



SUMITOMO
NACCO MATERIALS HANDLING

フォークリフト

部品明細書

エンジン編

03-FG/FD09-20P XI (S)

11-FG/FD20,25P XI (S)

13-FG/FD30,35P XI

(C812) (B871)

住友ナコ マテリアル ハンドリング株式会社

部品明細書について

この部品明細書は FG/FL/FD09,10,14,15,18,20,25,30,35P(A/M)XI(2G/2L/92/94/98)(D/S) の構成部品および関係部品の明細が記載されています。

部品注文の節には、車体番号(製造番号)、部品番号、部品名称、注文数を正確にお知らせ下さい。

[1] この部品明細書は基本的に、左頁にイラスト、右頁にリストとなる様に構成されています。

リストの頁の表記は以下の通りとなっています。

- Item…………… イラストの各部品に割り当てた番号を示します。
(符 号)
- Part No. ……… 部品番号又は、アッセンブリ部品番号を示します。
(部品番号)
- Description…… 部品又は、アッセンブリ部品の名称を示します。
(部品名称)
尚、次のように部品の選定に必要な情報を付加する場合があります。
 - ① 必要最小限の仕様
(例:ホース L=1200)
 - ② その部品が適用される装置又は、部位
(例:フック、エア クリーナ、カハ、コントロール ハルブ、フック、ホースリール)
- Q'ty…………… 基本的には1台あたりの個数を示します。但し、アッセンブリ部品などの構成部品はアッセンブリ部品1式に使用する個数を示します。
 - ① ARと記載されているものは、適当となる個数を適宜使用するものです。
(シム、スペーサなどが該当)
 - ② 個数の右に*が表示されているものは使用する最大数を示し、その数の範囲内で選択して使用するものです。
- Remarks…………… この欄は、部品を選定するのに必要な情報を示します。
 - ① 適用対象… その部品を適用する機種、エンジン、マスト、バッテリー サイズなどを表示します。
 - ② 適用号機又は、変更時期…[4] 部品変更についての項を参照ください。
 - ③ 必要最小限の仕様…例として、L=1200、T=0.02などが有ります。

•その他参考事項…[3] リスト中の略語及び記号の項を参照ください。

[2] この部品明細書に記載してある「右」、「左」はフォークリフトの前進方向を基準にしています。

[3] リスト中の略語及び記号は下記の通りです。

(1) 「Part No.」(部品番号) 欄の略語及び記号について

| | |
|-----|--|
| (1) | NSSが表示されている場合は、その部品を単品で供給する事が出来ない事を示します。 |
| (2) | NAが表示されている場合は、その部品が供給出来ない事を示します。 |
| (3) | 部品番号の代わりに記号(x, xx, y, yy等)が表示されている場合は、その部品がキットに含まれている事を示します。 |
| (4) | 部品番号の代わりにSEE LINKと表示されている場合は、「Remarks」欄を参照してください。 |

(2) 「Description」(部品名称) 欄の略語について

| | |
|-----|---|
| (1) | 部品名称の頭に(NA)が表示されている場合は、その部品が供給出来ない事を示します。 |
|-----|---|

(3) 「Q'ty」(個数) 欄の略語及び記号について

| | |
|-----|---|
| (1) | 個数の代わりにARが表示されている場合は、適当となる個数を適宜使用するものです。 |
| (2) | 次の例の様に、個数の右に*が表示されているものは使用する最大数を示し、その数の範囲内で選択して使用する事を示します。 (例: 2*) |

(4) 「Remarks」(備考) 欄の略語及び記号について

| 略 語 | 意 味 |
|----------|---|
| SEE PAGE | 指示された頁を参照して下さい。 (例:「SEE PAGE 1.00-17」の場合は、「1.00-17頁を参照して下さい。」となります。) |
| INCL. | 指定した部品を含む事を示します。 (例1:「INCL. 1,2,3」の場合は、「Item1,2,3を含む」となります。) (例2:「INCL.x」の場合は、「Part No. の欄に x のマークが記入されている部品を含む」となります。) |
| 03 | FG/FL/FD09-20PXI |
| 11 | FG/FL/FD20,25PXI |
| 13 | FG/FL/FD30,35PXI |
| FG | ガソリン車 |
| FL | LPG車 |
| FD | ディーゼル車 |
| FG/FL | ガソリン及びLPG車共通 |
| W/ | ～を含む |
| F2 | F2エンジン |
| 92 | 4TNE92エンジン |
| 94 | 4TNE94エンジン |
| 98 | 4TNE98エンジン |
| IN. | インテーク |
| EX. | エキゾースト |
| T | 厚み |
| L | 長さ |

| 略 語 | 意 味 |
|------|--------------------|
| U.S. | アンダーサイズ |
| O.S. | オーバーサイズ |
| STD | 標準 |
| R.H. | 右 |
| L.H. | 左 |
| A.T. | オートマチックトランスミッション付車 |
| M.T. | マニュアルトランスミッション付車 |

[4] 部品変更について

部品番号は改良/改善の為、予告なく変更されることがありますから、ご承知おきください。

部品の変更に於いて、新部品と旧部品との間に互換性が無い場合は、同じItem(符号)番号で新部品と旧部品の部品番号を表示します。

この場合は新部品と旧部品の「Remarks」欄に適用号機又は、変更時期が付記されます。

適用号機の表示例・・・(製造番号)

| |
|--------------------------------|
| FU 0392 まで (FU 0392までの生産車両に適用) |
| FU 0393 から (FU 0393以降の生産車両に適用) |

適用号機の表示例・・・(車体番号)

| |
|------------------------------------|
| D1F-10173 まで (D1F-10173までの生産車両に適用) |
| D1F-10174 から (D1F-10174以降の生産車両に適用) |
| G2G-00125 まで (G2G-00125までの生産車両に適用) |
| G2G-00126 から (G2G-00126以降の生産車両に適用) |
| G3E-00141 まで (G3E-00141までの生産車両に適用) |
| G3E-00142 から (G3E-00142以降の生産車両に適用) |

変更時期の表示例・・・(生産時期)

| |
|-------------------------------|
| 2010.4 まで (2010年4月までの生産車両に適用) |
| 2010.5 から (2010年5月以降の生産車両に適用) |

MAZDA F2 Engine

MAZDA F2 エンジン

1.00

YANMAR 4TNE92/98/94 Engine

YANMAR 4TNE92/98/94 エンジン

2.00

1.00 MAZDA F2 エンジン

1.00

| | | |
|---|-------|----|
| F2 ENGINE ASSY F2 エンジン アッシ | 1.00- | 3 |
| CYLINDER HEAD & COVER シリンダ ヘッド & カバー | 1.00- | 5 |
| CYLINDER BLOCK シリンダ ブロック | 1.00- | 7 |
| PISTON & CRANKSHAFT ピストン & クランクシャフト | 1.00- | 9 |
| VALVE SYSTEM バルブ システム | 1.00- | 11 |
| OIL PAN & TIMING CHAIN COVER オイル パン & タイミング チェーン カバー | 1.00- | 13 |
| OIL PUMP & FILTER オイル ポンプ & フィルタ | 1.00- | 15 |
| FUEL SYSTEM (GAS) フューエル システム (GAS) | 1.00- | 17 |
| FUEL SYSTEM (LPG) フューエル システム (LPG) | 1.00- | 19 |
| FUEL COVER & FUEL PUMP (GAS) フューエル カバー & フューエル ポンプ (GAS) | 1.00- | 21 |
| THROTTLE PEDAL LINKAGE (GAS) アクセル ペダル & リンケージ アッシ (GAS) | 1.00- | 23 |
| THROTTLE PEDAL LINKAGE (LPG) アクセル ペダル & リンケージ アッシ (LPG) | 1.00- | 25 |
| INLET MANIFOLD (GAS) インレット マニホールド (GAS) | 1.00- | 27 |
| INLET MANIFOLD (LPG) インレット マニホールド (LPG) | 1.00- | 29 |
| AIR INLET CONTROL (GAS) エア インレット コントロール (GAS) | 1.00- | 31 |
| AIR INLET CONTROL (LPG) エア インレット コントロール (LPG) | 1.00- | 33 |
| SWITCH & RELAY スイッチ & リレー | 1.00- | 35 |
| AIR CLEANER MOUNT (GAS) エア クリーナ マウント (GAS) | 1.00- | 37 |
| AIR CLEANER MOUNT (LPG) エア クリーナ マウント (LPG) | 1.00- | 39 |
| EXHAUST MANIFOLD エキゾースト マニホールド | 1.00- | 41 |
| EXHAUST SYSTEM エキゾースト システム | 1.00- | 43 |

1.00 MAZDA F2 エンジン

| | |
|--|----------|
| COOLING SYSTEM クーリング システム | 1.00- 45 |
| RADIATOR ラジエータ | 1.00- 47 |
| COVER RADIATOR カバー ラジエータ | 1.00- 49 |
| ELECTRICAL SYSTEM エレクトリカル システム | 1.00- 51 |
| DISTRIBUTOR ASSY INNER PARTS ディストリビュータ アッシ インナ パーツ | 1.00- 53 |
| STARTER MOTOR ASSY INNER PARTS スタータ モータ アッシ インナ パーツ | 1.00- 55 |
| ALTERNATOR ASSY INNER PARTS オルタネータ アッシ インナ パーツ | 1.00- 57 |
| ENGINE MOUNT エンジン マウント | 1.00- 59 |
| LPG SYSTEM LPG システム | 1.00- 61 |
| REGULATOR ASSY INNER PARTS (LPG) レギュレータ アッシ インナ パーツ (LPG) | 1.00- 63 |
| MIXER ASSY INNER PARTS (LPG) ミキサ アッシ インナ パーツ (LPG) | 1.00- 65 |
| LPG TANK MOUNT LPG タンクマウント | 1.00- 67 |
| LPG CONNECTING LPG コネクティング | 1.00- 69 |

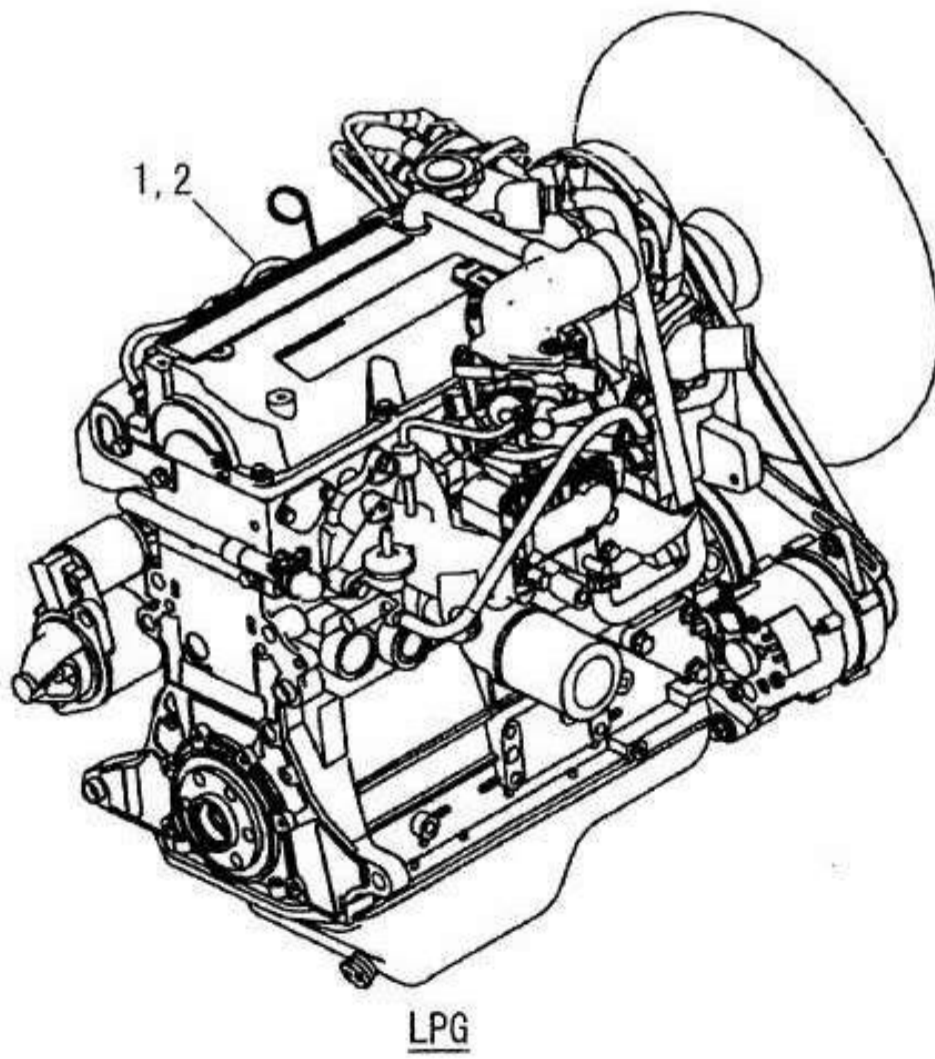
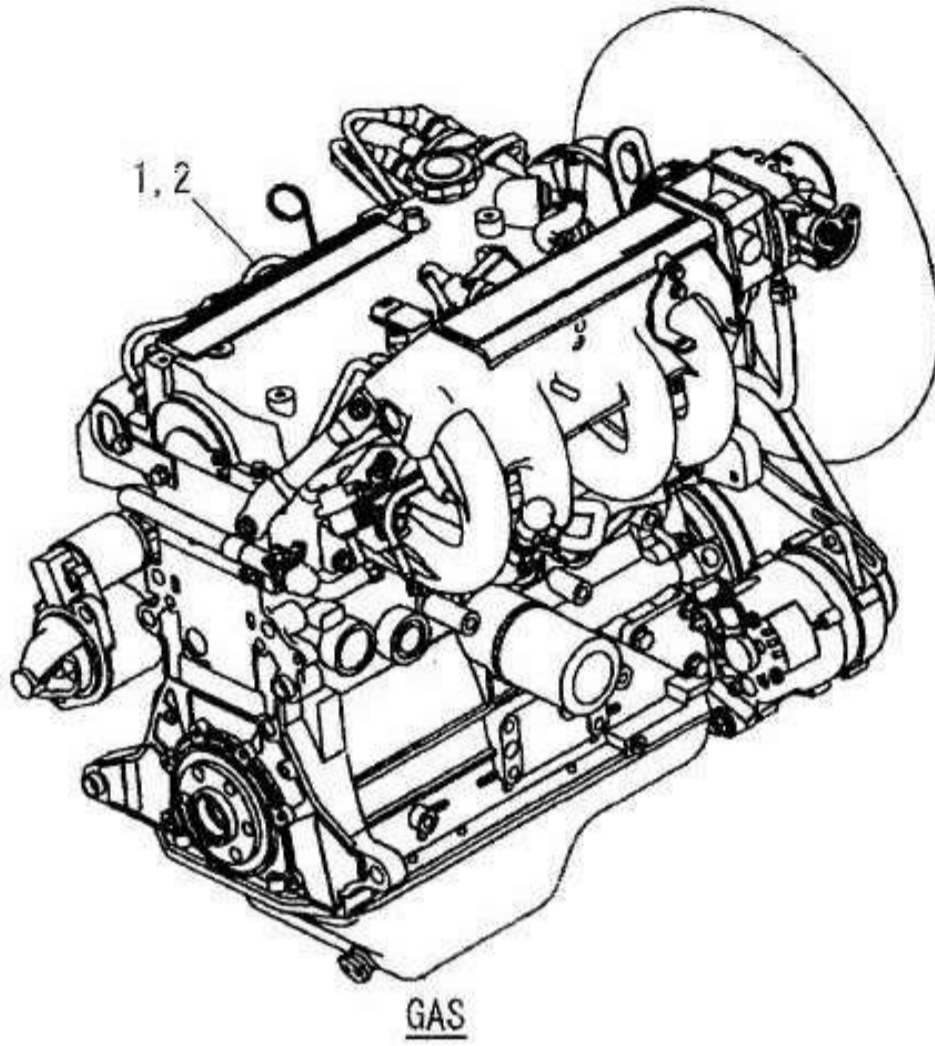

F2 ENGINE ASSY

F2 エンジン アッシー

| Item | PartNo. | Description | | Q'ty | Remarks |
|------|------------|--------------|-------------------|------|------------|
| 1- | 5243171-41 | F2 エンジン サービス | F2 ENGINE SERVICE | 1 | GAS W/スタータ |
| 1- | 5243171-42 | F2 エンジン サービス | F2 ENGINE SERVICE | 1 | LPG W/スタータ |
| 2- | 9161084-00 | F2 ショートエンジン | F2 SHORT ENGINE | 1 | |

== END OF LIST ==

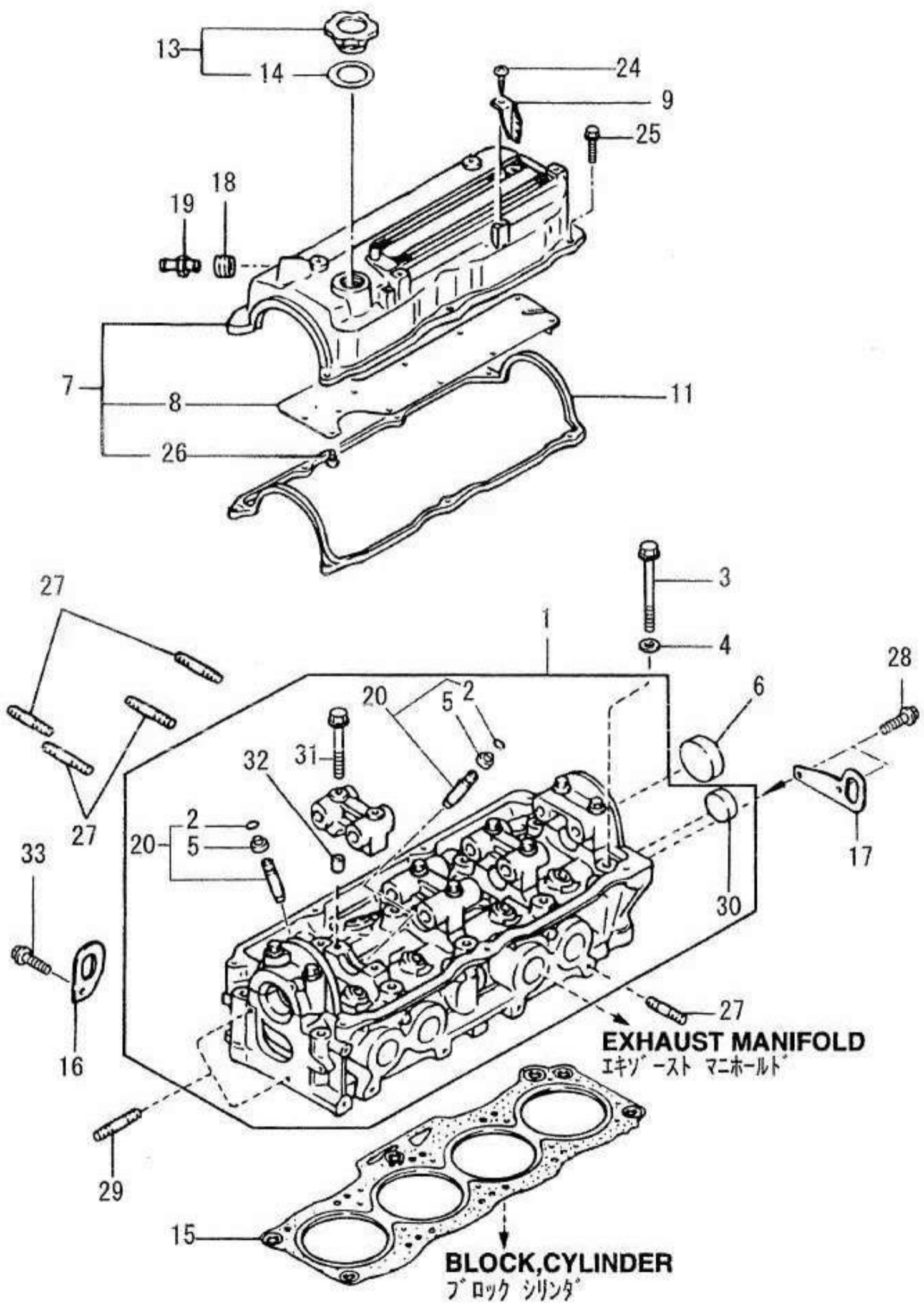

CYLINDER HEAD & COVER

シリンダヘッド & カバー

| Item | PartNo. | Description | Q'ty | Remarks |
|------|------------|----------------|----------------------|---------------------|
| 1- | 9012908-36 | ヘッド シリンダ | HEAD CYLINDER | 1 INCL.2,5,20,30-32 |
| 2- | 9012708-02 | クリップ, バルブ ガイド | CLIP, VALVE GUIDE | 8 |
| 3- | 9012908-03 | ボルト, シリンダ ヘッド | BOLT, CYLINDER HEAD | 10 |
| 4- | 9012908-04 | ワッシャ | WASHER | 10 |
| 5- | 9012748-01 | シール | SEAL | 4 IN. |
| 5- | 9012908-37 | シール | SEAL | 4 EX. |
| 6- | 9012908-06 | キャップ | CAP | 1 |
| 7- | 9012908-34 | カバー, シリンダ ヘッド | COVER, CYLINDER HEAD | 1 INCL.8,26 |
| 8- | 9012908-08 | プレート, シリンダ ヘッド | PLATE, CYLINDER HEAD | 1 |
| 9- | 1360885 | プロテクタ | PROTECTOR | 2 |
| 11- | 9012908-11 | ガスケット, ヘッド カバー | GASKET, HEAD COVER | 1 |
| 13- | 9012708-14 | キャップ | CAP | 1 INCL.14 |
| 14- | 9012708-15 | ガスケット | GASKET | 1 |
| 15- | 5042597-64 | ガスケット | GASKET | 1 |
| 16- | 9012908-16 | ハンガ, フロント | HANGER, FRONT | 1 LPG |
| 17- | 9012908-42 | ハンガ, リア | HANGER, REAR | 1 |
| 18- | 9012908-18 | シール | SEAL | 1 |
| 19- | 1553692 | バルブ PCV | VALVE PCV | 1 GAS |
| 19- | 9012908-19 | バルブ PCV | VALVE PCV | 1 LPG |
| 20- | 9012908-38 | ガイド, バルブ | GUIDE, VALVE | 8 INCL.2 |
| 24- | 5243375-32 | スクリュウ | SCREW | 2 |
| 25- | 9012908-25 | ボルト | BOLT | 7 |
| 26- | 9018488-26 | スクリュウ | SCREW | 10 |
| 27- | 9010858-37 | スタッド | STUD | 10 |
| 28- | 9012908-28 | ボルト | BOLT | 2 |
| 29- | 9012908-29 | スタッド, フロント | STUD, FRONT | 2 |
| 30- | 9012718-17 | プラグ | PLUG | 1 |
| 31- | 9012908-31 | ボルト, カムキャップ | BOLT, CAMCAP | 10 |
| 32- | 9012908-32 | ピン | PIN | 10 |
| 33- | 9012928-20 | ボルト | BOLT | 1 LPG |

== END OF LIST ==

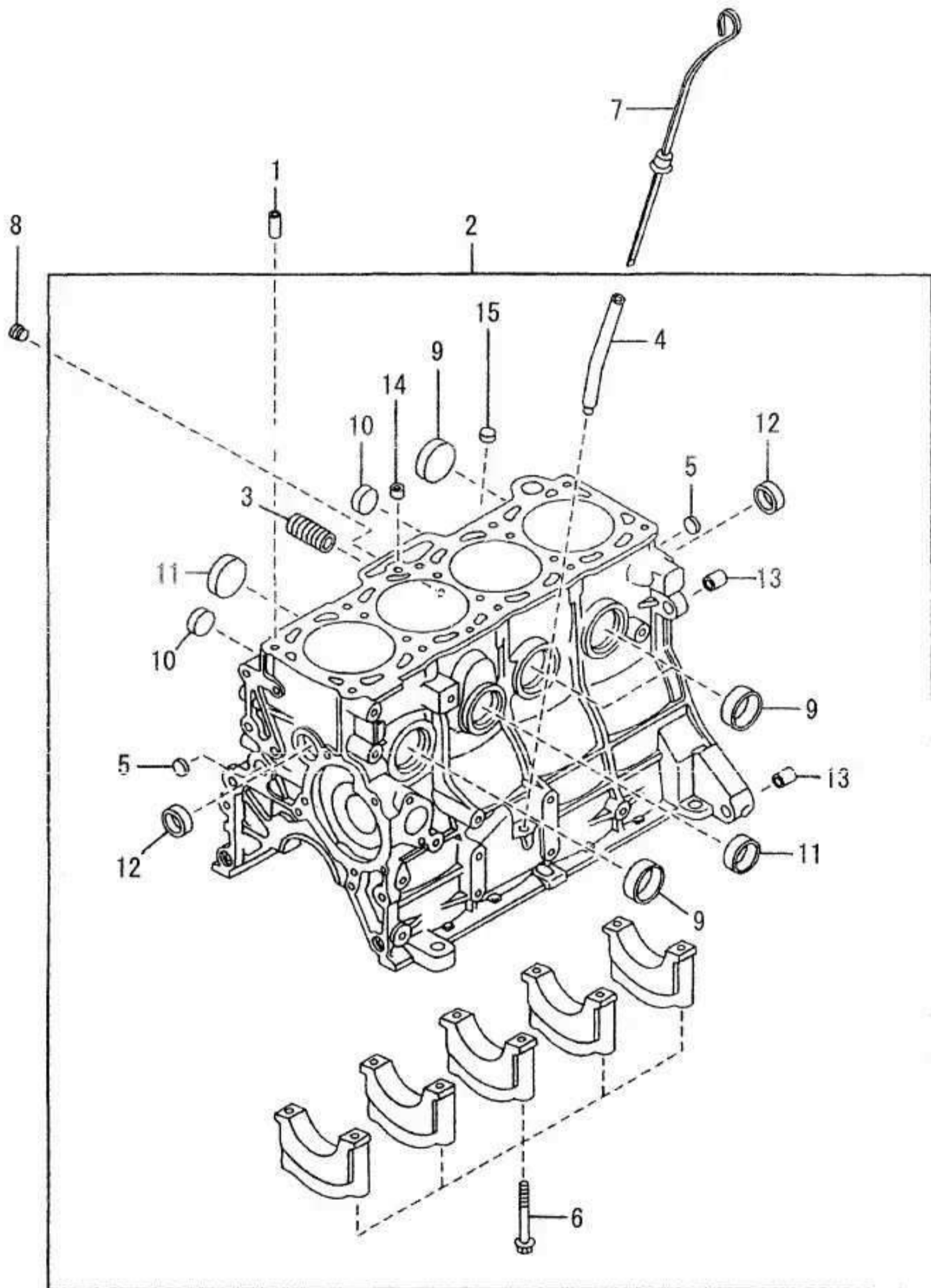

CYLINDER BLOCK
シリンダブロック

| Item | PartNo. | Description | | Q'ty | Remarks |
|------|------------|----------------|----------------|------|---------------|
| 1- | 9012918-01 | ピン | PIN | 2 | |
| 2- | 9015748-02 | ブロック シリンダ | BLOCK CYLINDER | 1 | INCL.3-6,9-15 |
| 3- | 9012918-03 | ジョイント | JOINT | 1 | |
| 4- | 9012918-04 | パイプ, オイルレベルゲージ | PIPE, DIPSTICK | 1 | |
| 5- | 9002818-20 | プラグ | PLUG | 2 | |
| 6- | 9012918-14 | ボルト | BOLT | 10 | |
| 7- | 9012918-07 | ゲージ, オイルレベル | DIPSTICK | 1 | |
| 8- | 5800468-78 | プラグ | PLUG | 1 | |
| 9- | 9012718-17 | プラグ | PLUG | 4 | |
| 10- | 9010158-26 | プラグ | PLUG | 2 | |
| 11- | 9012718-16 | プラグ | PLUG | 2 | |
| 12- | 9005428-13 | プラグ | PLUG | 2 | |
| 13- | 9012918-13 | ピン | PIN | 2 | |
| 14- | 9015748-14 | プラグ | PLUG | 1 | |
| 15- | 9002818-19 | プラグ | PLUG | 1 | |

== END OF LIST ==

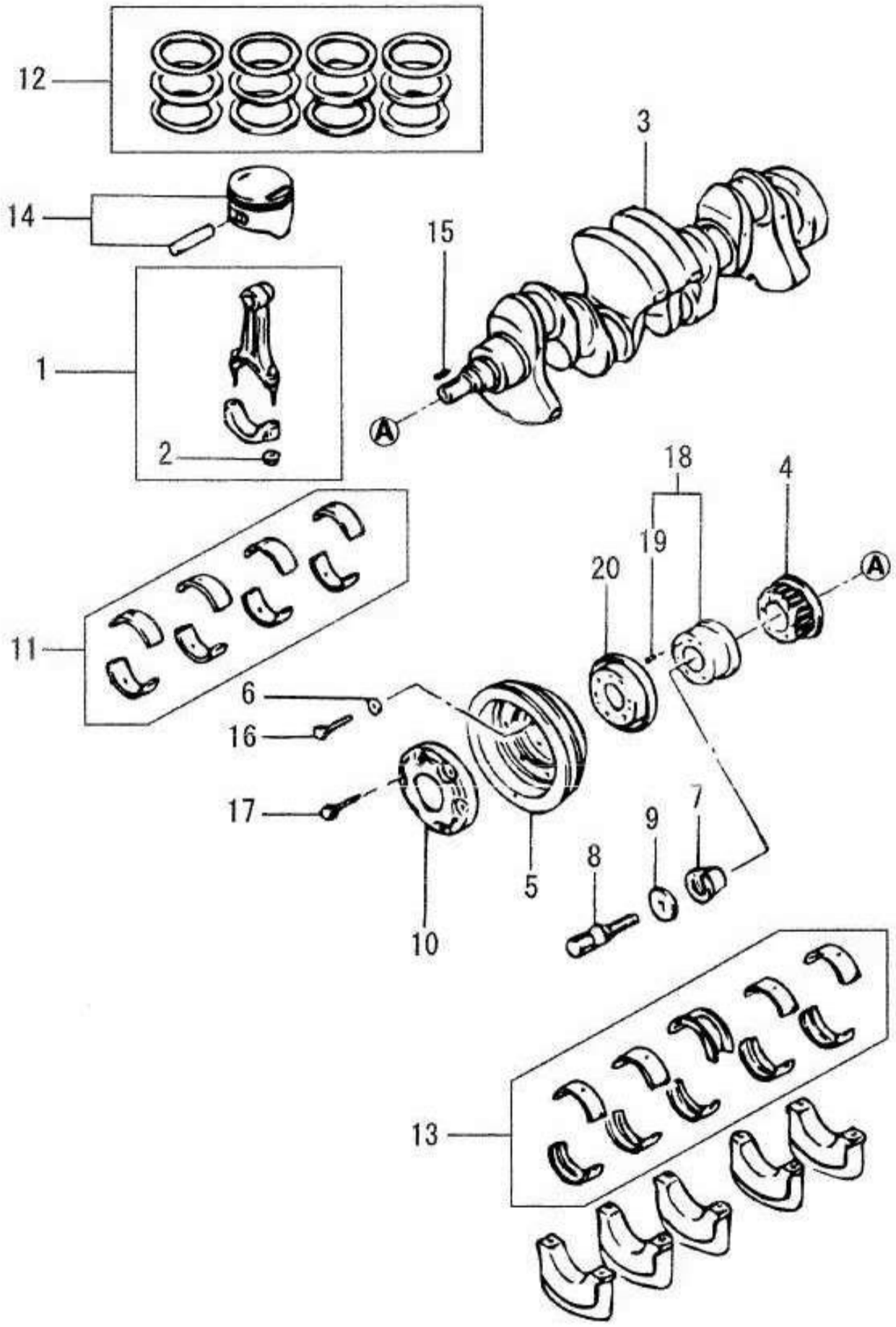

PISTON & CRANKSHAFT

ピストン & クランクシャフト

| Item | PartNo. | Description | | Q'ty | Remarks |
|------|------------|------------------------------|---------------------------------|------|---------|
| 1- | 5243195-53 | ロッド コネクティング | ROD CONNECTING | 4 | INCL.2 |
| 2- | 9012938-25 | ナット | NUT | 8 | |
| 3- | 9015768-03 | クランクシャフト | CRANKSHAFT | 1 | |
| 4- | 9015768-04 | プーリ | PULLEY | 1 | |
| 5- | 9012938-37 | プーリ | PULLEY | 1 | |
| 6- | 9012938-06 | ワッシャ | WASHER | 6 | |
| 7- | 9015768-07 | リング | RING | 1 | |
| 8- | 9012938-08 | ボルト | BOLT | 1 | |
| 9- | 9012938-09 | ワッシャ | WASHER | 1 | |
| 10- | 9012938-10 | プレート | PLATE | 1 | |
| 11- | 9012938-11 | ベアリング, コンロッド (S TD) | BEARING, CONROD (STD) | 1 | |
| 11- | 9012938-12 | ベアリング, コンロッド (U .S. 0.25) | BEARING, CONROD (U.S. 0.2 5) | 1 | |
| 11- | 9012938-13 | ベアリング, コンロッド (U .S. 0.50) | BEARING, CONROD (U.S. 0.5 0) | 1 | |
| 11- | 9012938-14 | ベアリング, コンロッド (U .S. 0.75) | BEARING, CONROD (U.S. 0.7 5) | 1 | |
| 12- | 1495473 | リング セットピストン (S STD) | PISTON RING (STD) | 1 | |
| 12- | 1495474 | リング セットピストン (O.S. 0.50) | PISTON RING (O.S. 0.50) | 1 | |
| 12- | 1495475 | リング セットピストン (O.S. 0.25) | PISTON RING (O.S. 0.25) | 1 | |
| 13- | 9012938-61 | ベアリング, メイン (STD) | BEARING, MAIN (STD) | 1 | |
| 13- | 9012938-62 | ベアリング, メイン (U.S. 0.25) | BEARING, MAIN (U.S. 0.25) | 1 | |
| 13- | 9012938-63 | ベアリング, メイン (U.S. 0.50) | BEARING, MAIN (U.S. 0.50) | 1 | |
| 13- | 9012938-64 | ベアリング, メイン (U.S. 0.75) | BEARING, MAIN (U.S. 0.75) | 1 | |
| 14- | 9015768-41 | ピストン (STD) | PISTON (STD) | 4 | |
| 14- | 9015768-42 | ピストン (O.S. 0.25) | PISTON (O.S. 0.25) | 4 | |
| 14- | 9015768-43 | ピストン (O.S. 0.50) | PISTON (O.S. 0.50) | 4 | |
| 15- | 9015768-15 | キー | KEY | 1 | |
| 16- | 9015768-16 | ボルト | BOLT | 6 | |
| 17- | 9012928-19 | ボルト | BOLT | 6 | |
| 18- | 9015768-18 | スペーサ | SPACER | 1 | INCL.19 |
| 19- | 9007208-05 | ピン | PIN | 3 | |
| 20- | 9015768-20 | カバー | COVER | 1 | |

== END OF LIST ==

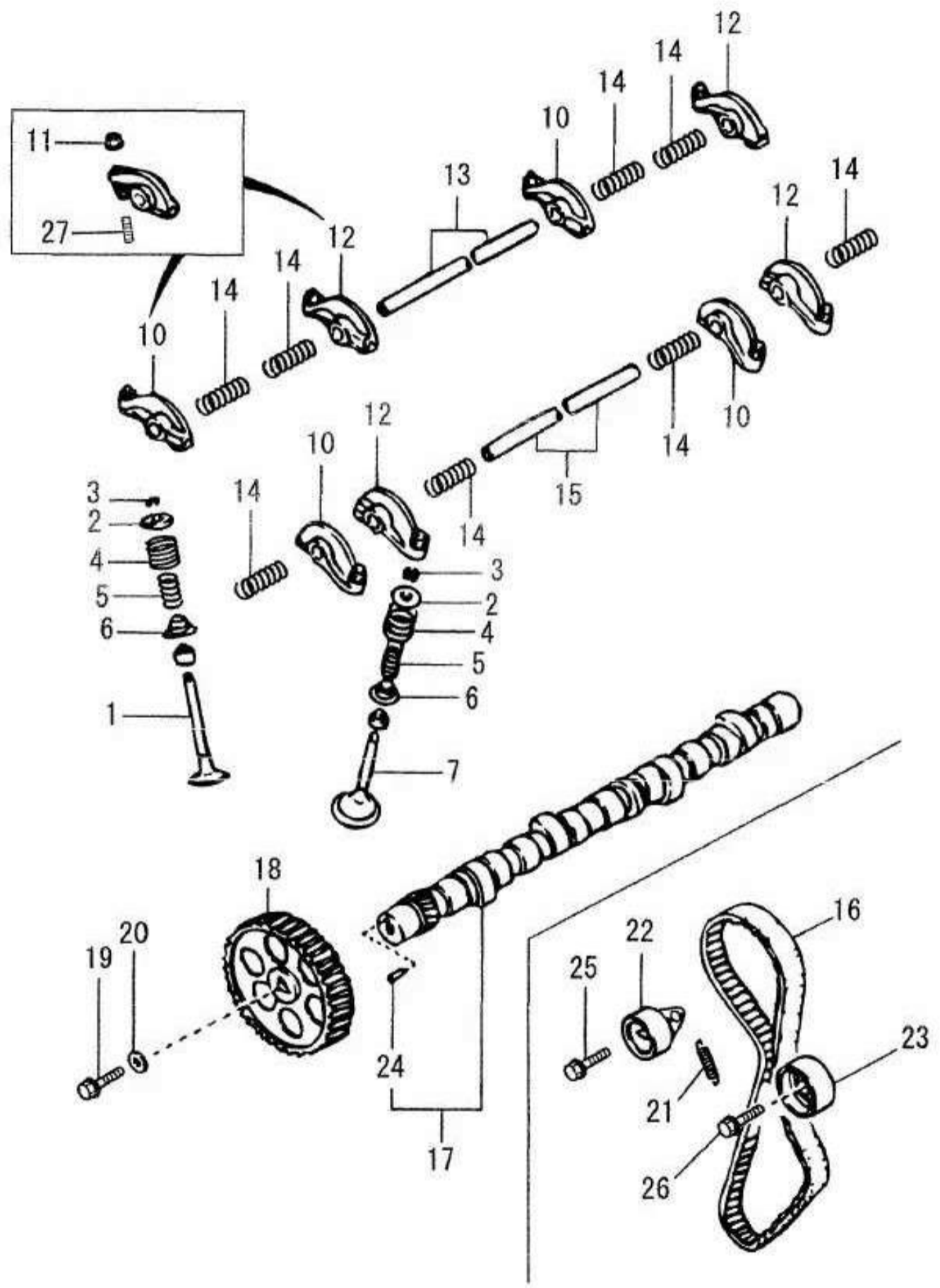

VALVE SYSTEM
バルブ システム

| Item | PartNo. | Description | Q'ty | Remarks |
|------|------------|-----------------------|------|------------|
| 1- | 9012948-38 | インテークバルブ | 4 | |
| 2- | 9012948-02 | バルブシート | 8 | |
| 3- | 9002848-52 | スリーブ | 16 | |
| 4- | 9012948-33 | スプリング, バルブ | 8 | |
| 5- | 9012948-32 | スプリング, バルブ | 8 | |
| 6- | 9012948-06 | バルブシート | 8 | |
| 7- | 9012948-39 | エキゾーストバルブ | 4 | |
| 10- | 9012948-34 | ロッカアーム | 4 | INCL.11,27 |
| 11- | 9012948-37 | ナット | 8 | |
| 12- | 9012948-35 | ロッカアーム | 4 | INCL.11,27 |
| 13- | 9012948-13 | シャフト, ロッカアーム | 1 | |
| 14- | 9012948-14 | スプリング, ロッカアーム シャフト | 8 | |
| 15- | 9012948-15 | シャフト, ロッカアーム | 1 | |
| 16- | 9015778-16 | タイミングベルト | 1 | |
| 17- | 1361734 | カムシャフト | 1 | INCL.24 |
| 18- | 9015778-18 | プーリ, カムシャフトタイ ミング | 1 | |
| 19- | 9012948-27 | ロックボルト | 1 | |
| 20- | 9012948-28 | ワッシャ | 1 | |
| 21- | 9015778-21 | スプリング, テンショナ | 1 | |
| 22- | 9015778-22 | テンショナ, タイミングベ ルト | 1 | |
| 23- | 9015778-23 | アイドラ, タイミングベル ト | 1 | |
| 24- | 9012948-24 | ピン | 1 | |
| 25- | 9012948-25 | ボルト | 1 | |
| 26- | 9013028-39 | ボルト | 1 | |
| 27- | 9012948-36 | スクリュー, アジャスタ | 8 | |

== END OF LIST ==

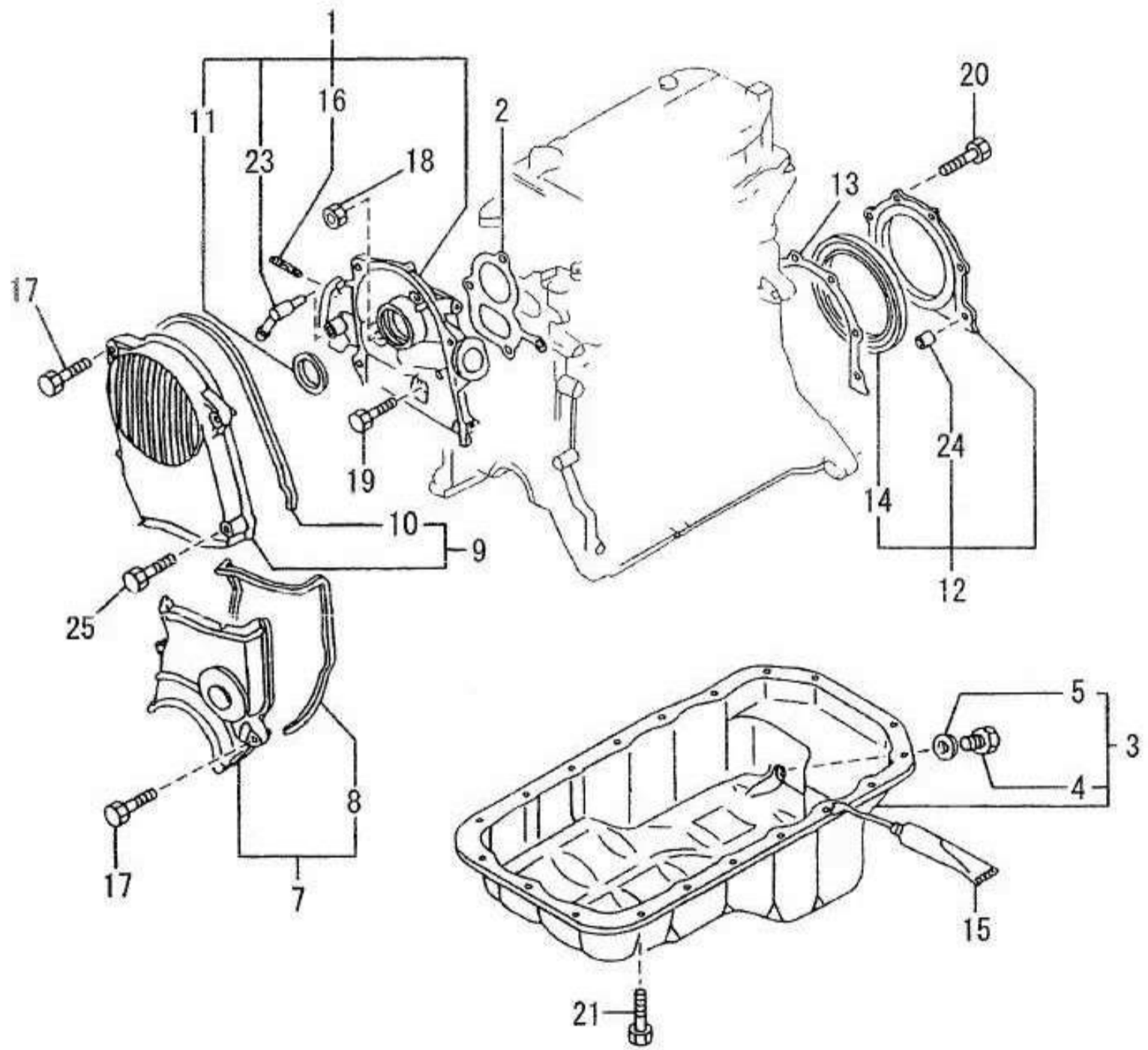

OIL PAN & TIMING CHAIN COVER

オイルパン & タイミングチェーンカバー

| Item | PartNo. | Description | | Q'ty | Remarks |
|------|------------|--------------------------|--------------------------------|------|---------------|
| 1- | 9015758-27 | ハウジング | HOUSING | 1 | INCL.11,16,23 |
| 2- | 9012928-31 | ガスケット | GASKET | 1 | |
| 3- | 9015758-03 | パン オイル | PAN OIL | 1 | INCL.4,5 |
| 4- | 9012728-02 | プラグ ドレン | PLUG DRAIN | 1 | |
| 5- | 9005438-45 | ガスケット, ドレン プラグ | GASKET, DRAIN PLUG | 1 | |
| 7- | 9015758-26 | カバー, タイミング ロワ | COVER, TIMING LOWER | 1 | INCL.8 |
| 8- | 9015758-08 | ガスケット, タイミング カ バー ロワ | GASKET, TIMING COVER LOWE R | 1 | |
| 9- | 9015758-09 | カバー, タイミング アッパ | COVER, TIMING UPPER | 1 | INCL.10 |
| 10- | 9015758-10 | ガスケット, タイミング カ バー アッパ | GASKET, TIMING COVER UPPE R | 1 | |
| 11- | 9012928-11 | オイル シール | OIL SEAL | 1 | |
| 12- | 9012928-12 | カバー | COVER | 1 | INCL.14,24 |
| 13- | 9012928-32 | ガスケット | GASKET | 1 | |
| 14- | 9012928-14 | オイル シール, リア | OIL SEAL, REAR | 1 | |
| 15- | 9010858-20 | (NA)シリコン | (NA)SILICON | 1 | |
| 15- | 5500499-15 | シリコン | SILICON | 1 | |
| 16- | 9012928-16 | スタッド | STUD | 2 | |
| 17- | 9012908-25 | ボルト | BOLT | 5 | |
| 18- | 9005598-52 | ナット | NUT | 2 | |
| 19- | 9012928-19 | ボルト | BOLT | 2 | |
| 20- | 9015758-20 | ボルト | BOLT | 6 | |
| 21- | 9012728-20 | ボルト, オイル パン | BOLT, OIL PAN | 19 | |
| 23- | 1361692 | コネクタ, ホース | CONNECTOR, HOSE | 1 | |
| 24- | 1362010 | ピン | PIN | 2 | |
| 25- | 9015758-24 | ボルト | BOLT | 1 | |

== END OF LIST ==

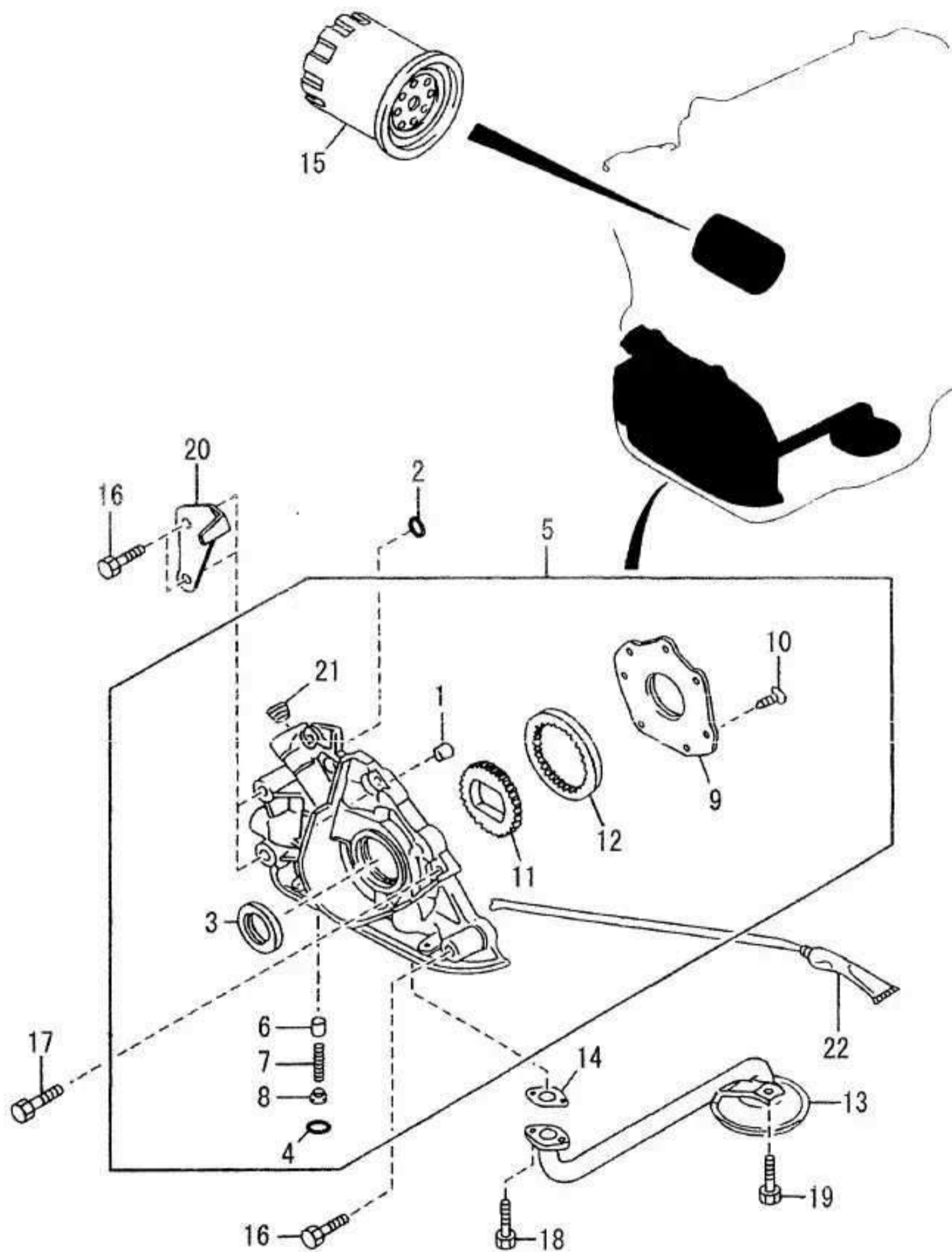

08-11

OIL PUMP & FILTER

オイルポンプ & フィルタ

| Item | PartNo. | Description | | Q'ty | Remarks |
|------|------------|------------------------|---------------------------|------|--------------------|
| 1- | 9012718-03 | ピン | PIN | 2 | |
| 2- | 9013018-02 | O-リング | O-RING | 1 | |
| 3- | 9012928-11 | オイル シール | OIL SEAL | 1 | |
| 4- | 9013018-21 | リングリテーニング | RING RETAINING | 1 | |
| 5- | 1455676 | オイル ポンプ | OIL PUMP | 1 | INCL.1,3,4,6-12,21 |
| 6- | 1455674 | プランジャ, コントロール プレッシャ | PLUNGER, CONTROL PRESSURE | 1 | |
| 7- | 9002918-03 | スプリング, コントロール プレッシャ | SPRING, CONTROL PRESSURE | 1 | |
| 8- | 9002918-04 | スプリング シート | SPRING SEAT | 1 | |
| 9- | 9015788-09 | カバー, オイル ポンプ | COVER, OIL PUMP | 1 | |
| 10- | 1455677 | スクリュウ | SCREW | 7 | |
| 11- | 9015788-11 | ギア, オイル ポンプ ドライ ブ | GEAR, OIL PUMP DRIVE | 1 | |
| 12- | 9015788-12 | ギア, オイル ポンプ ドリブ ン | GEAR, OIL PUMP DRIVEN | 1 | |
| 13- | 1361806 | ストレーナ オイル | STRAINER OIL | 1 | |
| 14- | 9013018-22 | ガスケット | GASKET | 1 | |
| 15- | 9013018-15 | エレメントカートリッジ, オイル | ELEMENT CARTRIDGE, OIL | 1 | メーカー純正品 |
| 15- | 9015174-00 | エレメントカートリッジ, オイル | ELEMENT CARTRIDGE, OIL | 1 | SN代替品 |
| 16- | 9015788-16 | ボルト, オイル ポンプ カバ ー | BOLT, OIL PUMP COVER | 3 | |
| 17- | 9012928-19 | ボルト | BOLT | 3 | |
| 18- | 9013018-18 | ボルト | BOLT | 2 | |
| 19- | 9012828-33 | ボルト | BOLT | 1 | |
| 20- | 9013018-04 | プレートトップインジケー タ | PLATE TOP INDICATOR | 1 | |
| 21- | 1495426 | プラグ | PLUG | 1 | |
| 22- | 5242646-78 | ガスケット | GASKET | 1 | |

== END OF LIST ==

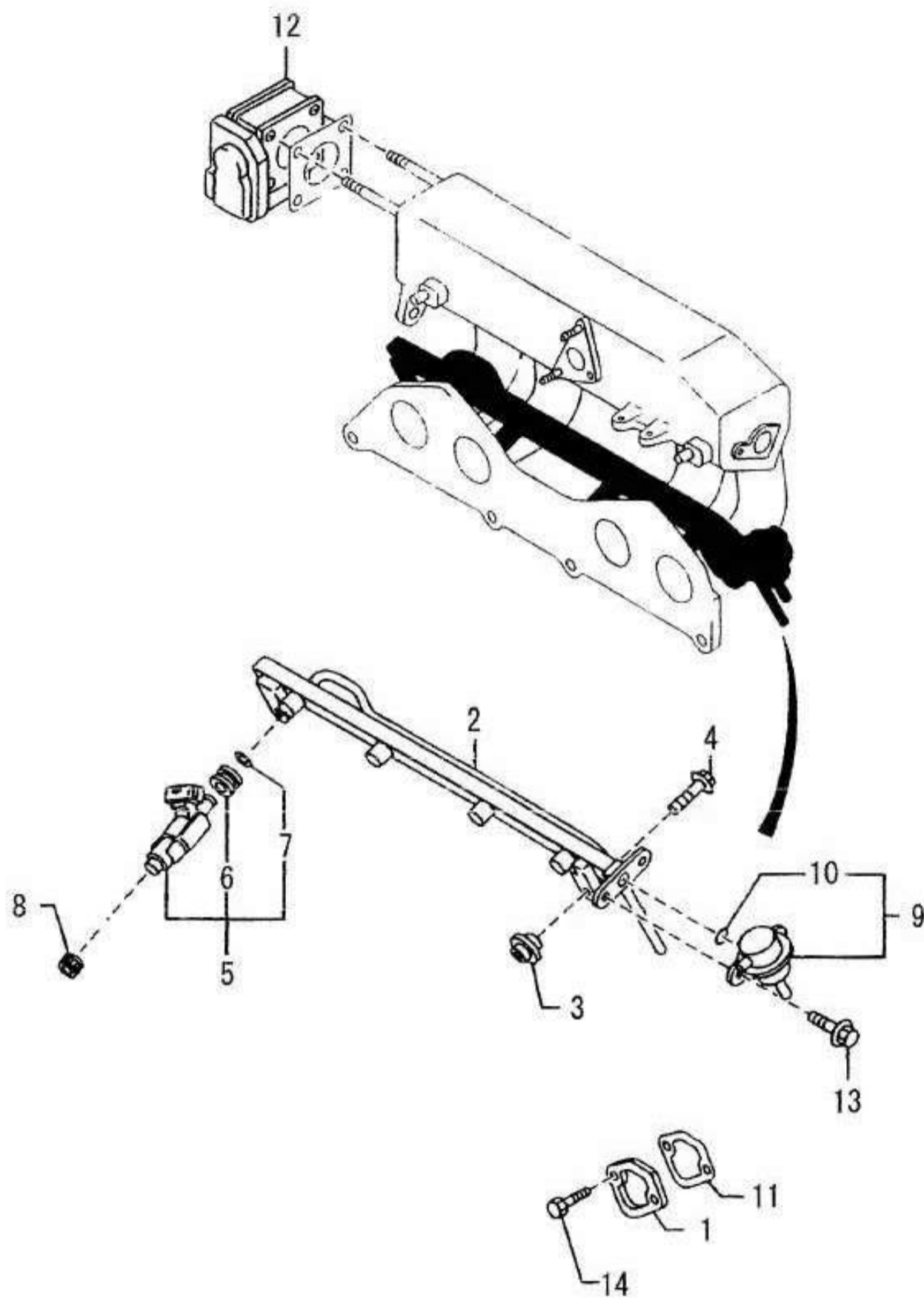

08-11

FUEL SYSTEM

フューエル システム

(GAS)

(GAS)

| Item | PartNo. | Description | | Q'ty | Remarks |
|------|------------|-------------|---------------|------|----------|
| 1- | 9109831-00 | カバー | COVER | 1 | |
| 2- | 5800469-40 | ディストリビュータ | DISTRIBUTOR | 1 | |
| 3- | 5800469-39 | インシュレータ | INSULATOR | 2 | |
| 4- | 5800469-49 | ボルト | BOLT | 2 | |
| 5- | 5800469-42 | インジェクタ | INJECTOR | 4 | INCL.6,7 |
| 6- | 5800469-43 | グロメット | GROMMET | 4 | |
| 7- | 5800469-44 | O-リング | O-RING | 4 | |
| 8- | 5800469-47 | インシュレータ | INSULATOR | 4 | |
| 9- | 5800469-50 | レギュレータ | REGULATOR | 1 | INCL.10 |
| 10- | 5800469-51 | O-リング | O-RING | 1 | |
| 11- | 9013008-27 | ガスケット | GASKET | 1 | |
| 12- | 1553838 | ガバナ アッシ | GOVERNOR ASSY | 1 | |
| 13- | 9013038-19 | ボルト | BOLT | 2 | |
| 14- | 9012908-28 | ボルト | BOLT | 2 | |

== END OF LIST ==

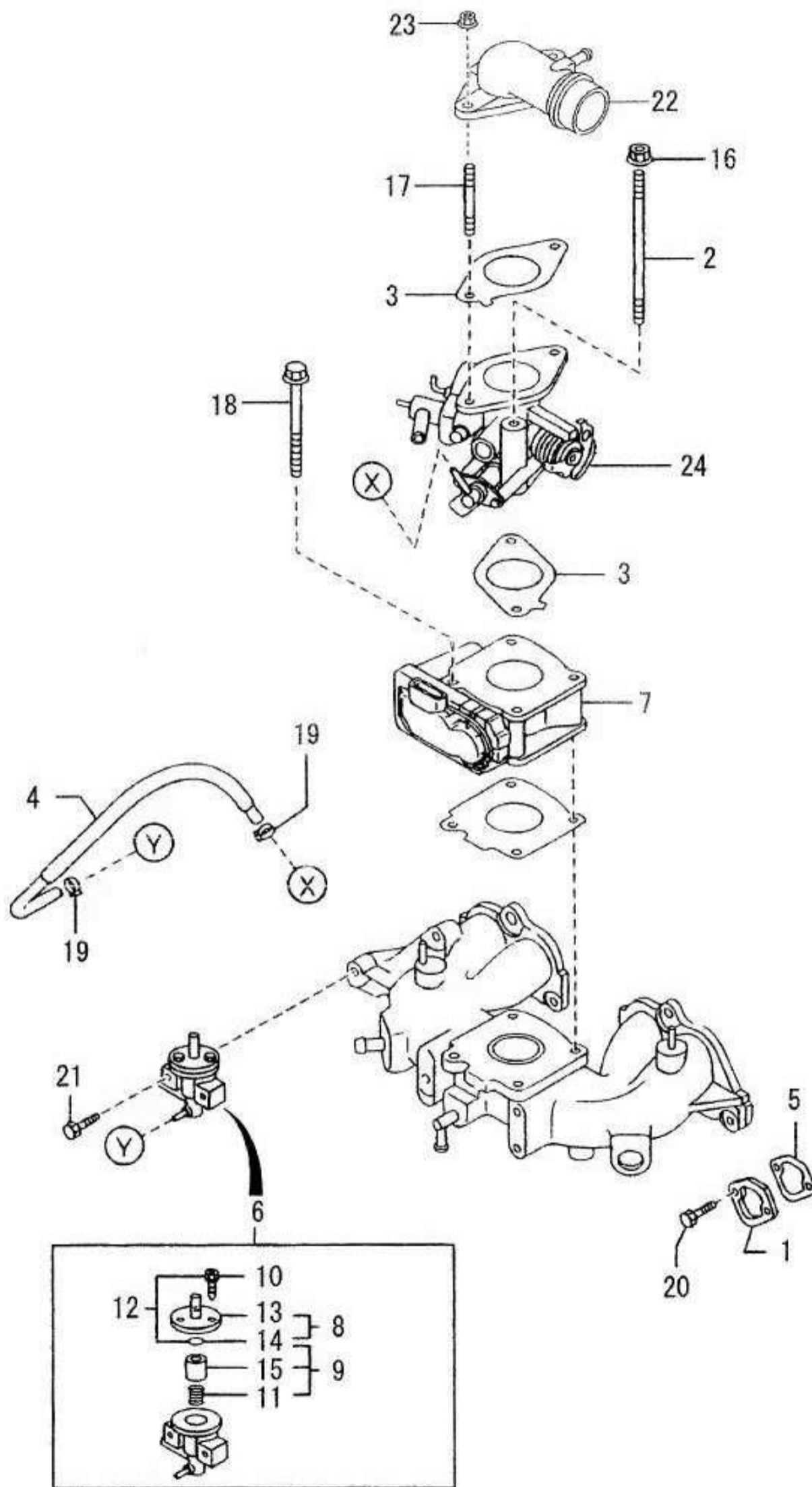

FUEL SYSTEM

フューエル システム

(LPG)

(LPG)

| Item | PartNo. | Description | Q'ty | Remarks | |
|------|------------|-------------|---------------|---------|------------------|
| 1- | 9109831-00 | カバー | COVER | 1 | |
| 2- | 5800564-77 | スタッド | STUD | 2 | |
| 3- | 5800533-54 | ガスケット | GASKET | 2 | |
| 4- | 5800533-59 | ホース | HOSE | 1 | |
| 5- | 9013008-27 | ガスケット | GASKET | 1 | |
| 6- | 5800551-59 | フィルタ & ボディ | FILTER & BODY | 1 | INCL 8-15 |
| 7- | 1553838 | ガバナ アッシ | GOVERNOR ASSY | 1 | |
| 8- | 5800567-92 | カバー | COVER | 1 | INCL 13,14 |
| 9- | 5800551-63 | フィルタ | FILTER | 1 | INCL 11,14,15 |
| 10- | 5800551-61 | スクリュウ | SCREW | 3 | |
| 11- | 5800551-60 | スプリング | SPRING | 1 | |
| 12- | 5800551-62 | スクリュウ セット | SCREW SET | 1 | INCL 10,14 |
| 13- | 1583595 | カバー | COVER | 1 | |
| 14- | 1583592 | リング シール | RING SEAL | 1 | |
| 15- | 1583594 | フィルタ | FILTER | 1 | |
| 16- | 9005598-52 | ナット | NUT | 2 | |
| 17- | 5800469-07 | スタッド | STUD | 2 | |
| 18- | 5800564-76 | ボルト | BOLT | 2 | |
| 19- | 5800469-26 | クランプ | CLAMP | 2 | |
| 20- | 9012908-28 | ボルト | BOLT | 2 | |
| 21- | 9013018-18 | ボルト | BOLT | 2 | |
| 22- | 5800533-55 | ファンネル エア | FUNNEL AIR | 1 | |
| 23- | 9005908-34 | ナット | NUT | 2 | |
| 24- | 5243340-78 | ミキサ アッシ | MIXER ASSY | 1 | SEE PAGE 1.00-65 |

== END OF LIST ==

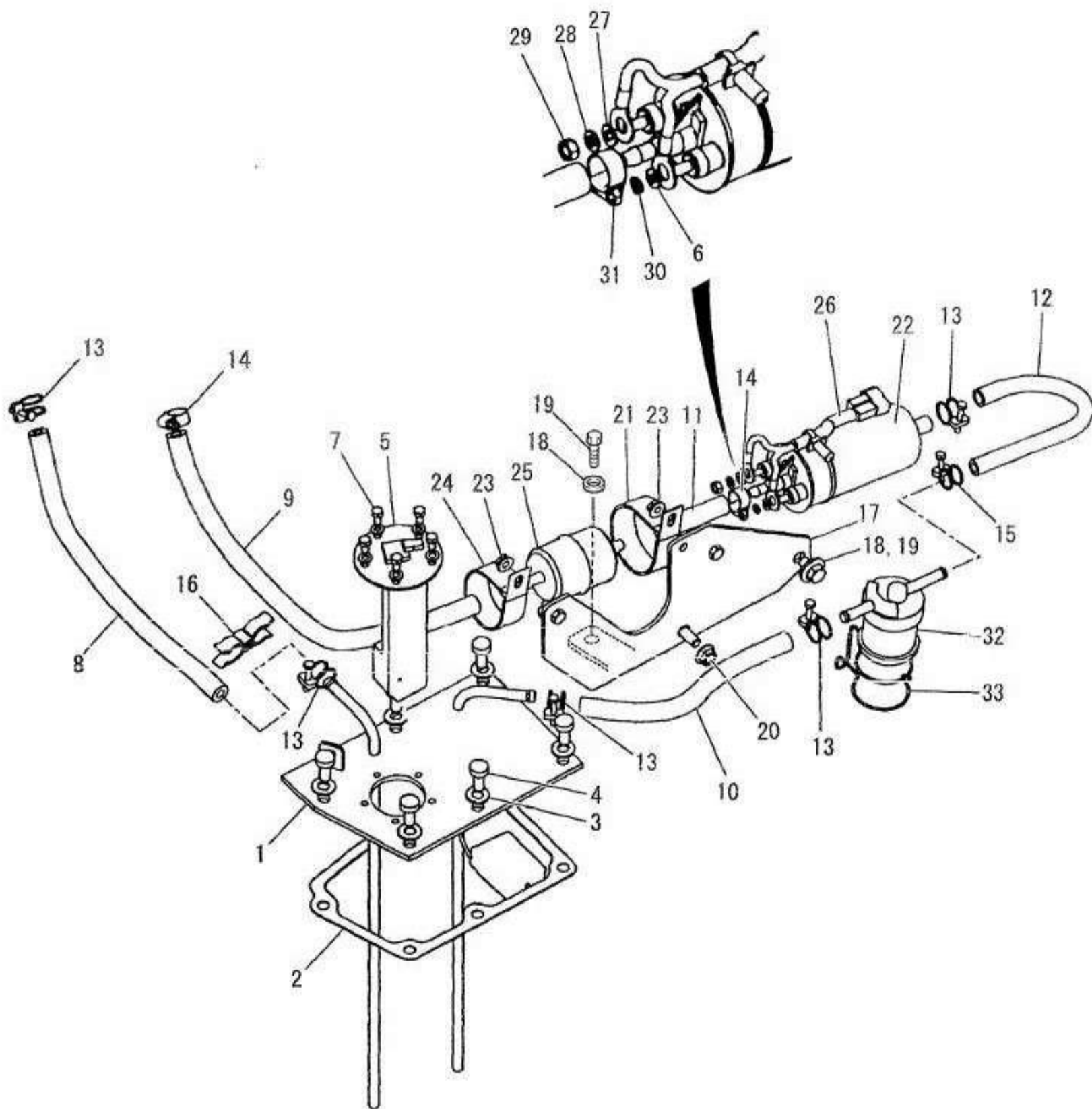

08-11

FUEL COVER & FUEL PUMP

フューエルカバー & フューエルポンプ
(GAS)

(GAS)

| Item | PartNo. | Description | Q'ty | Remarks |
|------|------------|-------------------------|------|---------|
| 1- | 5242988-81 | カバー フューエルタンク | 1 | |
| 2- | 5242482-15 | ガスケット オイルタンク カバー | 1 | |
| 3- | 9114591-00 | ワッシャ | 6 | |
| 4- | 9099044-08 | スクリュウ, タッピン | 6 | |
| 5- | 5242278-97 | センダ フューエルアッシ | 1 | |
| 6- | 0320155 | ワッシャ | 6 | |
| 7- | 9099004-01 | ボルト | 5 | |
| 8- | 9011771-08 | チューブ フューエル L=280 | 1 | |
| 9- | 9011771-04 | チューブ | 1 | |
| 10- | 9011771-23 | チューブ | 1 | |
| 11- | 5243179-01 | チューブ | 1 | |
| 12- | 5243170-81 | チューブ | 1 | |
| 13- | 9601009-02 | クランプ, ホース | 5 | |
| 14- | 5243258-42 | クランプ, ホース | 4 | |
| 15- | 5242976-66 | クランプ, ホース | 1 | |
| 16- | 5243255-38 | クランプ, ホース | 1 | |
| 17- | 5243333-51 | (NA)ブラケット, フューエル ポンプ | 1 | |
| 17- | 5500401-38 | ブラケット, フューエルポ ンプ | 1 | |
| 18- | 9043104-02 | トクシユ ワッシャ | 2 | |
| 19- | 5242133-52 | セムス ボルト | 2 | |
| 20- | 5242133-41 | フランジナット | 1 | |
| 21- | 5243235-40 | クランプ | 1 | |
| 22- | 5242973T43 | フューエルポンプ | 1 | |
| 23- | 5242133-40 | フランジナット | 2 | |
| 24- | 5243235-41 | (NA)クランプ | 1 | |
| 24- | 9106153-04 | クランプ | 1 | |
| 25- | 1304950 | フューエルフィルタ | 1 | |
| 26- | 8546646 | ワイヤハーネス | 1 | |
| 27- | 0320154 | ワッシャ | 1 | |
| 28- | 0292678 | スプリングワッシャ | 1 | |
| 29- | 0292667 | ナット | 1 | |
| 30- | 0292679 | スプリングワッシャ | 1 | |
| 31- | 0292668 | ナット | 1 | |
| 32- | 9368533-00 | フィルタ フューエル | 1 | メーカー純正品 |
| 32- | 9148193-00 | フィルタ フューエル | 1 | SN代替品 |
| 33- | 9148213-00 | クランプフィルタ | 1 | |

== END OF LIST ==

GAS

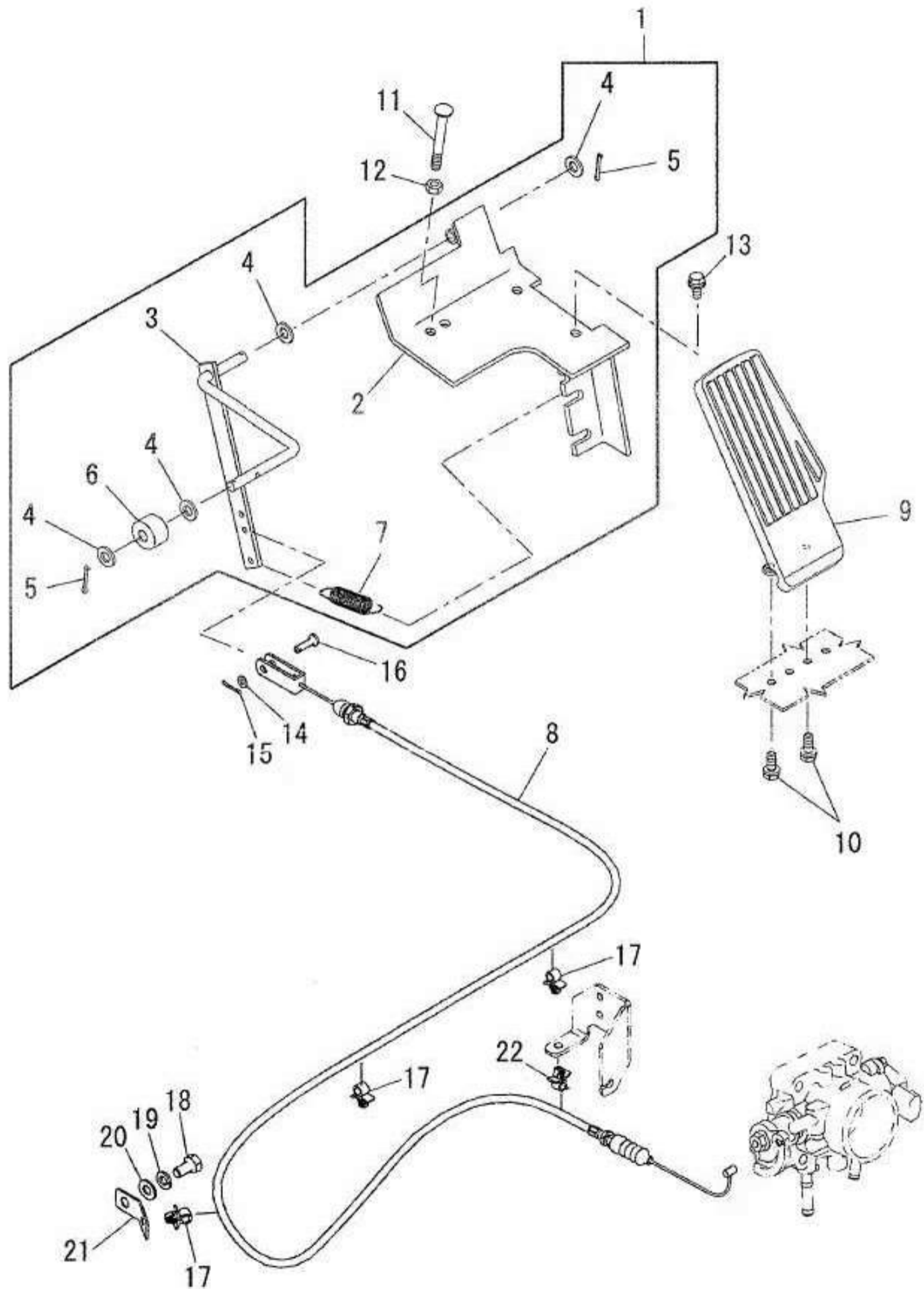

THROTTLE PEDAL LINKAGE

アクセルペダル & リンケージ アッシ
(GAS)

(GAS)

| Item | PartNo. | Description | | Q'ty | Remarks |
|------|------------|---------------|------------------|------|----------|
| 1- | 5243171-58 | アクセルレバー アッシ | ACCEL LEVER ASSY | 1 | INCL.2-7 |
| 2- | 5242645-75 | ブラケット, アクセル | BRACKET, ACCEL | 1 | |
| 3- | 5242499-99 | レバー アクセル | LEVER ACCEL | 1 | |
| 4- | 0320159 | ワッシャ | WASHER | 4 | |
| 5- | 9099594-04 | ワリピン | PIN, COTTER | 2 | |
| 6- | 9379773-00 | ローラ | ROLLER | 1 | |
| 7- | 9396283-02 | スプリング | SPRING | 1 | |
| 8- | 5243261-96 | ケーブル アクセル アッシ | CABLE ACCEL ASSY | 1 | |
| 9- | 9244734-00 | アクセルペダル | ACCEL PEDAL | 1 | |
| 10- | 5242133-47 | セムスボルト | SEMS BOLT | 2 | |
| 11- | 5242338-93 | カップ スクエア ネック | CUP SQUARE NECK | 1 | |
| 12- | 9373009-08 | ナット | NUT | 1 | |
| 13- | 5242133-83 | セムスボルト | SEMS BOLT | 2 | |
| 14- | 0320155 | ワッシャ | WASHER | 1 | |
| 15- | 9099594-03 | ワリピン | PIN, COTTER | 1 | |
| 16- | 9117321-00 | ピン | PIN | 1 | |
| 17- | 5242340-47 | クリップ, ケーブル | CLIP, CABLE | 2 | |
| 18- | 9301139-03 | セムスボルト | SEMS BOLT | 1 | |
| 19- | 4490220-16 | ワッシャ | WASHER | 1 | |
| 20- | 4490210-01 | ワッシャ | WASHER | 1 | |
| 21- | 5243140-68 | ブラケット | BRACKET | 1 | |
| 22- | 9386593-02 | クランプ | CLAMP | 3 | |

== END OF LIST ==

LPG

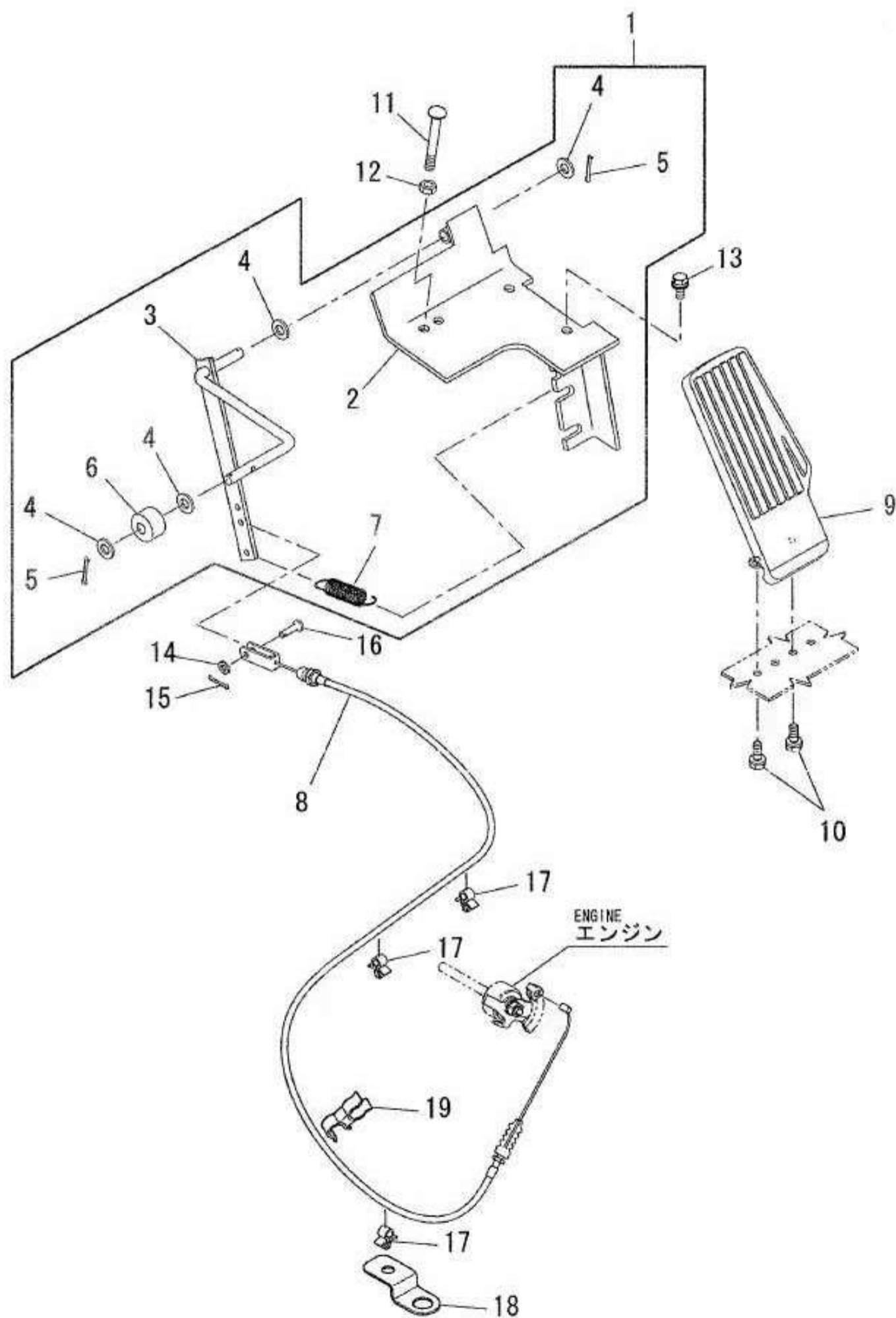

08-11

THROTTLE PEDAL LINKAGE

アクセル ペダル & リンケージ アッシ
(LPG)

(LPG)

| Item | PartNo. | Description | | Q'ty | Remarks |
|------|------------|----------------------|--------------------------|------|----------|
| 1- | 5242650-92 | アクセル レバー アッシ | ACCEL LEVER ASSY GAS/LPG | 1 | INCL.2-7 |
| 2- | 5242645-75 | ブラケット, アクセル | BRACKET, ACCEL | 1 | |
| 3- | 5242499-99 | レバー アクセル | LEVER ACCEL | 1 | |
| 4- | 0320159 | ワッシャ | WASHER | 4 | |
| 5- | 9099594-04 | ワリピン | PIN, COTTER | 2 | |
| 6- | 9379773-00 | ローラ | ROLLER | 1 | |
| 7- | 5242480-03 | スプリング | SPRING ACCEL GAS/LPG | 1 | |
| 8- | 5243169-75 | ケーブル アクセル アッシ | CABLE ACCEL ASSY | 1 | |
| 9- | 9244734-00 | アクセル ペダル | ACCEL PEDAL | 1 | |
| 10- | 5242133-47 | セムス ボルト | SEMS BOLT | 2 | |
| 11- | 5242338-93 | カップ スクエア ネック | CUP SQUARE NECK | 1 | |
| 12- | 9373009-08 | ナット | NUT | 1 | |
| 13- | 5242133-83 | セムス ボルト | SEMS BOLT | 2 | |
| 14- | 0320155 | ワッシャ | WASHER | 1 | |
| 15- | 9099594-03 | ワリピン | PIN, COTTER | 1 | |
| 16- | 9117321-00 | ピン | PIN | 1 | |
| 17- | 5242340-47 | クリップ, ケーブル | CLIP, CABLE | 3 | |
| 18- | 5242119-79 | ブラケット, ハーネス クラ ンプ | BRACKET, HARNESS CLAMP | 1 | |
| 19- | 5243140-71 | ホース クランプ | HOSE CLAMP | 3 | |

== END OF LIST ==

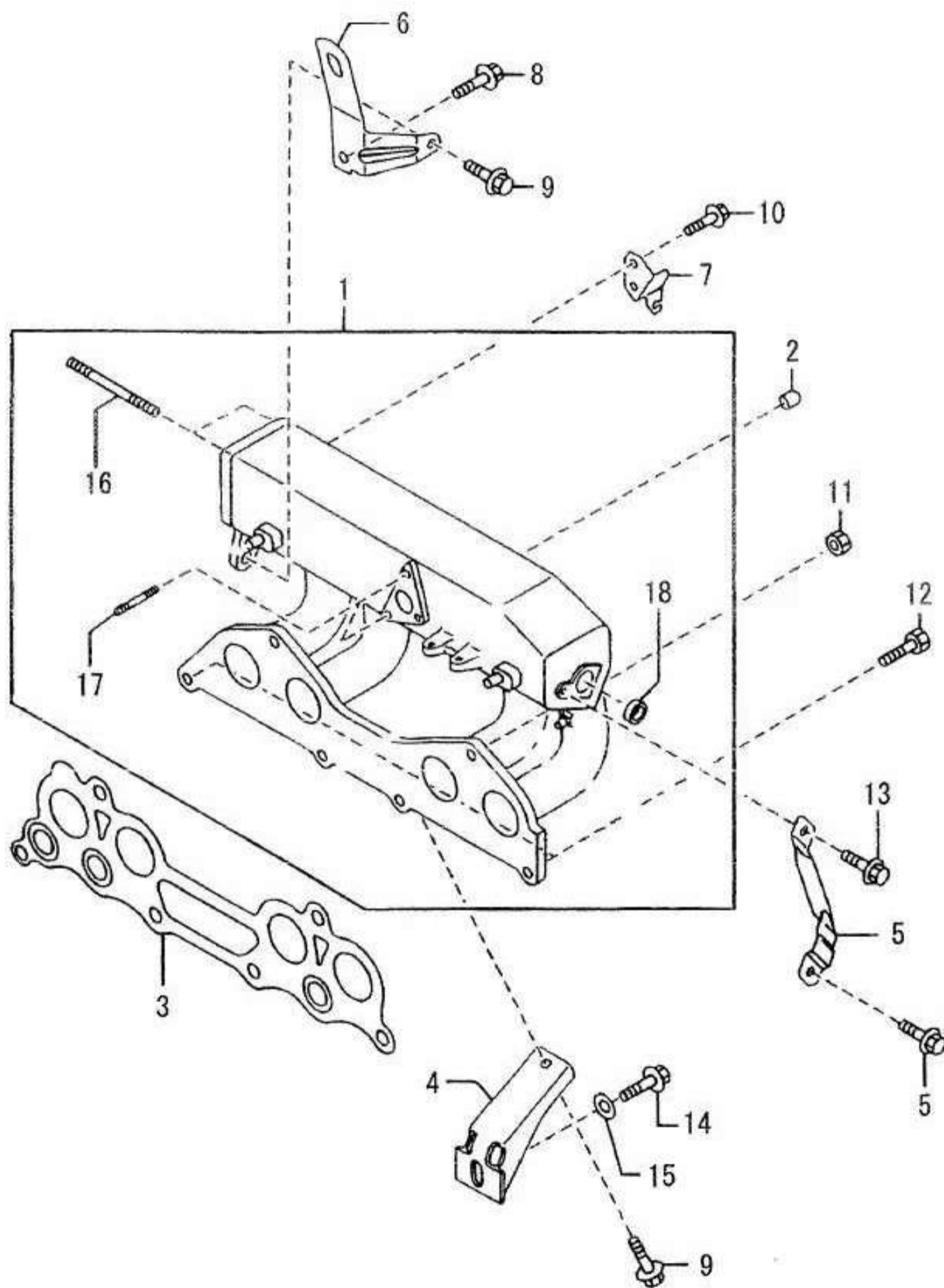

08-11

INLET MANIFOLD

インレット マニホールド

(GAS)

(GAS)

| Item | PartNo. | Description | | Q'ty | Remarks |
|------|------------|---------------|-----------------|------|------------|
| 1- | 5800533-10 | マニホールド, インレット | MANIFOLD, INLET | 1 | INCL.16-18 |
| 2- | 9143643-00 | キャップ | CAP | 1 | |
| 3- | 5800469-09 | ガスケット | GASKET | 1 | |
| 4- | 5800469-10 | ブラケット | BRACKET | 1 | |
| 5- | 5800471-53 | ステー | STAY | 1 | |
| 6- | 5800469-12 | ステー | STAY | 1 | |
| 7- | 5800469-18 | ブラケット | BRACKET | 1 | |
| 8- | 9012928-20 | ボルト | BOLT | 1 | |
| 9- | 9005268-19 | ボルト | BOLT | 2 | |
| 10- | 9010958-17 | ボルト | BOLT | 2 | |
| 11- | 9005598-52 | ナット | NUT | 4 | |
| 12- | 9012958-11 | ボルト | BOLT | 2 | |
| 13- | 9009068-22 | ボルト | BOLT | 2 | |
| 14- | 9010838-30 | ボルト | BOLT | 1 | |
| 15- | 5800789-48 | ワッシャ | WASHER | 1 | |
| 16- | 5800469-06 | スタッド | STUD | 2 | |
| 17- | 5800469-07 | スタッド | STUD | 2 | |
| 18- | 9010158-26 | プラグ | PLUG | 1 | |

== END OF LIST ==

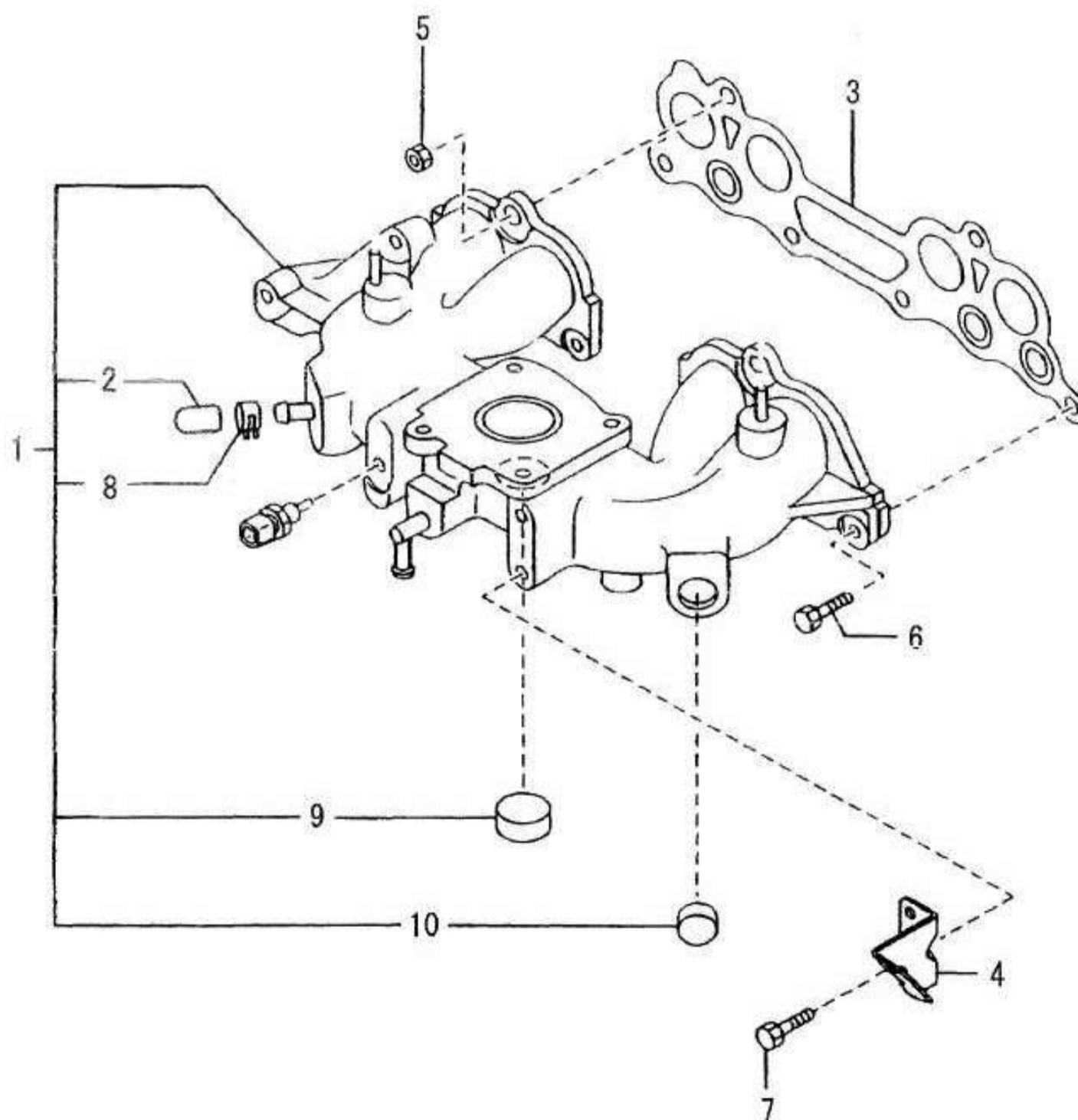

08-11

INLET MANIFOLD

インレット マニホールド

(LPG)

(LPG)

| Item | PartNo. | Description | | Q'ty | Remarks |
|------|------------|---------------|-----------------|------|-------------|
| 1- | 5243340-77 | マニホールド, インレット | MANIFOLD, INLET | 1 | INCL.2,8-10 |
| 2- | 5800538-03 | (NA)キャップ | (NA)CAP | 1 | |
| 2- | 9010838-23 | キャップ | CAP | 1 | |
| 3- | 5800469-09 | ガスケット | GASKET | 1 | |
| 4- | 5800533-09 | ブラケット | BRACKET | 1 | |
| 5- | 9005598-52 | ナット | NUT | 4 | |
| 6- | 9012958-11 | ボルト | BOLT | 2 | |
| 7- | 9012908-28 | ボルト | BOLT | 2 | |
| 8- | 5800535-08 | クランプ, ホース | CLAMP, HOSE | 1 | |
| 9- | 9010158-26 | プラグ | PLUG | 1 | |
| 10- | 9002818-32 | プラグ | PLUG | 1 | |

== END OF LIST ==

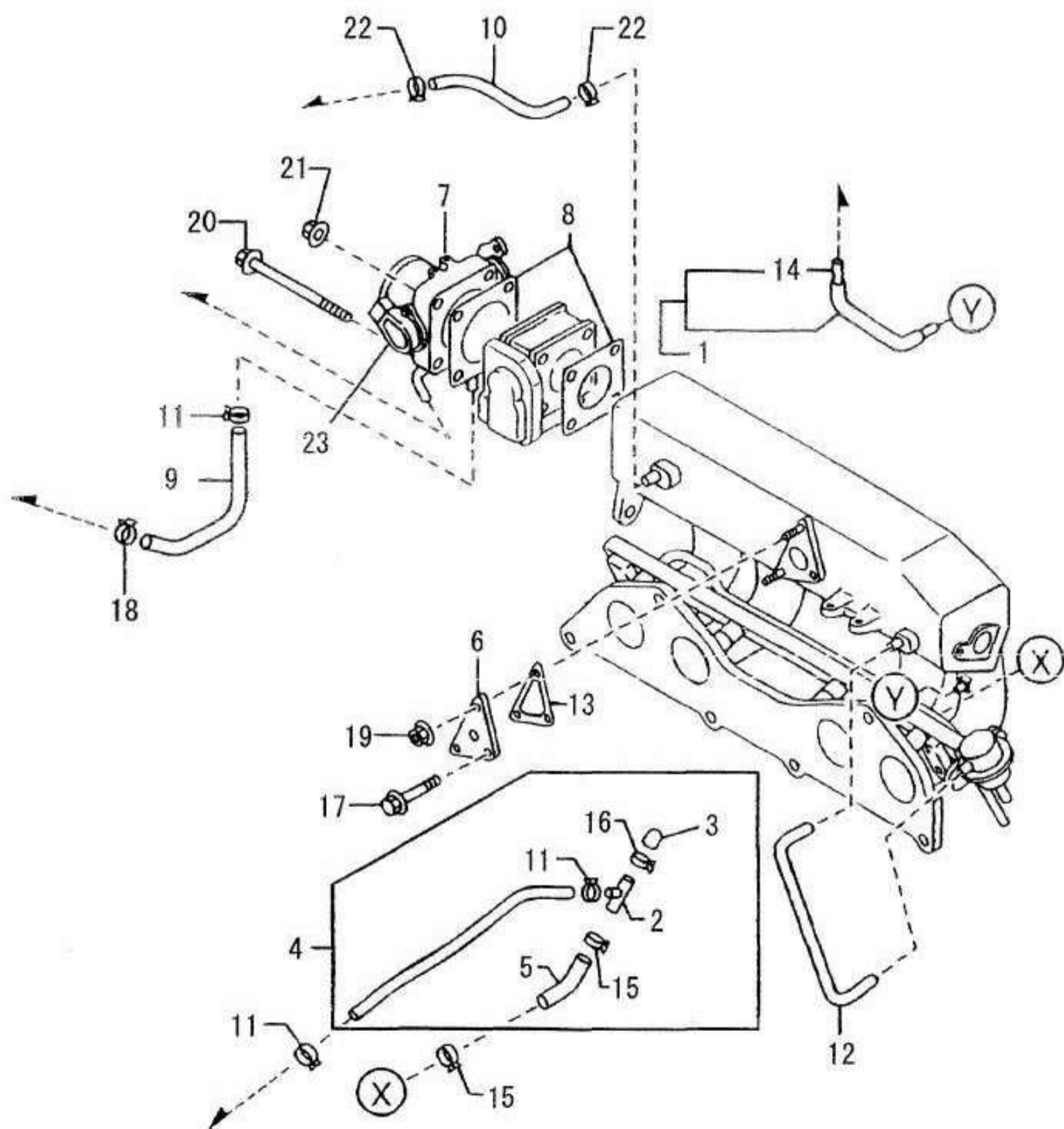

AIR INLET CONTROL

エア インレット コントロール
 (GAS)
 (GAS)

| Item | PartNo. | Description | | Q'ty | Remarks |
|------|------------|----------------------|---------------------|------|---------------------|
| 1- | 5800538-01 | チューブ | TUBE | 1 | INCL 14 |
| 2- | 5800538-02 | パイプ | PIPE | 1 | |
| 3- | 5800538-03 | (NA)キャップ | (NA)CAP | 1 | |
| 3- | 9010838-23 | キャップ | CAP | 1 | |
| 4- | 5243380-58 | ホース, ウォータ | HOSE, WATER | 1 | INCL 2,3,5,11,15,16 |
| 5- | 5800538-04 | ホース, ウォータ | HOSE, WATER | 1 | |
| 6- | 5243380-60 | スペーサ | SPACER | 1 | |
| 7- | 5243346-53 | ボディ | BODY | 1 | |
| 8- | 5800469-41 | ガスケット, スロットル ボ ディ | GASKET | 2 | |
| 9- | 5800469-59 | ホース, ウォータ | HOSE, WATER | 1 | |
| 10- | 5800469-60 | ホース, PCV | HOSE, PCV | 1 | |
| 11- | 5800241-69 | クランプ, ホース | CLAMP, HOSE | 3 | |
| 12- | 5800469-61 | チューブ, バキューム | TUBE | 1 | |
| 13- | 5800469-63 | ガスケット | GASKET | 1 | |
| 14- | 5800241-58 | ホース | HOSE | 1 | |
| 15- | 5800535-07 | クランプ, ホース | CLAMP, HOSE | 2 | |
| 16- | 5800535-08 | クランプ, ホース | CLAMP, HOSE | 1 | |
| 17- | 9015758-20 | ボルト | BOLT | 1 | |
| 18- | 5059595-58 | クランプ | CLAMP | 1 | |
| 19- | 9005908-34 | ナット | NUT | 2 | |
| 20- | 9018588-27 | ボルト | BOLT | 2 | |
| 21- | 9005598-52 | ナット | NUT | 2 | |
| 22- | 9010168-19 | クランプ | CLAMP | 2 | |
| 23- | 5500592-78 | センサ スロットル セット | SENSOR THROTTLE SET | 2 | |

== END OF LIST ==

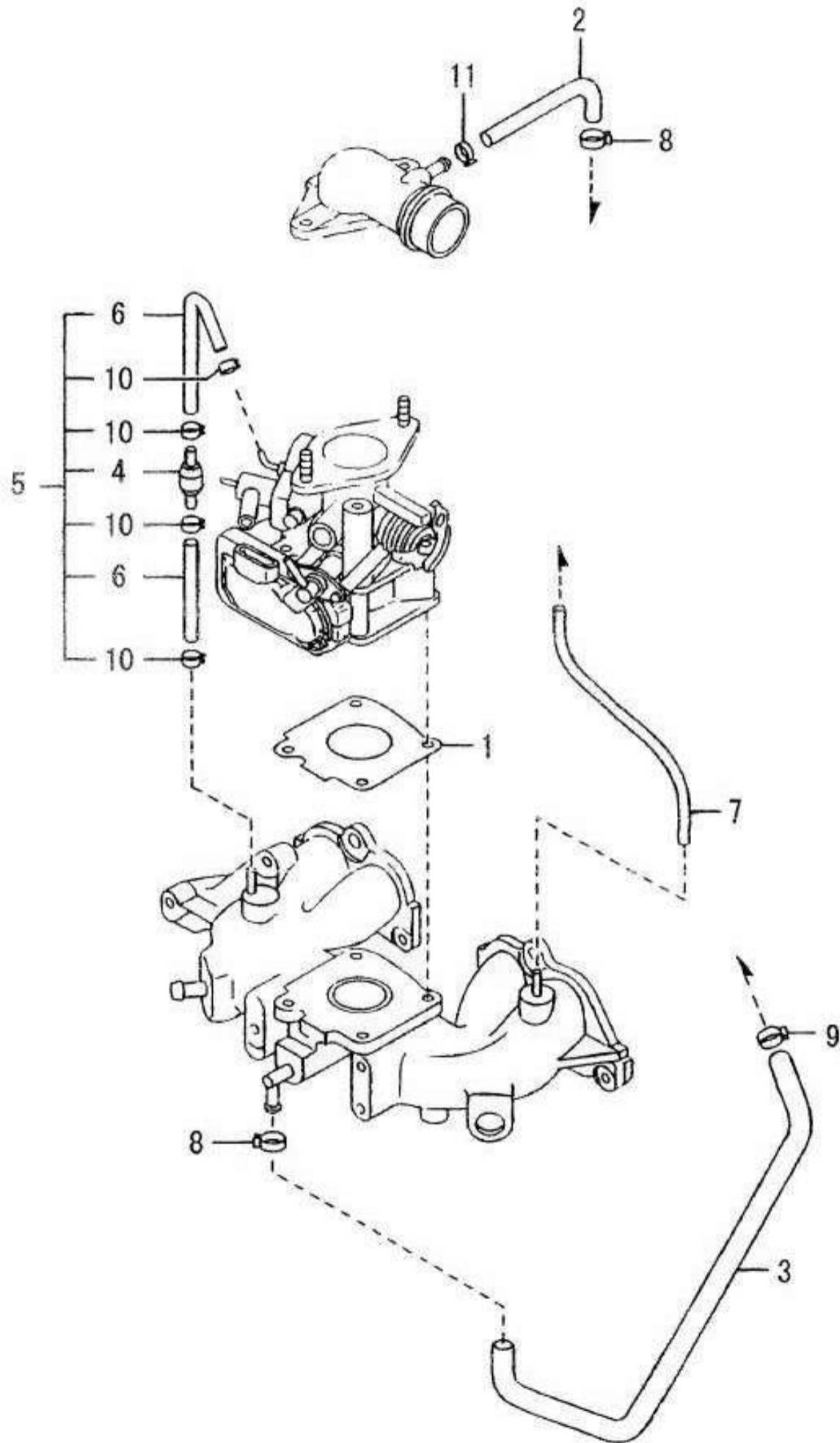

08-11

AIR INLET CONTROL

 エア インレット コントロール
 (LPG)
 (LPG)

| Item | PartNo. | Description | | Q'ty | Remarks |
|------|------------|---------------------|-----------|------|-------------|
| 1- | 5800469-41 | ガスケット, スロットルボ ディ | GASKET | 1 | |
| 2- | 5800535-05 | ホース | HOSE | 1 | |
| 3- | 5800535-06 | ホース, PCV | HOSE, PCV | 1 | |
| 4- | 5800796-17 | バルブ | VALVE | 1 | |
| 5- | 5243340-79 | チューブ, バキューム | TUBE | 1 | INCL.4,6,10 |
| 6- | 9005498-83 | ホース | HOSE | 1 | |
| 7- | 5800241-58 | ホース | HOSE | 1 | |
| 8- | 5059605-20 | クランプ | CLAMP | 2 | |
| 9- | 9010168-19 | クランプ | CLAMP | 1 | |
| 10- | 5042587-45 | クランプ | CLAMP | 4 | |
| 11- | 5059605-58 | クランプ | CLAMP | 1 | |

== END OF LIST ==

GAS

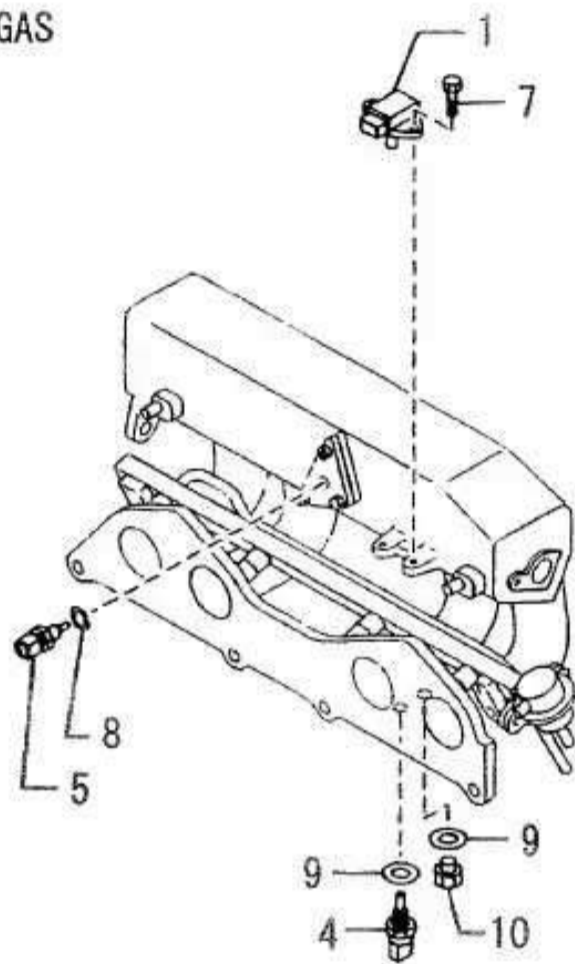

LPG

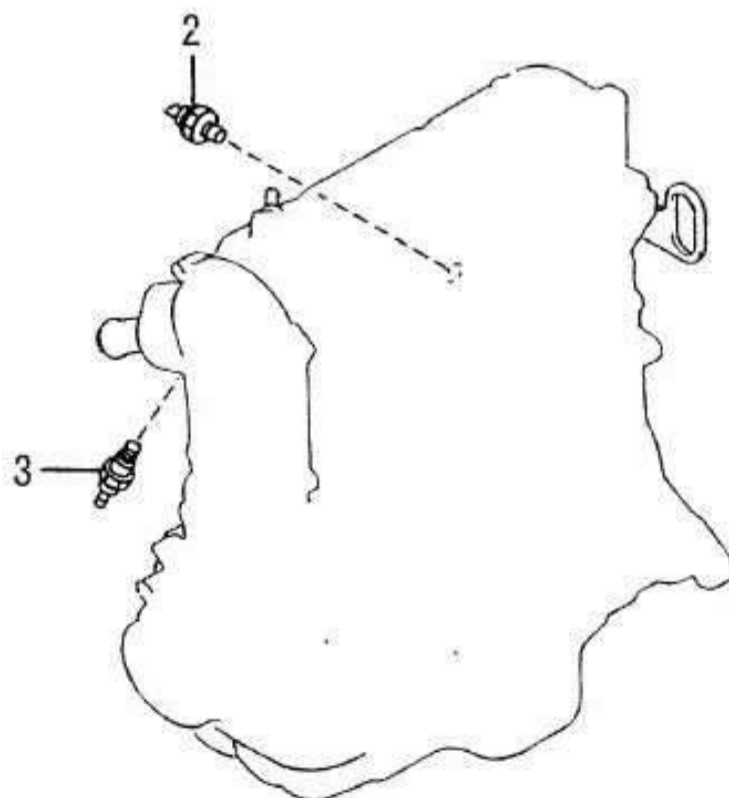
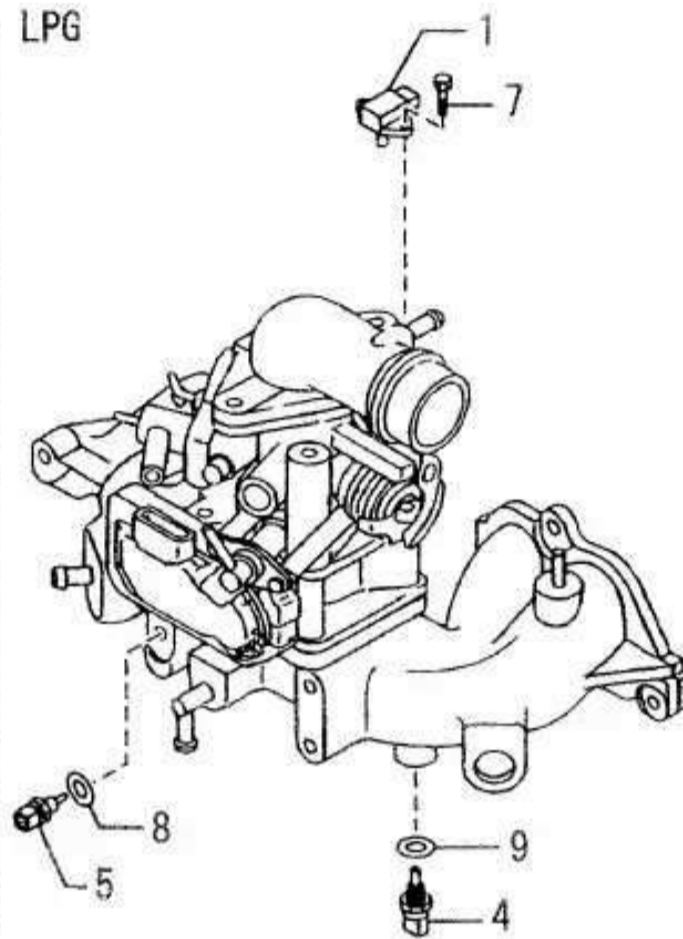

SWITCH & RELAY

スイッチ & リレー

| Item | PartNo. | Description | | Q'ty | Remarks |
|-------------------|------------|-----------------|---------------------|------|---------|
| 1- | 5800455-23 | センサ MAP | SENSOR MAP | 1 | |
| 2- | 9018608-07 | スイッチ オイル プレッシュャ | SWITCH OIL PRESSURE | 1 | |
| 3- | 9294674-00 | センダ テンパラチャ | SENDER TEMPERATURE | 1 | |
| 4- | 5800470-11 | センサ ECT | SENSOR ECT | 1 | |
| 5- | 5800418-17 | センサ IAT | SENSOR IAT | 1 | |
| 7- | 5800564-78 | スクリュウ | SCREW | 2 | |
| 8- | 9005428-24 | ワッシャ | WASHER | 1 | |
| 9- | 9005298-08 | シーリング ワッシャ | SEALING WASHER | 2 | GAS |
| 9- | 9005298-08 | シーリング ワッシャ | SEALING WASHER | 1 | LPG |
| 10- | 9010858-25 | ボルト | BOLT | 1 | GAS |
| == END OF LIST == | | | | | |

GAS

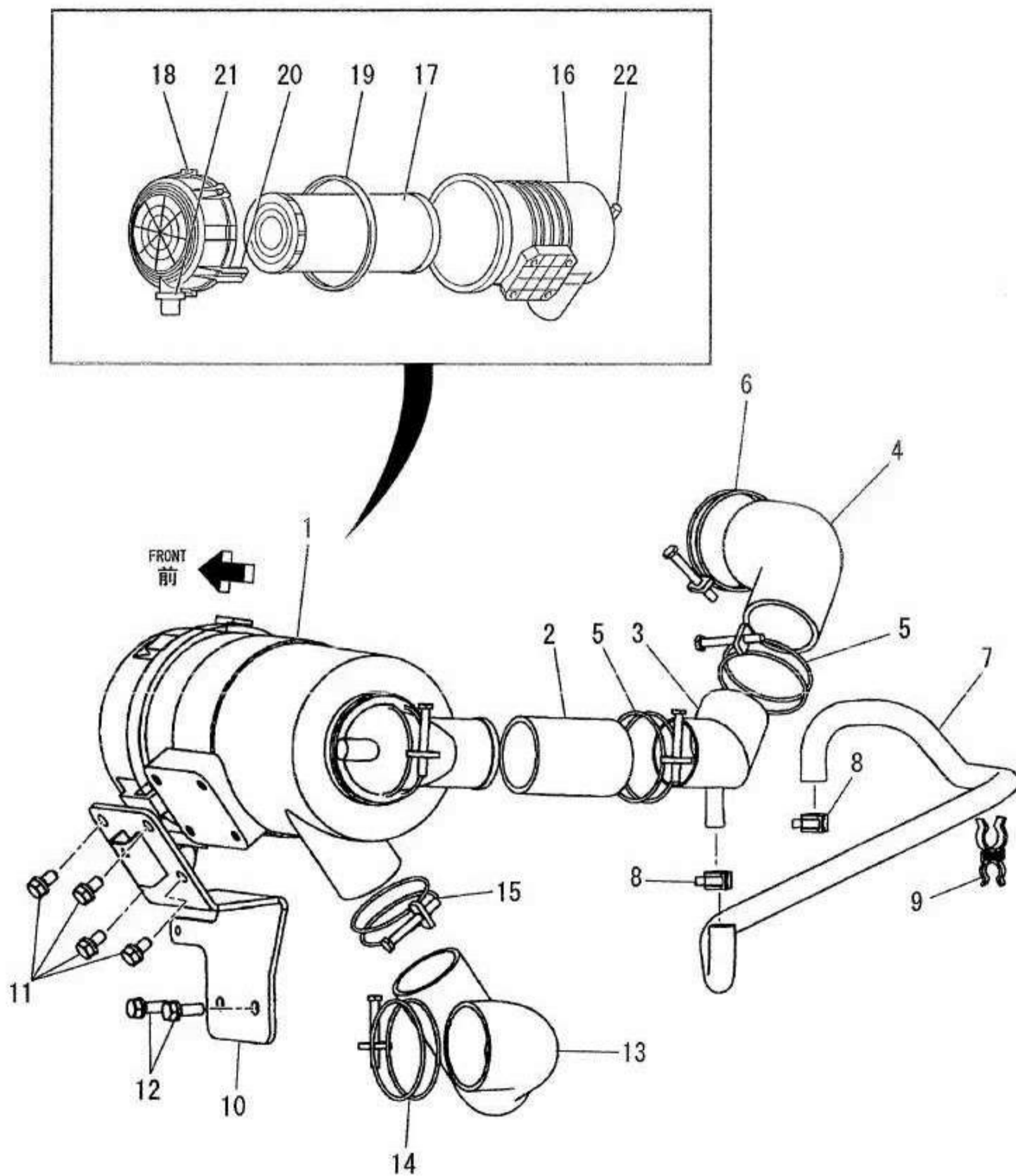

08-11

AIR CLEANER MOUNT

エア クリーナ マウント
(GAS)
(GAS)

| Item | PartNo. | Description | | Q'ty | Remarks |
|------|------------|----------------|----------------------|------|------------|
| 1- | 5243259-39 | エア クリーナ アッシ | AIR CLEANER ASSY | 1 | INCL.16-22 |
| 2- | 5243235-18 | エア ダクト アウトレット | AIR DUCT OUTLET | 1 | |
| 3- | 5243237-42 | パイプ, PCV | PIPE, PCV | 1 | |
| 4- | 5243235-19 | エア ダクト アウトレット | AIR DUCT OUTLET | 1 | |
| 5- | 9601009-24 | クランプ, ホース | CLAMP, HOSE | 3 | |
| 6- | 9601009-67 | クランプ, ホース | CLAMP, HOSE | 1 | |
| 7- | 5243237-66 | (NA)ホース, PCV | (NA)HOSE, PCV | 1 | |
| 7- | 5243381-15 | ホース, PCV | HOSE, PCV | 1 | |
| 8- | 5243269-12 | クランプ, ホース | CLAMP, HOSE | 2 | |
| 9- | 5243258-40 | クランプ, ホース | CLAMP, HOSE | 1 | |
| 10- | 5243234-36 | ブラケット, エア クリーナ | BRACKET, AIR CLEANER | 1 | |
| 11- | 5242133-52 | セムス ボルト | SEMS BOLT | 4 | |
| 12- | 5242133-54 | セムス ボルト | SEMS BOLT | 2 | |
| 13- | 5242985-13 | エア ダクト インレット | AIR DUCT INLET | 1 | |
| 14- | 9601009-67 | クランプ, ホース | CLAMP, HOSE | 1 | |
| 15- | 9601009-23 | クランプ, ホース | CLAMP, HOSE | 1 | |
| 16- | NSS | ボディ アッシ | BODY ASSY | 1 | |
| 17- | 9021668-02 | エレメント アッシ | ELEMENT ASSY OUTER | 1 | |
| 18- | 9024888-01 | カバー | COVER | 1 | |
| 19- | 9024888-02 | ガスケット | GASKET | 1 | |
| 20- | 9024888-03 | ラッチ | LATCH | 2 | |
| 21- | 9021668-04 | バキューエータ バルブ | VACUATOR VALVE | 1 | |
| 22- | 9021668-05 | ニップル キャップ | NIPPLE CAP | 1 | |

== END OF LIST ==

LPG

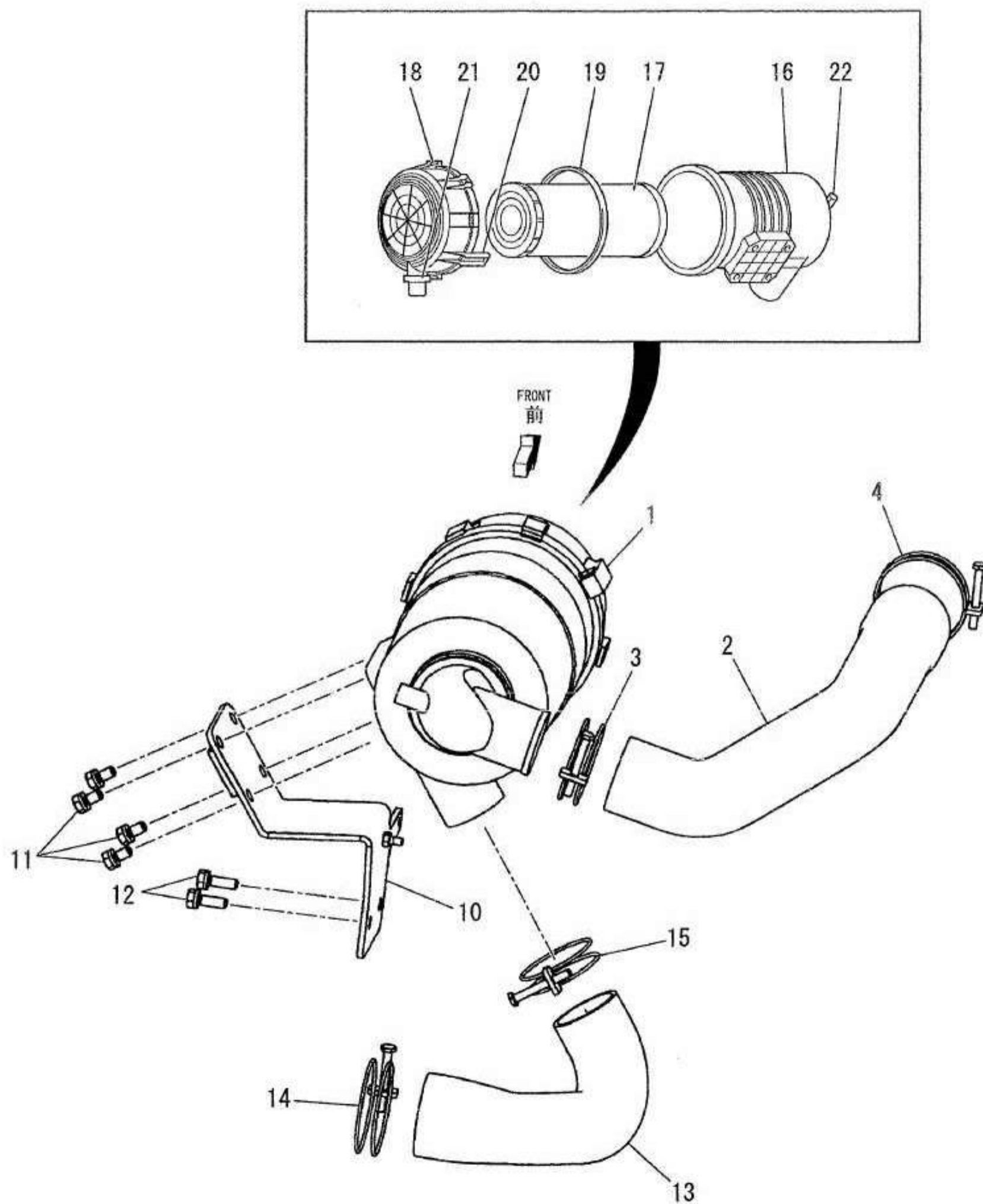

AIR CLEANER MOUNT

エアクリーナ マウント
(LPG)
(LPG)

| Item | PartNo. | Description | | Q'ty | Remarks |
|------|------------|---------------|----------------------|------|------------|
| 1- | 5243259-39 | エアクリーナ アッシ | AIR CLEANER ASSY | 1 | INCL.16-22 |
| 2- | 5243010-53 | エアダクト アウトレット | AIR DUCT OUTLET | 1 | |
| 3- | 9601009-24 | クランプ, ホース | CLAMP, HOSE | 1 | |
| 4- | 9601009-67 | クランプ, ホース | CLAMP, HOSE | 1 | |
| 10- | 5243234-36 | ブラケット, エアクリーナ | BRACKET, AIR CLEANER | 1 | |
| 11- | 5242133-52 | セムス ボルト | SEMS BOLT | 4 | |
| 12- | 5242133-54 | セムス ボルト | SEMS BOLT | 2 | |
| 13- | 5242985-13 | エアダクト インレット | AIR DUCT INLET | 1 | |
| 14- | 9601009-67 | クランプ, ホース | CLAMP, HOSE | 1 | |
| 15- | 9601009-23 | クランプ, ホース | CLAMP, HOSE | 1 | |
| 16- | NSS | ボディ アッシ | BODY ASSY | 1 | |
| 17- | 9021668-02 | エレメント アッシ | ELEMENT ASSY OUTER | 1 | |
| 18- | 9024888-01 | カバー | COVER | 1 | |
| 19- | 9024888-02 | ガスケット | GASKET | 1 | |
| 20- | 9024888-03 | ラッチ | LATCH | 2 | |
| 21- | 9021668-04 | バキューエータ バルブ | VACUATOR VALVE | 1 | |
| 22- | 9021668-05 | ニッブル キャップ | NIPPLE CAP | 1 | |

== END OF LIST ==

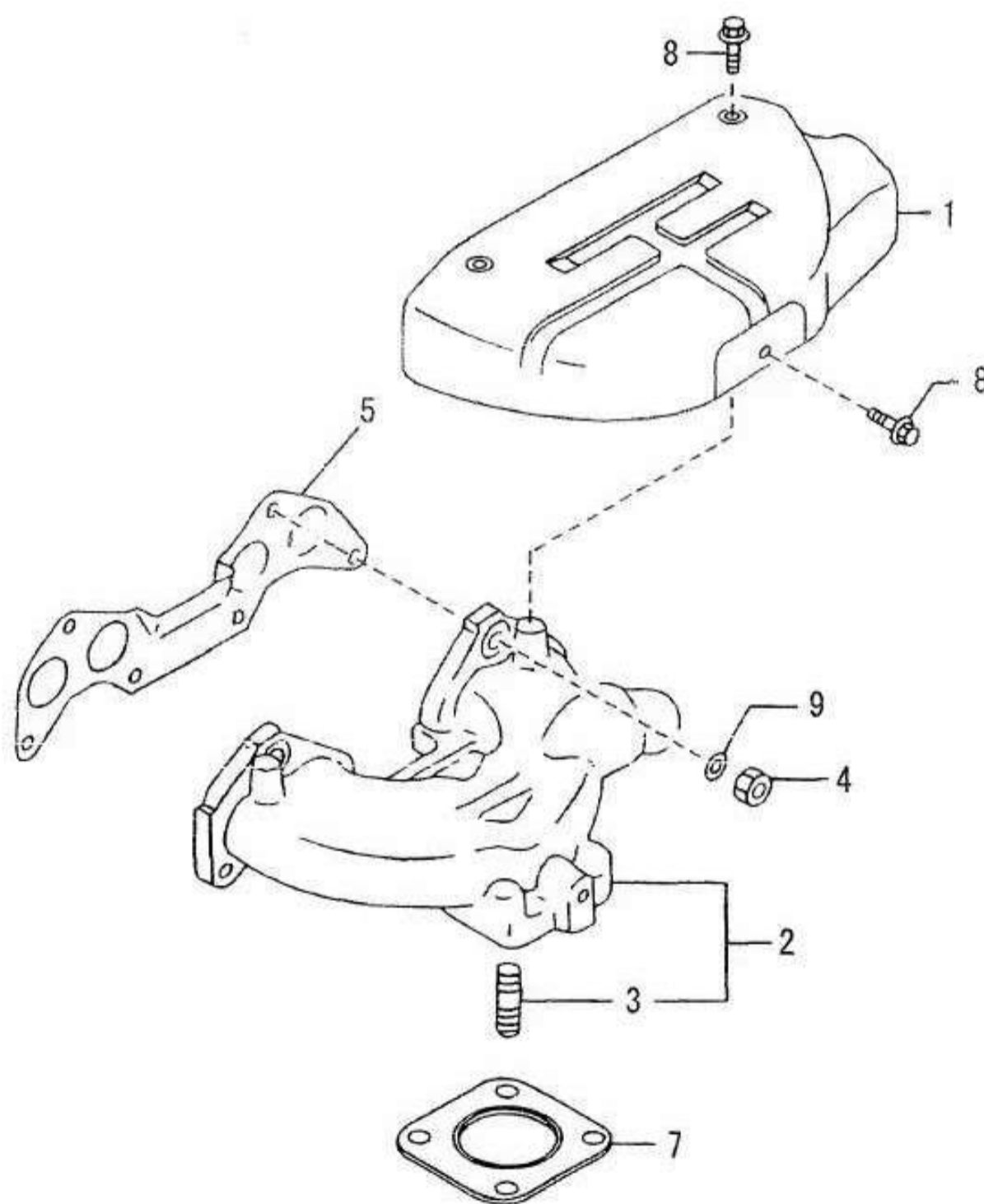

1.00-40

08-11

EXHAUST MANIFOLD

エキゾースト マニホールド

| Item | PartNo. | Description | | Q'ty | Remarks |
|------|------------|---------------|------------------|------|---------|
| 1- | 9012968-07 | インシュレータ | INSULATOR | 1 | |
| 2- | 9012968-06 | エキゾースト マニホールド | EXHAUST MANIFOLD | 1 | INCL 3 |
| 3- | 9012768-09 | スタッド | STUD | 4 | |
| 4- | 9121903-00 | ナット | NUT | 6 | |
| 5- | 9012968-04 | ガスケット | GASKET | 1 | |
| 7- | 9121893-00 | ガスケット | GASKET | 1 | |
| 8- | 9012908-28 | ボルト | BOLT | 3 | |
| 9- | 9012968-05 | ワッシャ | WASHER | 6 | |

== END OF LIST ==

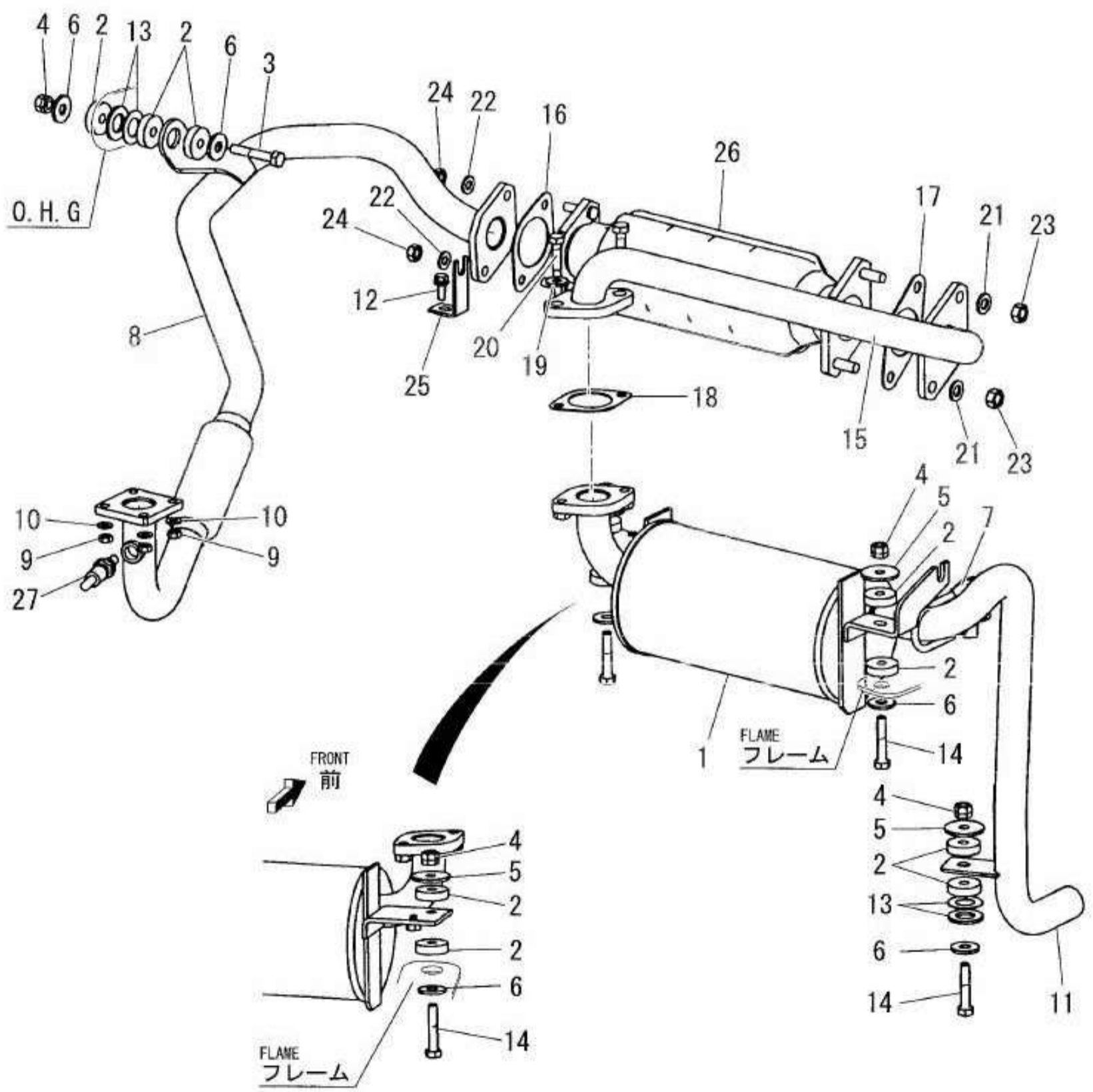

EXHAUST SYSTEM

エキゾースト システム

| Item | PartNo. | Description | | Q'ty | Remarks |
|------|------------|--------------------|------------------------|------|---------|
| 1- | 5243247-68 | マフラ | MUFFLER | 1 | |
| 2- | 9057331-00 | クッション ラバー | RUBBER CUSHION | 9 | |
| 3- | 0302294 | ボルト | BOLT | 1 | |
| 4- | 9079684-04 | ナット ハードロック | HARD LOCK NUT | 4 | |
| 5- | 9000631-01 | ワッシャ ラバー | WASHER, CUSHION RUBBER | 3 | |
| 6- | 9043104-04 | トクシュ ワッシャ | SPECIAL WASHER | 5 | |
| 7- | 5242309-65 | U-クランプ アッシ | U-CLAMP ASSY | 1 | |
| 8- | 5243259-66 | パイプ エキゾースト | PIPE EXHAUST | 1 | |
| 9- | 9380009-04 | ナット | NUT | 4 | |
| 10- | 0320157 | ワッシャ | WASHER | 4 | |
| 11- | 5243132-84 | エキゾースト パイプ テール | EXHAUST PIPE TAIL | 1 | 1T |
| 11- | 5243133-37 | エキゾースト パイプ テール | EXHAUST PIPE TAIL | 1 | 2T |
| 11- | 5243133-39 | エキゾースト パイプ テール | EXHAUST PIPE TAIL | 1 | 3T |
| 12- | 5242133-84 | セムス ボルト | SEMS BOLT | 1 | |
| 13- | 9075353-01 | シム T=3.2 | SHIM T=3.2 | AR | |
| 13- | 9075353-02 | シム T=1.2 | SHIM T=1.2 | AR | |
| 14- | 9301149-10 | ボルト | BOLT | 3 | |
| 15- | 5243247-67 | エキゾースト パイプ | EXHAUST PIPE | 1 | |
| 16- | 5243260-81 | ガスケット | GASKET | 1 | |
| 17- | 5243260-82 | ガスケット | GASKET | 1 | |
| 18- | 5243260-83 | ガスケット | GASKET | 1 | |
| 19- | 9043104-03 | トクシュ ワッシャ | SPECIAL WASHER | 2 | |
| 20- | 9302029-06 | ボルト | BOLT | 2 | |
| 21- | 0320159 | ワッシャ | WASHER | 2 | |
| 22- | 0320161 | ワッシャ | WASHER | 2 | |
| 23- | 9380009-05 | ナット | NUT | 2 | |
| 24- | 5243277-50 | ナット | NUT | 2 | |
| 25- | 5243132-88 | ブラケット | BRACKET | 1 | |
| 26- | 1469342 | キャタリティック コンバー タ | CATALYTIC CONVERTER | 1 | |
| 27- | 1556342 | O2 センサ | OXYGEN SENSOR | 1 | |

== END OF LIST ==

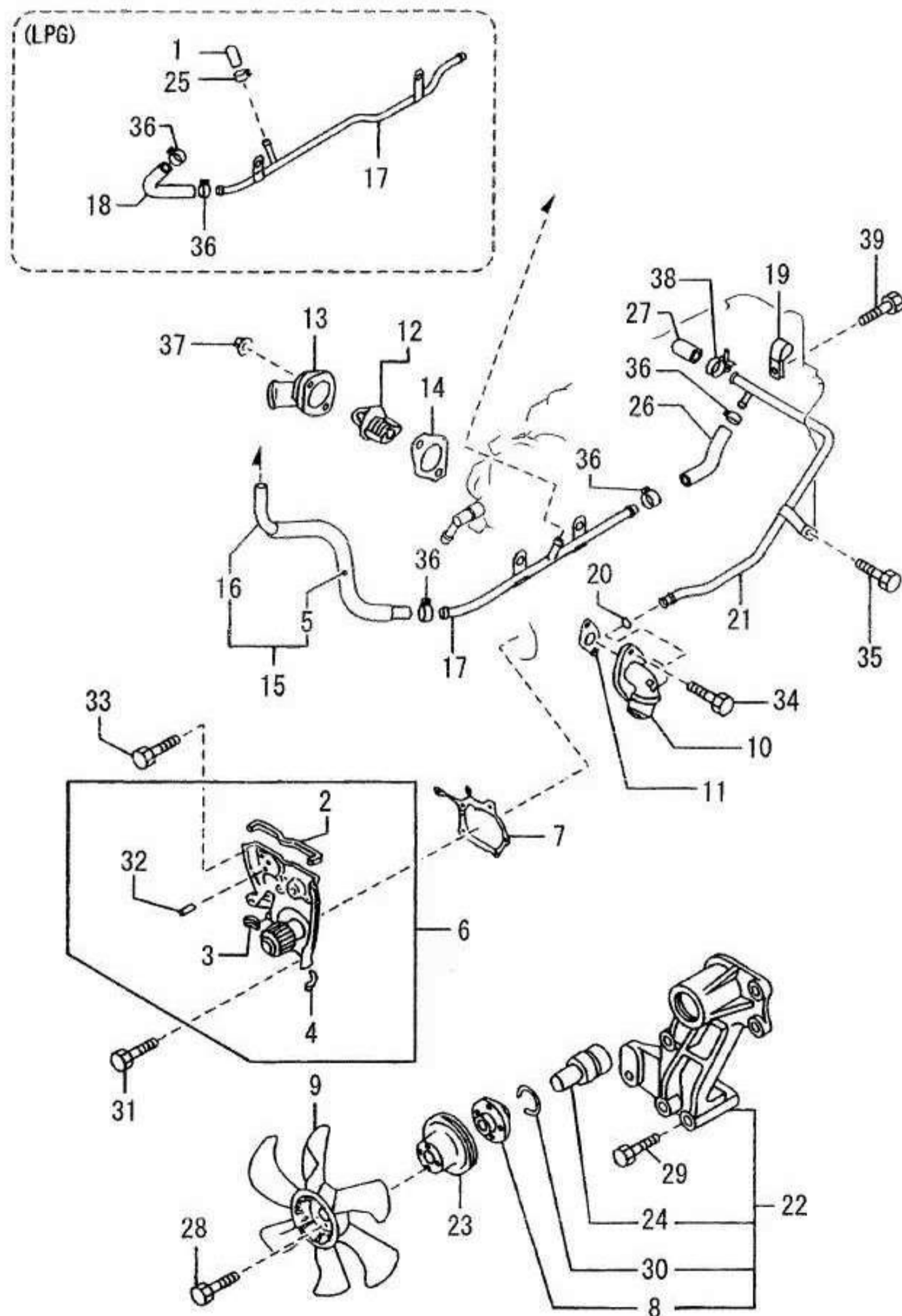

COOLING SYSTEM

クーリング システム

| Item | PartNo. | Description | Q'ty | Remarks |
|------|------------|---|------|---------------|
| 1- | 5059605-31 | キャップ CAP | 1 | LPG |
| 2- | 9015798-04 | シール SEAL | 1 | |
| 3- | 9015798-02 | シール SEAL | 1 | |
| 4- | 9015798-03 | ラバー RUBBER | 1 | |
| 5- | 5243381-12 | プロテクタ PROTECTOR | 1 | GAS |
| 6- | 5242420-78 | ポンプセット, ウォータ PUMP SET, WATER | 1 | INCL 2-4,32 |
| 7- | 9015798-05 | ガスケット GASKET | 1 | |
| 8- | 9015798-25 | ハブ HUB | 1 | |
| 9- | 9015798-32 | ファン FAN | 1 | |
| 10- | 9015798-11 | インレット, ウォータポン ブ INLET, WATER PUMP | 1 | |
| 11- | 9015798-33 | ガスケット GASKET | 1 | |
| 12- | 5242535-76 | サーモスタットセット THERMOSTAT SET | 1 | |
| 13- | 9013028-14 | カバー COVER | 1 | |
| 14- | 9012828-46 | ガスケット GASKET | 1 | |
| 15- | 5800469-84 | ホース, ウォータ HOSE, WATER | 1 | GAS INCL 5,16 |
| 16- | 5800469-85 | ホース, ウォータ HOSE, WATER | 1 | GAS |
| 17- | 5059605-21 | パイプ, ウォータ PIPE, WATER | 1 | LPG |
| 17- | 5800469-83 | パイプ, ウォータ PIPE, WATER | 1 | GAS |
| 18- | 5059605-50 | ホース HOSE | 1 | LPG |
| 19- | 9015798-18 | クリップ CLIP | 1 | |
| 20- | 9013028-21 | O-リング O-RING | 1 | |
| 21- | 5042567-96 | パイプ PIPE | 1 | |
| 22- | 9015798-24 | ブラケット BRACKET | 1 | INCL 8,24,30 |
| 23- | 9015798-31 | プーリ PULLEY | 1 | |
| 24- | 9015798-27 | シャフト SHAFT | 1 | |
| 25- | 5800241-69 | クランプ, ホース CLAMP, HOSE | 1 | LPG |
| 26- | 9015798-06 | ホース HOSE | 1 | |
| 27- | 5059605-45 | カバー COVER | 1 | |
| 28- | 5042567-92 | ボルト BOLT | 4 | |
| 29- | 5042587-37 | ボルト BOLT | 3 | |
| 30- | 5042587-25 | リングリテーニング RING RETAINING | 1 | |
| 31- | 5242646-88 | ボルト BOLT | 5 | |
| 32- | 9013028-40 | スタッド STUD | 1 | |
| 33- | 5242646-90 | ボルト BOLT | 1 | |
| 34- | 9012928-19 | ボルト BOLT | 2 | |
| 35- | 9013028-34 | ボルト BOLT | 1 | |
| 36- | 5059595-58 | クランプ CLAMP | 3 | GAS |
| 36- | 5059595-58 | クランプ CLAMP | 4 | LPG |
| 37- | 9005598-52 | ナット NUT | 2 | |
| 38- | 5800535-08 | クランプ, ホース CLAMP, HOSE | 1 | |
| 39- | 9012908-28 | ボルト BOLT | 1 | |

== END OF LIST ==

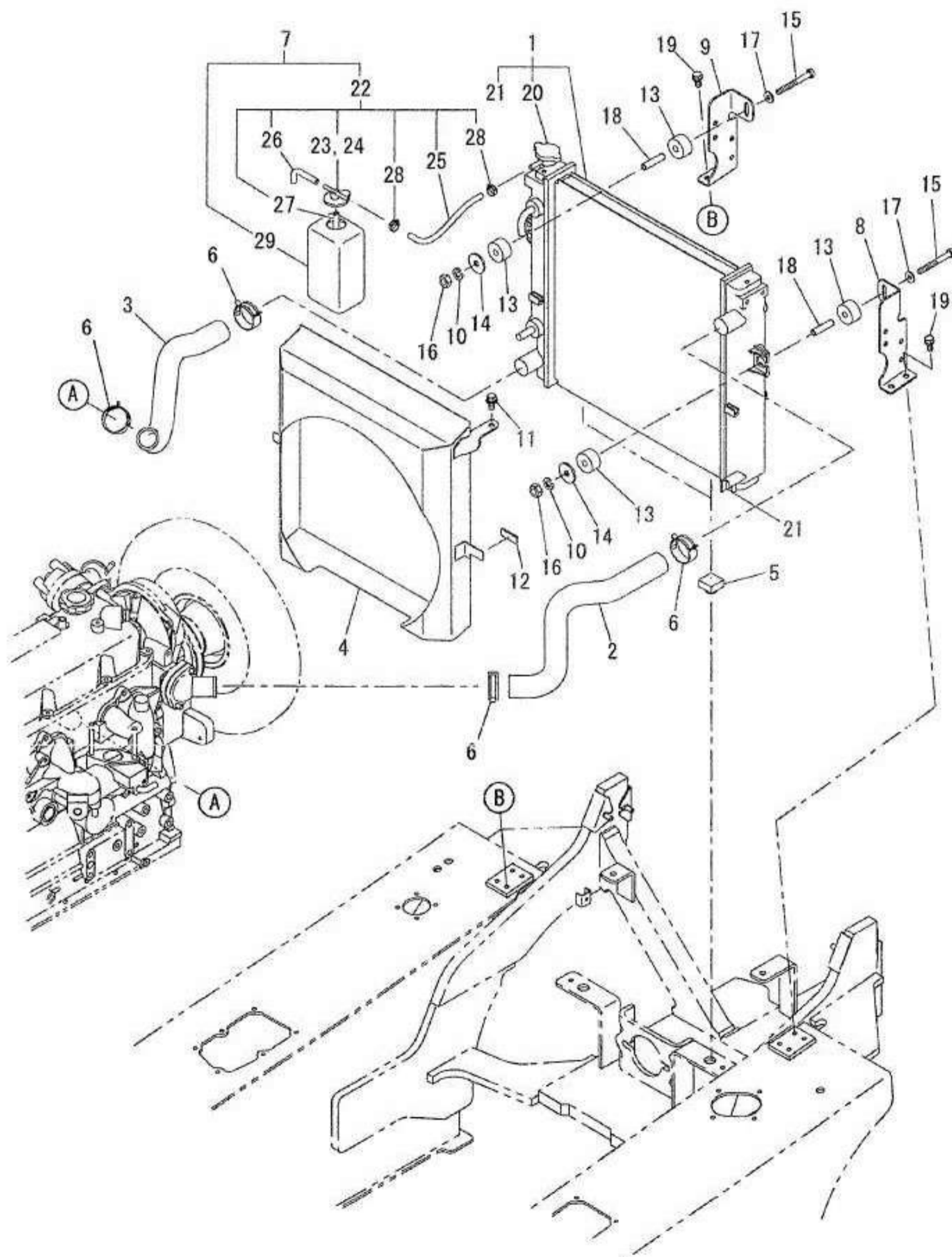

RADIATOR
ラジエータ

| Item | PartNo. | Description | | Q'ty | Remarks |
|------|------------|------------------------|-------------------------|------|-------------------------------------|
| 1- | 5242053-68 | ラジエータ アッシ | RADIATOR ASSY | 1 | 03FG/FL09-20 A.T. INCL.20, 21 |
| 1- | 5242071-93 | ラジエータ アッシ | RADIATOR ASSY | 1 | 03FG/FL09-20 M.T. INCL.20, 21 |
| 1- | 5243123-71 | ラジエータ アッシ | RADIATOR ASSY | 1 | 11/13FG/FL20-35 A.T. INCL. 20,21 |
| 1- | 5242071-95 | ラジエータ アッシ | RADIATOR ASSY | 1 | 11/13FG/FL20-35 M.T. INCL. 20,21 |
| 2- | 5243010-40 | ホースラジエータ アッパ | HOSE RADIATOR UPPER | 1 | |
| 3- | 5242037-81 | ホースラジエータ ロワ | HOSE RADIATOR LOWER | 1 | 03FG/FL09-20 |
| 3- | 5242037-83 | ホースラジエータ ロワ | HOSE RADIATOR LOWER | 1 | 11/13FG/FL20-35 |
| 4- | 5243118-80 | ファン シュラウド | FAN SHROUD | 1 | 03FG/FL09-20 |
| 4- | 5243118-81 | ファン シュラウド | FAN SHROUD | 1 | 11/13FG/FL20-35 |
| 5- | 5242608-05 | クッション ラバー | CUSHION RUBBER | 2 | |
| 6- | 5242166-88 | ホース クランプ | HOSE CLAMP | 4 | |
| 7- | 9263834-04 | リザーブ タンク アッシ | TANK RESERVOIR | 1 | INCL.22,29 |
| 8- | 5242294-76 | ブラケット, ラジエータ, L .H. | BRACKET, RADIATOR, L.H. | 1 | |
| 9- | 5242294-77 | ブラケット, ラジエータ, R .H. | BRACKET, RADIATOR, R.H. | 1 | |
| 10- | 0292681 | ワッシャ | WASHER | 2 | |
| 11- | 5242133-84 | セムス ボルト | SEMS BOLT | 2 | |
| 12- | 9231953-15 | プレート ラバー | RUBBER PLATE | 2 | |
| 13- | 9000641-01 | ラバー クッション | RUBBER CUSHION | 4 | |
| 14- | 9091571-00 | ワッシャ スペシャル | WASHER SPECIAL | 2 | |
| 15- | 0136703 | ボルト | BOLT | 2 | |
| 16- | 9373009-08 | ナット | NUT | 2 | |
| 17- | 9043104-02 | トクシュ ワッシャ | SPECIAL WASHER | 2 | |
| 18- | 9305253-01 | スペーサ | SPACER | 2 | |
| 19- | 5242133-51 | セムス ボルト | SEMS BOLT | 4 | |
| 20- | 9019008-02 | キャップ アッシ | CAP | 1 | |
| 21- | 9022538-01 | コック ドレン | COCK ASSY | 1 | |
| 22- | 9022888-08 | コンダクション アッシ | CONDUCTION ASSY | 1 | INCL.23-28 |
| 23- | NSS | キャップ | CAP | 1 | |
| 24- | NSS | パッキン | PACKING | 1 | |
| 25- | 9022888-04 | ホース ラバー | HOSE RUBBER | 1 | |
| 26- | 9022888-05 | パイプ | PIPE | 1 | |
| 27- | 9022888-04 | ホース ラバー | HOSE RUBBER | 1 | |
| 28- | 9022888-07 | クランプ | CLAMP | 2 | |
| 29- | NSS | リザーブ タンク | RESERVE TANK | 1 | |

== END OF LIST ==

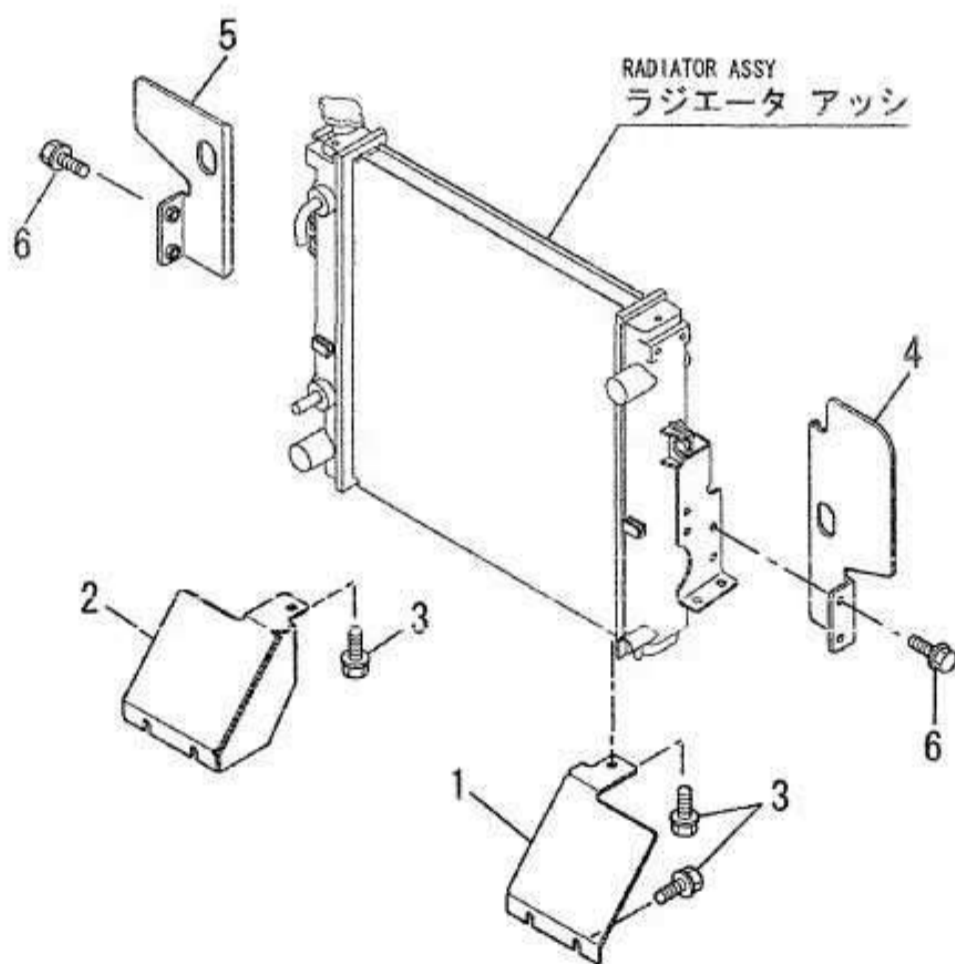

COVER RADIATOR
カバー ラジエータ

| Item | PartNo. | Description | | Q'ty | Remarks |
|------|------------|------------------|------------------------|------|-----------------|
| 1- | 5242495-83 | カバー タイヤ ハウス, L.H | COVER TIRE HOUSE, L.H. | 1 | 11/13FG/FL20-35 |
| 2- | 5242495-84 | カバー タイヤ ハウス, R.H | COVER TIRE HOUSE, R.H. | 1 | 11/13FG/FL20-35 |
| 3- | 5242133-83 | セムス ボルト | SEMS BOLT | 6 | 11/13FG/FL20-35 |
| 4- | 5242497-62 | プレート | PLATE | 1 | 11/13FG/FL20-35 |
| 5- | 5243121-25 | プレート | PLATE | 1 | 11/13FG/FL20-35 |
| 6- | 5242133-52 | セムス ボルト | SEMS BOLT | 4 | 11/13FG/FL20-35 |

== END OF LIST ==

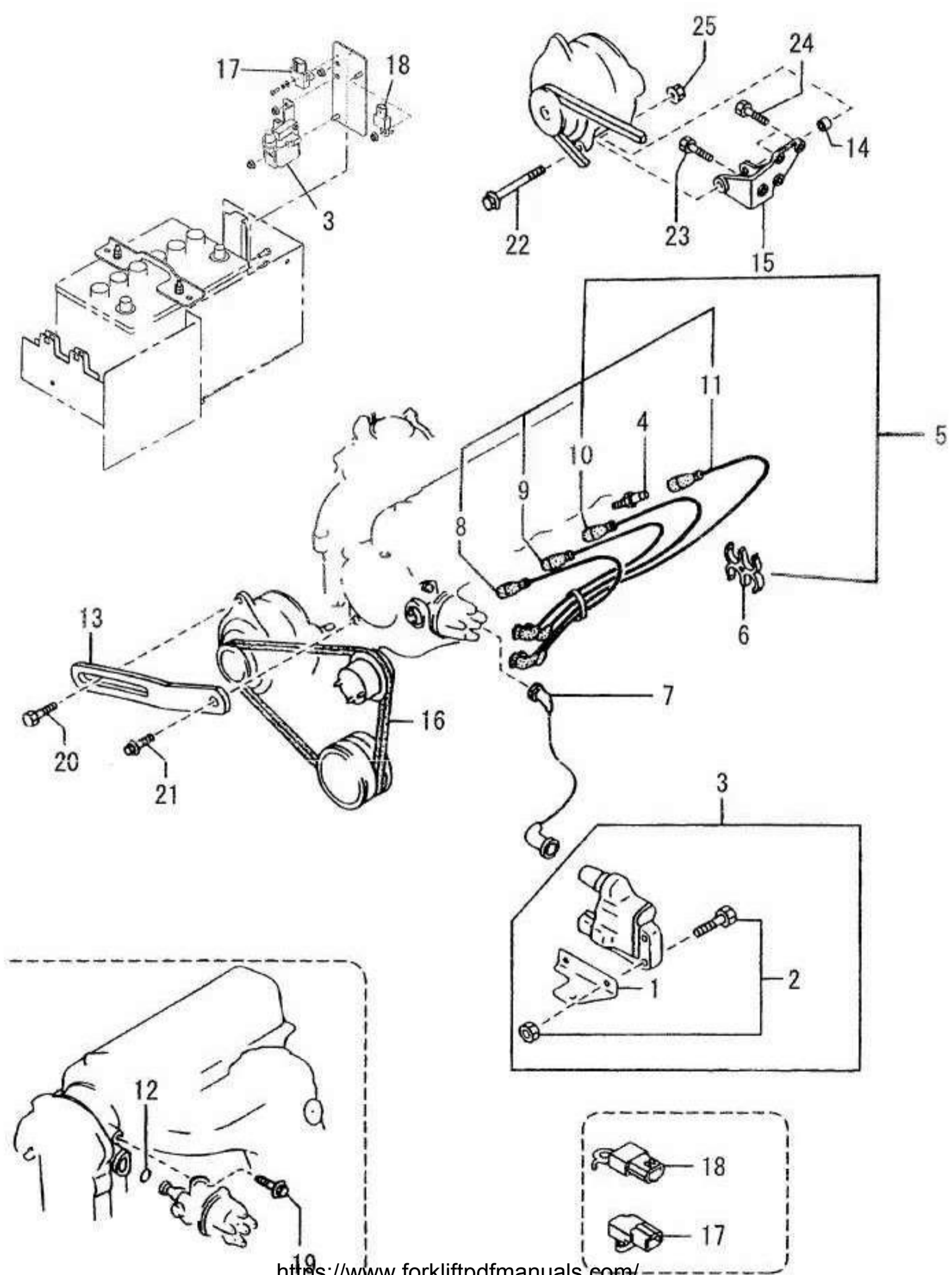

ELECTRICAL SYSTEM

エレクトリカル システム

| Item | PartNo. | Description | | Q'ty | Remarks |
|------|------------|-----------------------|---------------------|------|-------------|
| 1- | 5800470-05 | バンド | BAND | 1 | |
| 2- | 5800470-06 | スクリュウ セット | SCREW SET | 1 | |
| 3- | 5800436-27 | コイル イグニッション | COIL IGNITION | 1 | INCL.1,2 |
| 4- | 1361837 | プラグ スパーク, MAZDA | PLUG SPARK, MAZDA | 4* | |
| 4- | 5174508-00 | プラグ スパーク | PLUG SPARK | AR | |
| 4- | 9005378-21 | プラグ スパーク DENSO | PLUG SPARK DENSO | AR | |
| 4- | 9005378-27 | プラグ スパーク NGK | PLUG SPARK NGK | AR | |
| 5- | 5059765-93 | ケーブル イグニッション セット | CABLE IGNITION SET | 1 | INCL.6,8-11 |
| 6- | 5059605-49 | サポータ | SUPPORTER | 1 | |
| 7- | 5800469-94 | ケーブル イグニッション | CABLE IGNITION | 1 | |
| 8- | 9013038-06 | ケーブル イグニッション N O.1 | CABLE IGNITION NO.1 | 1 | |
| 9- | 9013038-07 | ケーブル イグニッション N O.2 | CABLE IGNITION NO.2 | 1 | |
| 10- | 9013038-08 | ケーブル イグニッション N O.3 | CABLE IGNITION NO.3 | 1 | |
| 11- | 9013038-09 | ケーブル イグニッション N O.4 | CABLE IGNITION NO.4 | 1 | |
| 12- | 5800469-95 | O-リング | O-RING | 1 | |
| 13- | 9125173-00 | ストラップ | STRAP | 1 | |
| 14- | 9019508-27 | スペーサ | SPACER | 1 | |
| 15- | 9019508-26 | ブラケット | BRACKET | 1 | |
| 16- | 9013038-36 | V-ベルト | V-BELT | 1 | |
| 17- | 5800436-05 | イグナイタ | IGNITER | 1 | |
| 18- | 5800436-04 | コンデンサ | CONDENSER | 1 | |
| 19- | 9013038-32 | ボルト | BOLT | 1 | |
| 20- | 5800241-60 | ボルト | BOLT | 1 | |
| 21- | 9012928-20 | ボルト | BOLT | 1 | |
| 22- | 9010978-63 | ボルト | BOLT | 1 | |
| 23- | 9010858-34 | ボルト | BOLT | 1 | |
| 24- | 9007248-03 | ボルト | BOLT | 3 | |
| 25- | 9018608-05 | ナット | NUT | 1 | |

== END OF LIST ==

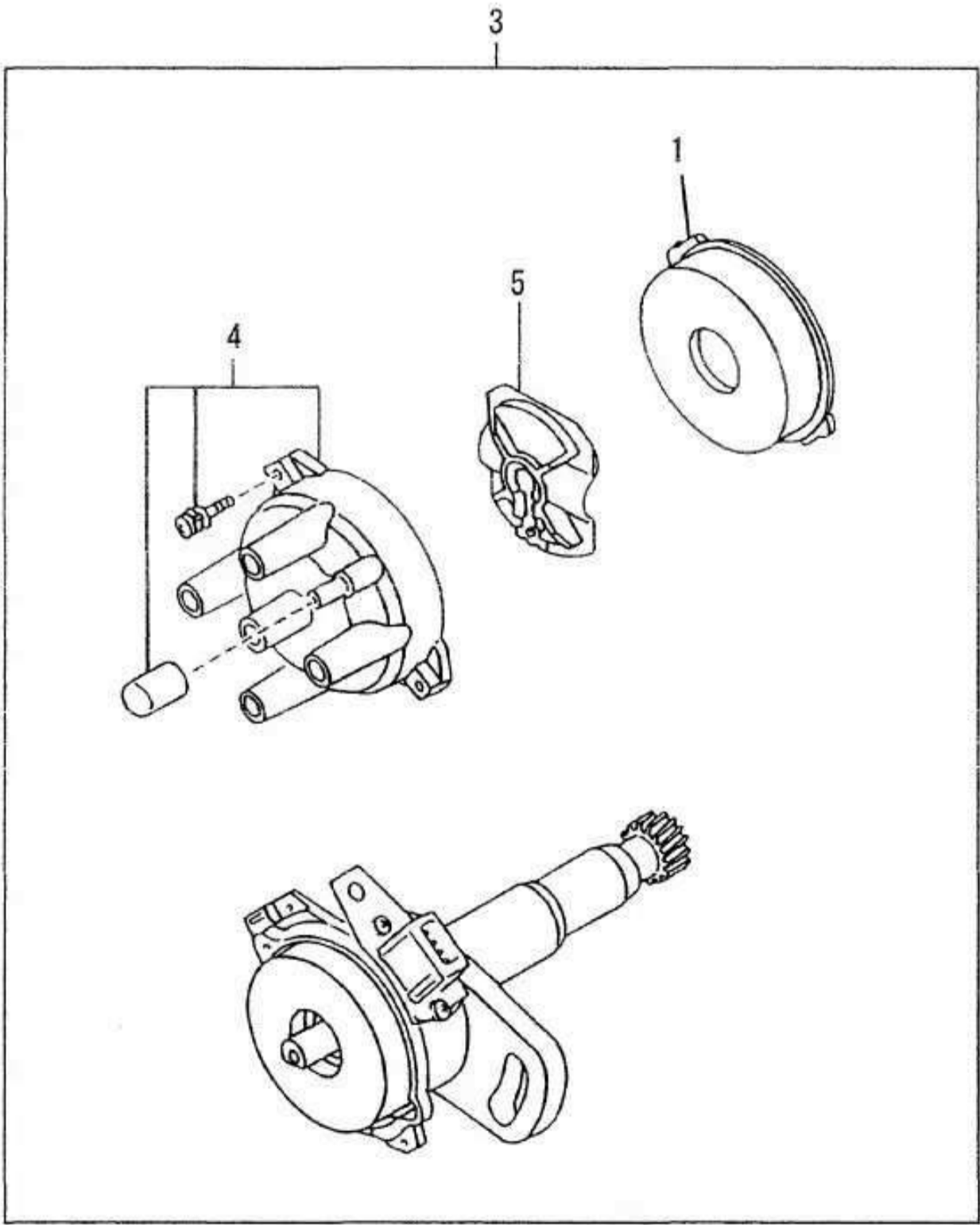

08-11

DISTRIBUTOR ASSY

ディストリビュータ アッシ

INNER PARTS

インナ パーツ

| Item | PartNo. | Description | | Q'ty | Remarks |
|------|------------|----------------|--------------------|------|------------|
| 1- | 5800470-17 | カバー | COVER | 1 | |
| 3- | 5800470-16 | ディストリビュータ アッシ | DISTRIBUTOR ASSY | 1 | INCL.1,4,5 |
| 4- | 5800470-18 | キャップ | CAP | 1 | |
| 5- | 5800470-19 | ロータ, ディストリビュータ | ROTOR, DISTRIBUTOR | 1 | |

== END OF LIST ==

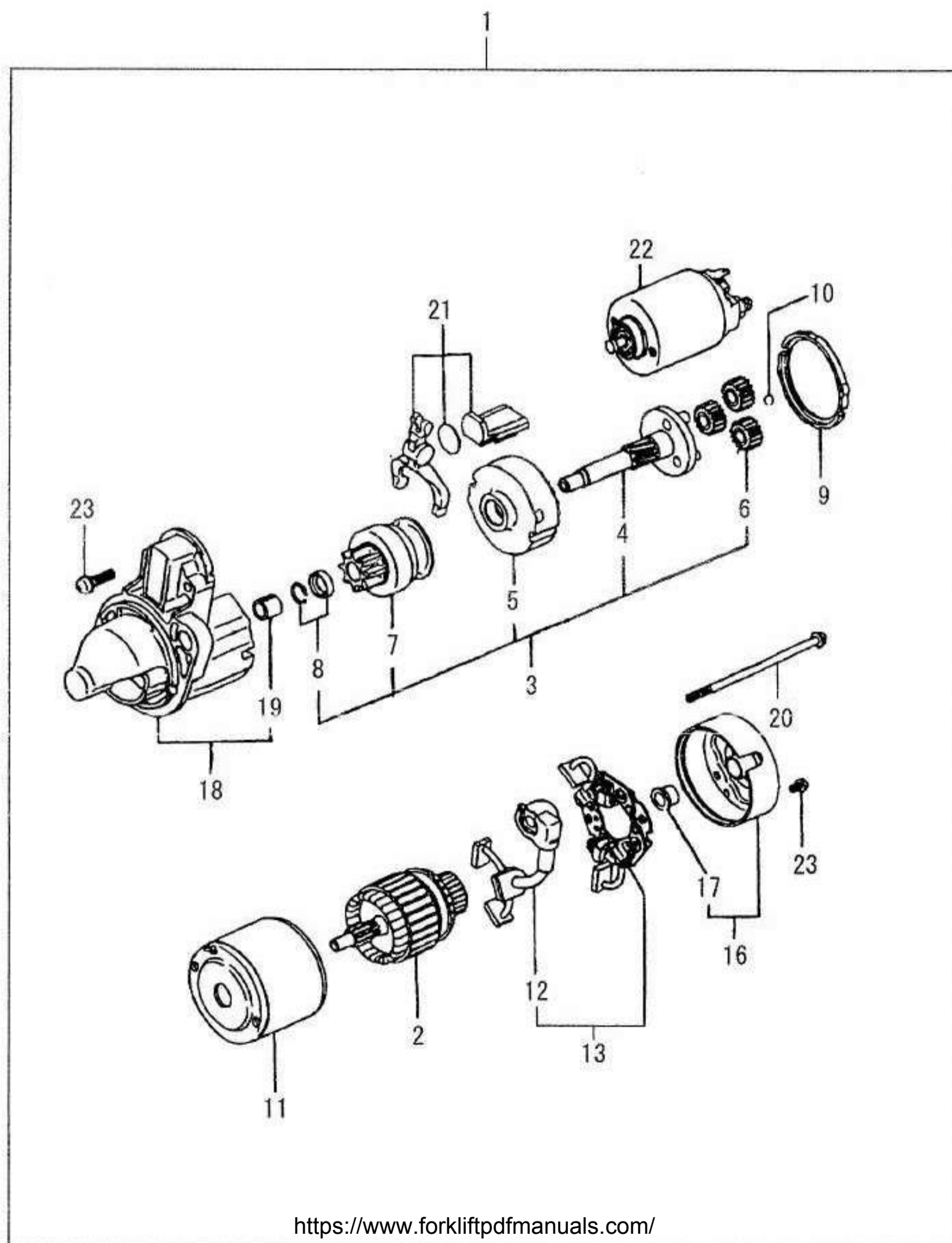

STARTER MOTOR ASSY

スタータ モータ アッシ

INNER PARTS

インナ パーツ

| Item | PartNo. | Description | | Q'ty | Remarks |
|------|------------|-----------------|-----------------------|------|-----------|
| 1- | 1534424 | スタータ モータ アッシ | STARTER MOTOR ASSY | 1 | INCL.2-23 |
| 2- | 9023618-01 | アーマチュア セット | ARMATURE SET | 1 | |
| 3- | 9023618-02 | シャフト アッシ | SHAFT ASSY | 1 | INCL.4-8 |
| 4- | 9023618-03 | シャフト アッシ ピニオン | SHAFT ASSY PINION | 1 | |
| 5- | 9023618-04 | ギア | GEAR | 1 | |
| 6- | 9023618-05 | ギア | GEAR | 3 | |
| 7- | 9023618-06 | ピニオン セット | PINION SET | 1 | |
| 8- | 9023618-07 | ストッパ セット | STOPPER SET | 1 | |
| 9- | 9023618-08 | パッキン | PACKING | 1 | |
| 10- | 9023618-09 | ボール | BALL | 1 | |
| 11- | 9023618-10 | ヨーク アッシ | YOKE ASSY | 1 | |
| 12- | NSS | ブラシ | BRUSH | 1 | |
| 13- | 9023618-12 | (NA)ホルダ アッシ ブラシ | (NA)HOLDER ASSY BRUSH | 1 | INCL.12 |
| 13- | 5500948-63 | ホルダ アッシ ブラシ | HOLDER ASSY BRUSH | 1 | INCL.12 |
| 16- | 9023618-15 | ブラケット アッシ, リア | BRACKET ASSY, REAR | 1 | INCL.17 |
| 17- | 9023618-16 | ベアリング | BEARING | 1 | |
| 18- | 1574091 | ブラケット アッシ, フロント | BRACKET ASSY, FRONT | 1 | INCL.19 |
| 19- | 9012868-12 | ベアリング, フロント | BEARING, FRONT | 1 | |
| 20- | 9023618-18 | ボルト | BOLT | 2 | |
| 21- | 9023618-19 | レバー セット | LEVER SET | 1 | |
| 22- | 9023618-20 | スイッチ アッシ | SWITCH ASSY | 1 | |
| 23- | 9012868-07 | スクリュー | SCREW | 1 | |

== END OF LIST ==

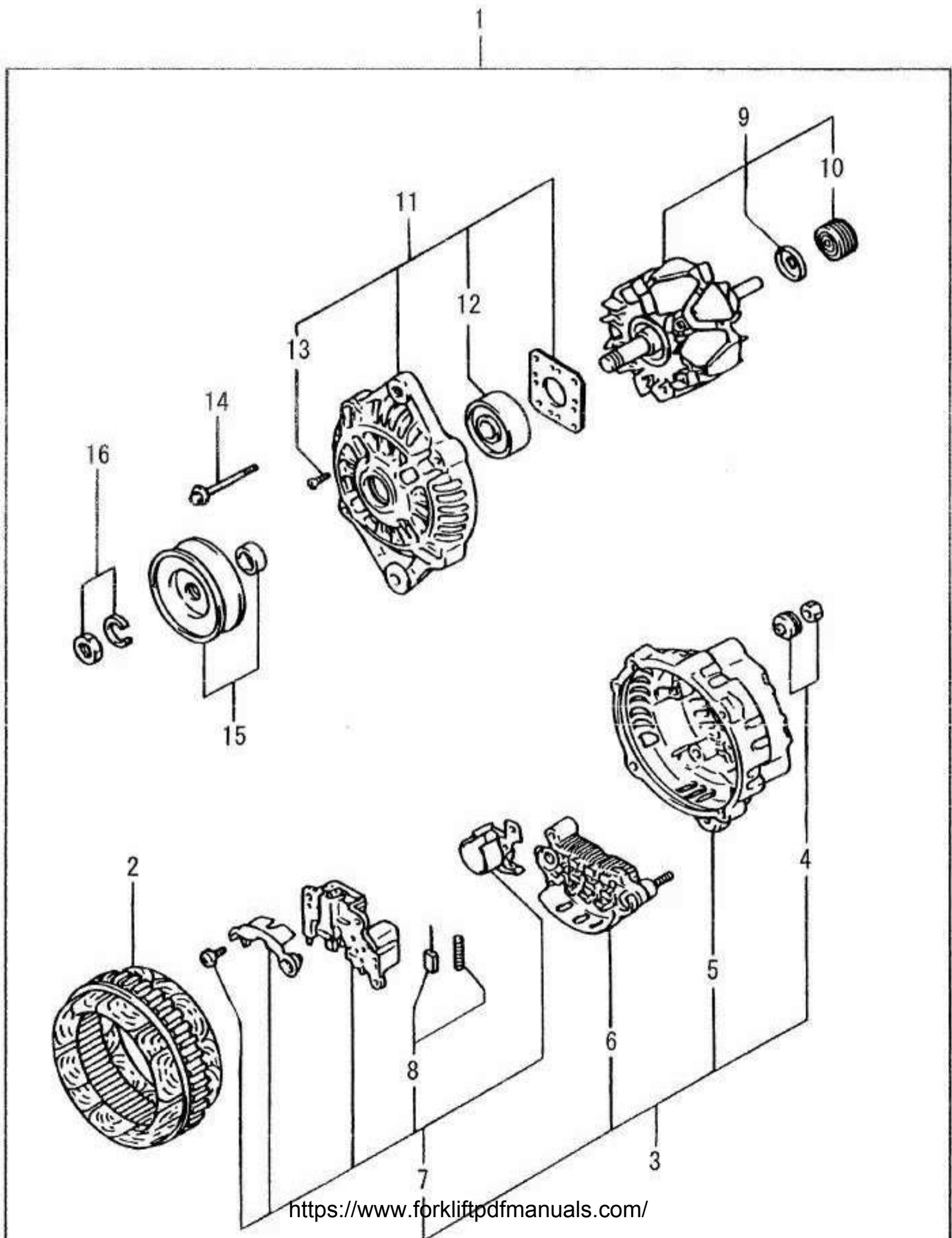

ALTERNATOR ASSY

オルタネータ アッシ

INNER PARTS

インナ パーツ

| Item | PartNo. | Description | | Q'ty | Remarks |
|------|------------|----------------------|-------------------------|------|------------|
| 1- | 1450928 | オルタネータ アッシ | ALTERNATOR ASSY | 1 | INCL.2-16 |
| 2- | 9019488-02 | ステータ | STATOR | 1 | |
| 3- | 9022608-03 | カバー, リア オルタネータ | COVER, REAR ALTERNATOR | 1 | INCL.4-7 |
| 4- | 9019488-04 | ナット セット | NUT SET | 1 | |
| 5- | 9019488-05 | カバー, リア オルタネータ | COVER, REAR ALTERNATOR | 1 | |
| 6- | 9022608-06 | レクティファイヤ | RECTIFIER | 1 | |
| 7- | 9022608-07 | レギュレータ | REGULATOR | 1 | INCL.8 |
| 8- | 9018618-12 | ブラシ | BRUSH | 2 | |
| 9- | 9019488-09 | ロータ | ROTOR | 1 | INCL.10 |
| 10- | 9019488-10 | ベアリング | BEARING | 1 | |
| 11- | 9019488-11 | カバー, フロント オルタネ ータ | COVER, FRONT ALTERNATOR | 1 | INCL.12,13 |
| 12- | 9018618-19 | ベアリング, フロント | BEARING, FRONT | 1 | |
| 13- | 9019488-13 | スクリュウ セット | SCREW SET | 1 | |
| 14- | 9018618-16 | スクリュウ セット | SCREW SET | 1 | |
| 15- | 9019488-15 | プーリ | PULLEY | 1 | |
| 16- | 9018618-15 | ナット セット | NUT SET | 1 | |

== END OF LIST ==

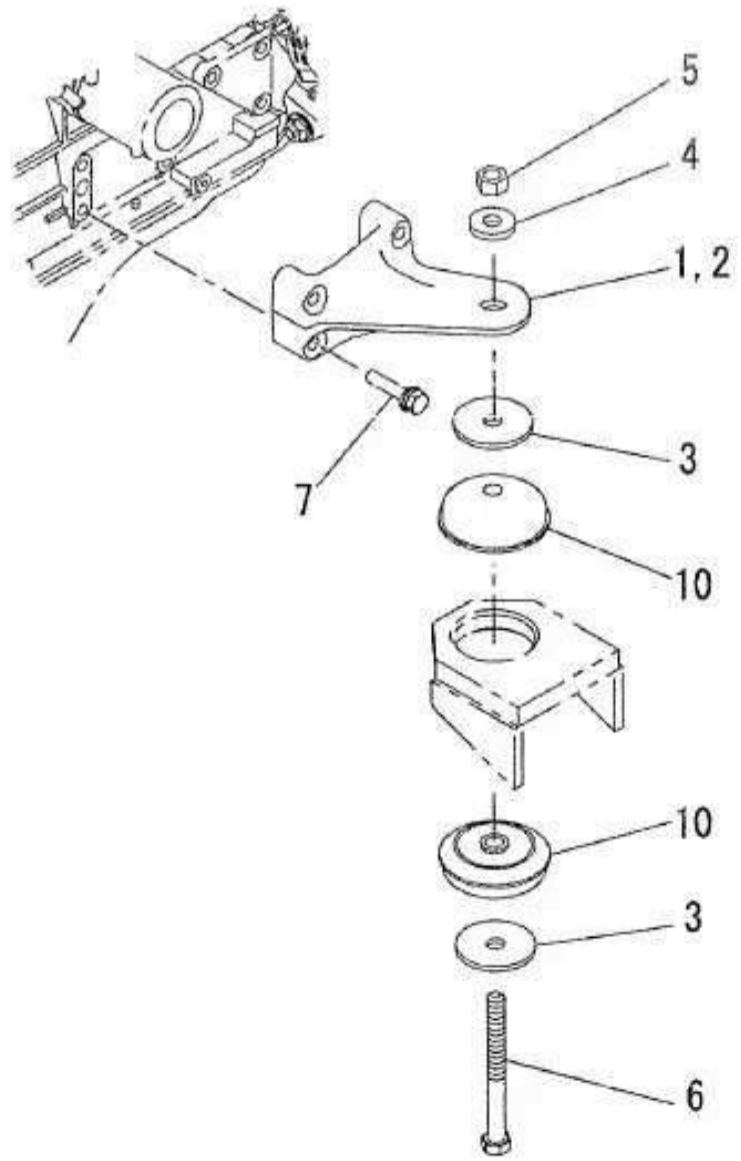
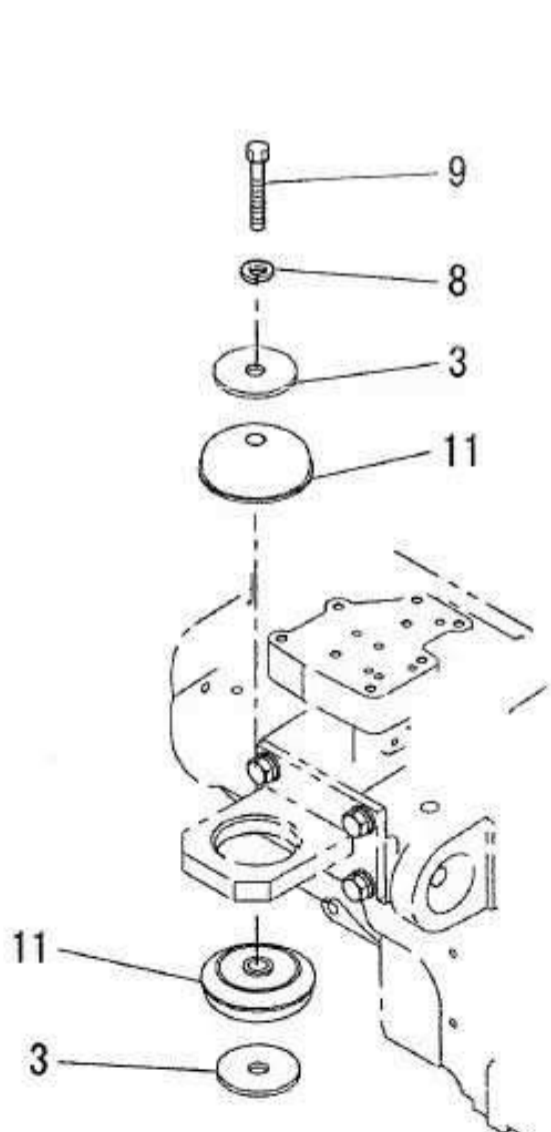
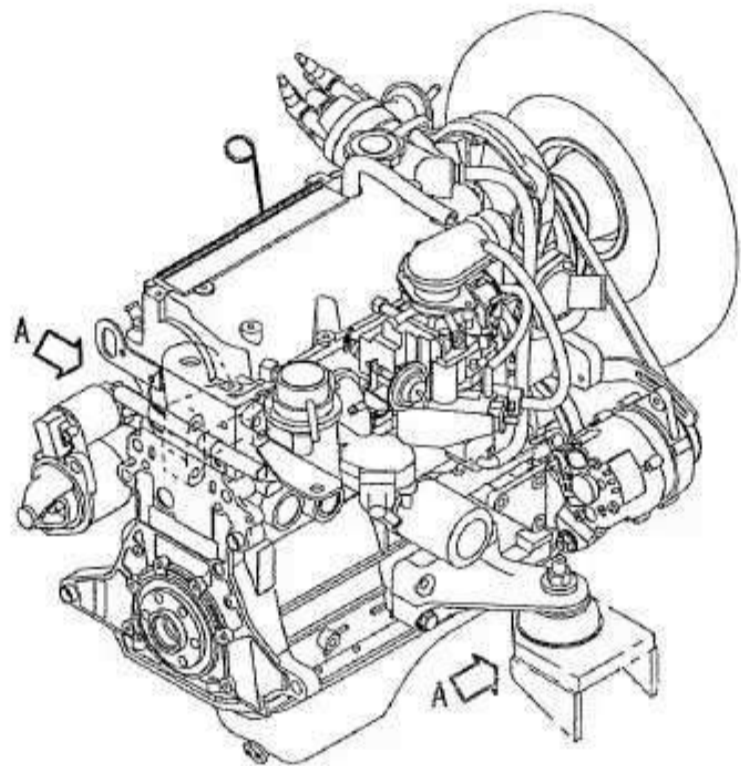

TRANSMISSION

トランスミッション

DETAIL
詳細 A

ENGINE MOUNT
エンジンマウント

| Item | PartNo. | Description | | Q'ty | Remarks |
|------|------------|----------------|----------------------|------|---------|
| 1- | 5242083-91 | エンジンブラケット, L.H | ENGINE BRACKET, L.H. | 1 | |
| 2- | 5242083-92 | エンジンブラケット, R.H | ENGINE BRACKET, R.H. | 1 | |
| 3- | 5242161-17 | ワッシャ | WASHER | 6 | |
| 4- | 5242265-95 | ワッシャ | WASHER | 2 | |
| 5- | 5242182-17 | ナット-U | NUT-U | 2 | |
| 6- | 0293680 | ボルト | BOLT | 2 | |
| 7- | 5242138-04 | セムス ボルト | SEMS BOLT | 8 | |
| 8- | 0292684 | ワッシャ | WASHER | 1 | |
| 9- | 0293678 | ボルト | BOLT | 1 | |
| 10- | 5242341-14 | ラバー | RUBBER | 4 | |
| 11- | 5242160-75 | ラバー | RUBBER | 2 | |

== END OF LIST ==

LPG

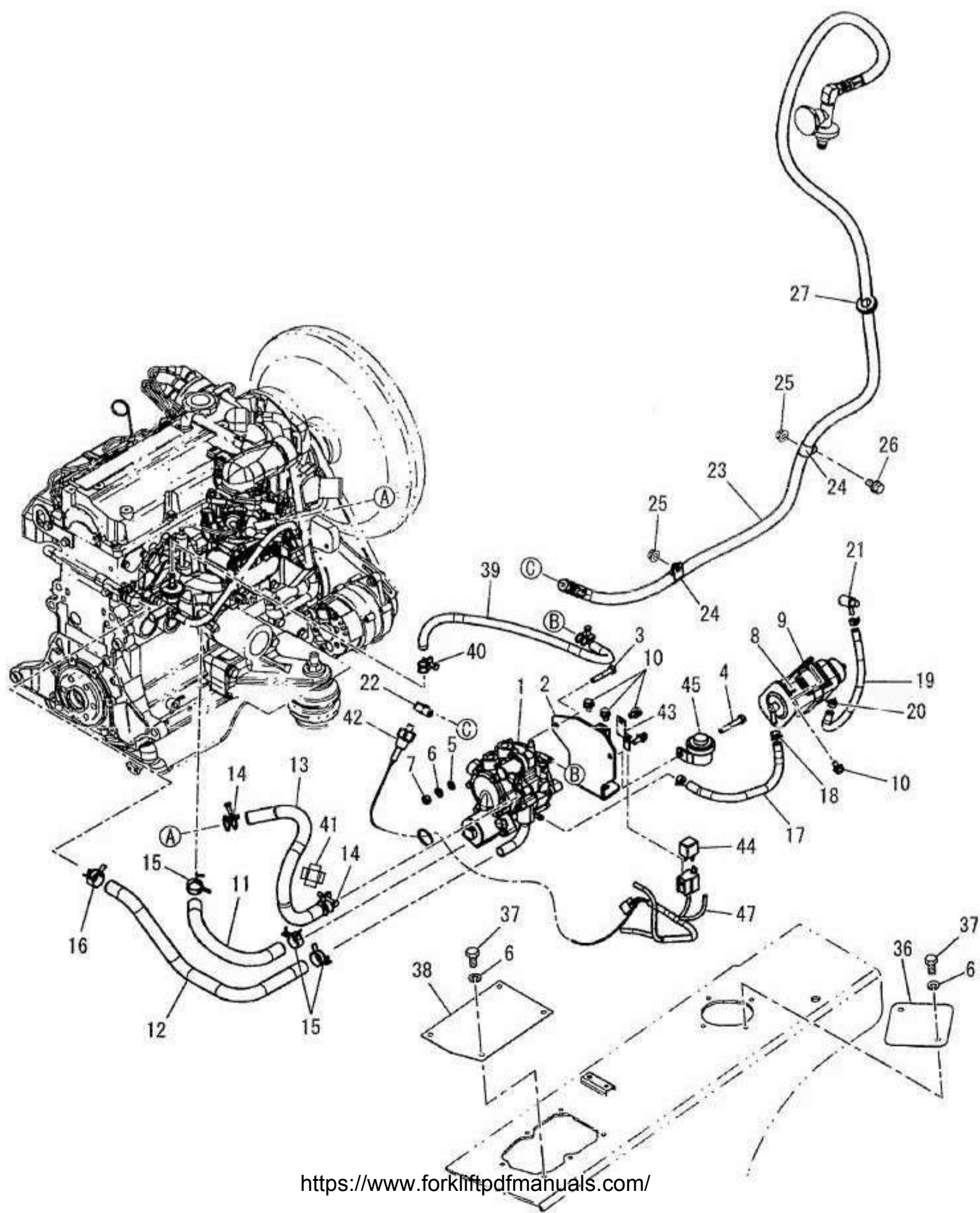

LPG SYSTEM
LPG システム

| Item | PartNo. | Description | Q'ty | Remarks | |
|------|------------|------------------------|---------------------------|---------|------------------|
| 1- | 5243141-84 | LPG レギュレータ アッシ | LPG REGULATOR ASSY | 1 | SEE PAGE 1.00-63 |
| 2- | 5243172-85 | ブラケット, レギュレータ | BRACKET, REGULATOR | 1 | |
| 3- | 0302278 | ボルト | BOLT | 1 | |
| 4- | 0302279 | ボルト | BOLT | 1 | |
| 5- | 0320157 | ワッシャ | WASHER | 2 | |
| 6- | 0292681 | ワッシャ | WASHER | 8 | |
| 7- | 9373009-08 | ナット | NUT | 2 | |
| 8- | 1471694 | リゾネータ LPG | RESONATOR LPG | 1 | |
| 9- | 9389813-00 | クランプ | CLAMP | 1 | |
| 10- | 5242133-83 | セムス ボルト | SEMS BOLT | 4 | |
| 11- | 9092033-16 | ホース ベーバライン | HOSE VAPOR LINE | 1 | |
| 12- | 5242260-41 | ホース ウォータ | HOSE WATER | 1 | |
| 13- | 5243214-40 | (NA)ホース LPG ベーバ | (NA)HOSE LPG VAPOR | 1 | |
| 13- | 5500185-94 | ホース LPG ベーバ | HOSE LPG VAPOR | 1 | |
| 14- | 9601009-07 | クランプ, ホース | CLAMP, HOSE | 2 | |
| 15- | 5242281-39 | クランプ, ホース | CLAMP, HOSE | 3 | |
| 16- | 5242281-40 | クランプ, ホース | CLAMP, HOSE | 1 | |
| 17- | 9011771-08 | チューブ フューエル L=280 | TUBE, FUEL L=280 | 1 | |
| 18- | 5242281-37 | クランプ, ホース | CLAMP, HOSE | 2 | |
| 19- | 9092123-12 | ホース バキューム L=330 | HOSE VACUUM L=330 | 1 | |
| 20- | 5242281-36 | ホース クランプ | HOSE CLAMP | 2 | |
| 21- | 9394683-00 | チューブ コネクタ | TUBE CONNECTOR | 1 | |
| 22- | 5243260-10 | エルボ | ELBOW | 1 | |
| 23- | 9092023-25 | ホース | HOSE | 1 | |
| 24- | 9106153-07 | クランプ | CLAMP | 2 | |
| 25- | 5242133-41 | フランジ ナット | FLANGE NUT | 2 | |
| 26- | 5242133-84 | セムス ボルト | SEMS BOLT | 1 | |
| 27- | 9169323-00 | グロメット | GROMMET | 1 | |
| 36- | 5242393-30 | プレート フューエル タンク LPG | PLATE FUEL TANK LPG | 1 | |
| 37- | 9099044-08 | スクリュウ, タッピン | SCREW, TAPPING | 6 | |
| 38- | 5242468-93 | プレート フューエル タンク LPG | PLATE FUEL TANK LPG | 1 | |
| 39- | 9011771-22 | (NA)チューブ フューエル | (NA)TUBE FUEL | 1 | |
| 39- | 5500806-13 | チューブ フューエル | TUBE FUEL | 1 | |
| 40- | 9601009-02 | クランプ, ホース | CLAMP, HOSE | 2 | |
| 41- | 5243255-39 | クランプ, ホース | CLAMP, HOSE | 1 | |
| 42- | 9320793-01 | スイッチ プレッシャ | SWITCH PRESSURE | 1 | |
| 43- | 9355053-00 | ブラケット, リレー | BRACKET, RELAY | 1 | |
| 44- | 9287244-01 | リレー CB | RELAY CB | 1 | |
| 45- | 9152143-00 | ホーン アッシ | HORN ASSY | 1 | |
| 47- | 8545591 | ワイヤ ハーネス LPG プレッ シャ | WIRE HARNESS LPG PRESSURE | 1 | |

== END OF LIST ==

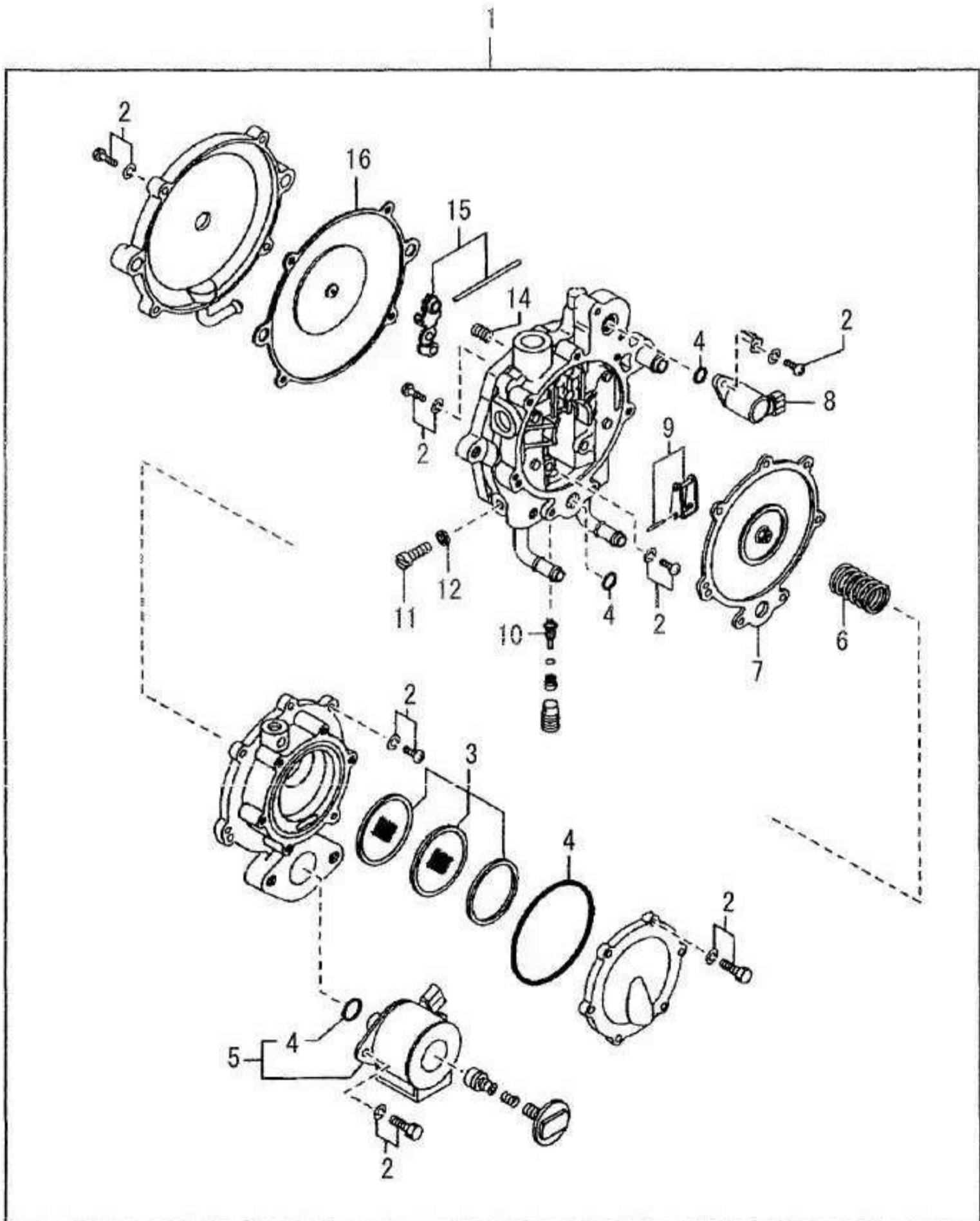

REGULATOR ASSY

レギュレータ アッシ

INNER PARTS (LPG)

インナ パーツ (LPG)

| Item | PartNo. | Description | | Q'ty | Remarks |
|------|------------|-------------------|-----------------------|------|-----------|
| 1- | 5243141-84 | LPG レギュレータ アッシ | LPG REGULATOR ASSY | 1 | INCL.2-16 |
| 2- | 5800677-40 | スクリュウ セット | SCREW SET | 1 | |
| 3- | 5800677-39 | フィルタ アッシ | FILTER ASSY | 1 | |
| 4- | 5243380-98 | O-リング セット | O-RING SET | 1 | |
| 5- | 9025058-05 | バルブ 1st. | VALVE 1st. | 1 | INCL.4 |
| 6- | 9025058-06 | スプリング 1st. ダイアフラム | SPRING 1st. DIAPHRAGM | 1 | |
| 7- | 9025058-07 | ダイアフラム アッシ 1st. | DIAPHRAGM ASSY 1st. | 1 | |
| 8- | 9025058-08 | バルブ 2nd. | VALVE 2nd. | 1 | |
| 9- | 9025058-09 | レバー セット | LEVER SET | 1 | |
| 10- | 9025058-10 | バルブ キット 1st. | VALVE KIT 1st. | 1 | |
| 11- | 9025058-11 | プラグ | PLUG | 1 | |
| 12- | 9025058-12 | ガスケット | GASKET | 1 | |
| 14- | 9025058-14 | スプリング バキューム リミッタ | SPRING VAC. LIMITER | 1 | |
| 15- | 9025058-15 | バルブ キット 2nd. | VALVE KIT 2nd. | 1 | |
| 16- | 9025058-16 | ダイアフラム アッシ 2nd. | DIAPHRAGM ASSY 2nd. | 1 | |

== END OF LIST ==

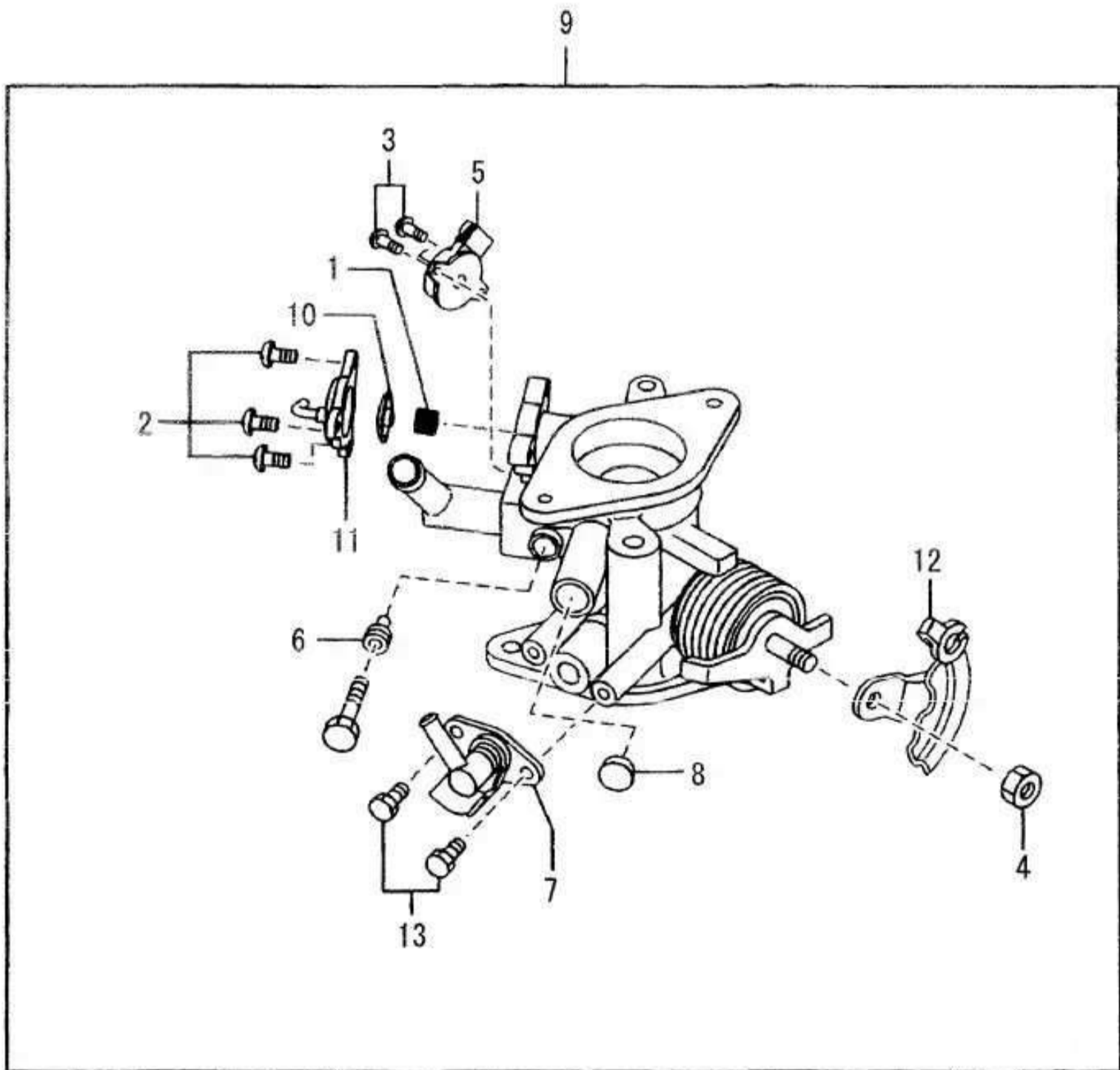

MIXER ASSY

ミキサ アッシ

INNER PARTS (LPG)

インナ パーツ (LPG)

| Item | PartNo. | Description | | Q'ty | Remarks |
|------|------------|----------------------|------------------------|------|----------------|
| 1- | 9025038-05 | スプリング パワー | SPRING POWER | 1 | |
| 2- | 5800788-02 | スクリュウ | SCREW | 1 | |
| 3- | 5800788-03 | スクリュウ | SCREW | 1 | |
| 4- | 5800788-04 | ナット | NUT | 1 | |
| 5- | 5800788-01 | センサー, スロットル | SENSOR, THROTTLE | 1 | |
| 6- | 5243380-68 | ジェット, パワー | JET, POWER | 1 | |
| 7- | 5242483-01 | インジェクタ | INJECTOR | 1 | |
| 8- | 5243380-69 | プラグ | PLUG | 1 | |
| 9- | 5243340-78 | ミキサ アッシ | MIXER ASSY | 1 | INCL 1-8,10-13 |
| 10- | 9025038-04 | ダイアフラム アッシ パワー | DIAPHRAGM ASSY POWER | 1 | |
| 11- | 9025038-06 | カバー アッシ パワー バル ブ | COVER ASSY POWER VALVE | 1 | |
| 12- | 9025038-09 | レバー スロットル | LEVER THROT | 1 | |
| 13- | 5800677-46 | スクリュウ & ワッシャ セッ ト | SCREW & WAHER SET | 1 | |

== END OF LIST ==

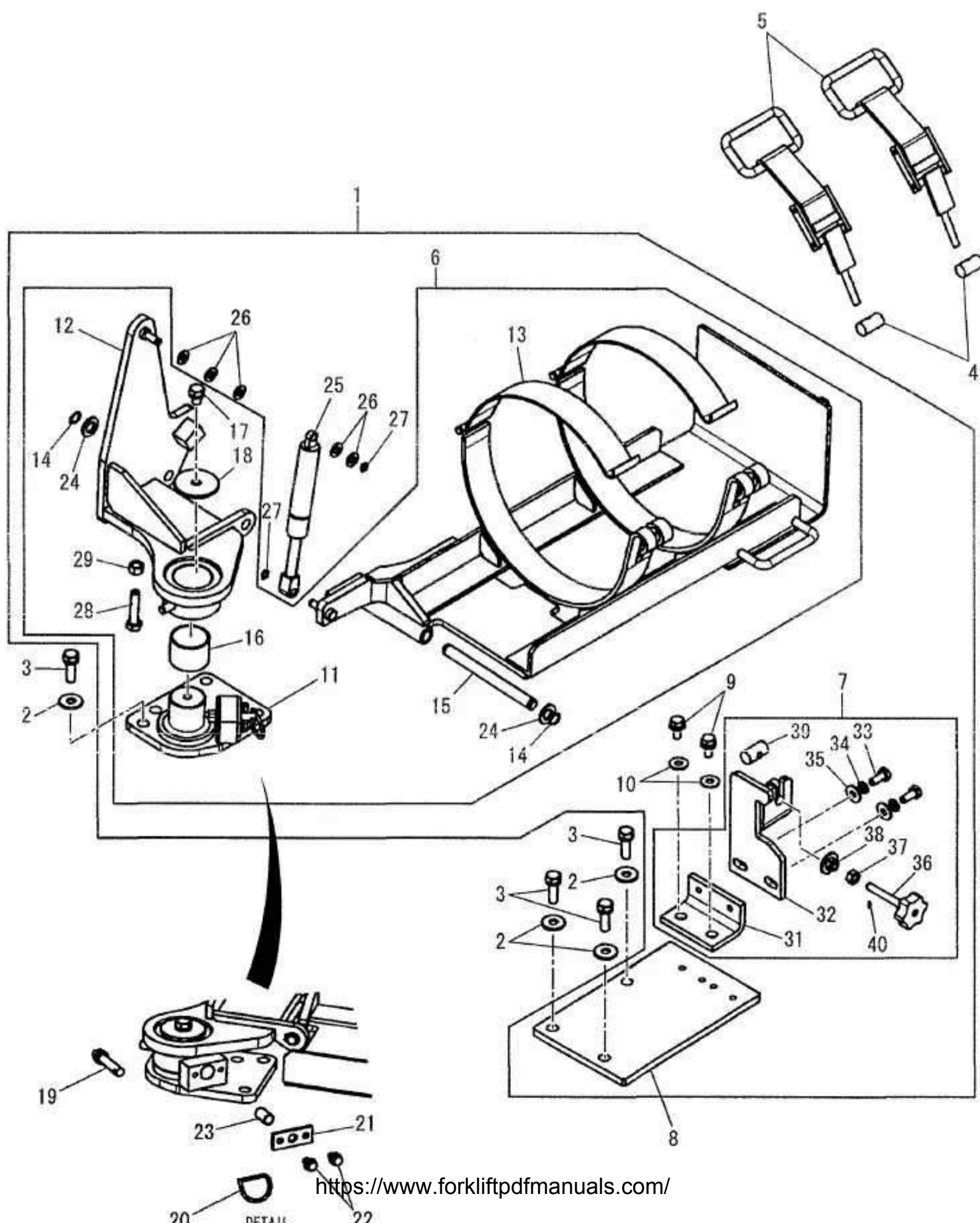

1.00-66

08-11

LPG TANK MOUNT
LPG タンクマウント

| Item | PartNo. | Description | | Q'ty | Remarks |
|------|------------|--------------------------|---------------------------|------|------------------|
| 1- | 5242864-33 | LPG タンク ブラケット アッ シ | LPG TANK BRACKET ASSY | 1 | INCL.6-7,9,10 |
| 2- | 9043104-04 | トクシュ ワッシャ | SPECIAL WASHER | 6 | |
| 3- | 5242133-68 | セムス ボルト | SEMS BOLT | 6 | |
| 4- | 9108821-00 | シャフト | SHAFT | 2 | |
| 5- | 5242453-19 | フック | HOOK | 2 | |
| 6- | 5242860-60 | (NA)LPG タンク ブラケット アッシ | (NA)LPG TANK BRACKET ASSY | 1 | INCL.11-29 |
| 6- | 5500301-59 | LPG タンク ブラケット アッ シ | LPG TANK BRACKET ASSY | 1 | INCL.11-24,28,29 |
| 7- | 5242860-67 | ロック アッシ | LOCK ASSY | 1 | INCL.31-40 |
| 8- | 5242860-68 | プレート | PLATE | 1 | |
| 9- | 5242133-90 | セムス ボルト | SEMS BOLT | 2 | |
| 10- | 9043104-03 | トクシュ ワッシャ | SPECIAL WASHER | 2 | |
| 11- | 5242856-15 | プレート ベース | PLATE BASE | 1 | |
| 12- | 5242856-93 | ブラケット, タンク | BRACKET, TANK | 1 | |
| 13- | 5242860-63 | サポート タンク | SUPPORT TANK | 1 | |
| 14- | 4490290-08 | リング リテーニング | RING RETAINING | 2 | |
| 15- | 5242314-98 | ピン | PIN | 1 | |
| 16- | 5242856-13 | ブラシ | BUSH | 1 | |
| 17- | 5242133-64 | セムス ボルト | SEMS BOLT | 1 | |
| 18- | 5242856-19 | ワッシャ | WASHER | 1 | |
| 19- | 9076233-00 | ピン | PIN | 1 | |
| 20- | 9102981-00 | リング プル | RING PULL | 1 | |
| 21- | 5242854-78 | プレート | PLATE | 1 | |
| 22- | 5242133-83 | セムス ボルト | SEMS BOLT | 2 | |
| 23- | 9076233-00 | ピン | PIN | 1 | |
| 24- | 0320165 | ワッシャ | WASHER | 2 | |
| 25- | 5500078-67 | ガス スプリング | GAS SPRING | 1 | |
| 26- | 0320159 | ワッシャ | WASHER | 5 | |
| 27- | 4490290-42 | リング リテーニング | RING RETAINING | 2 | |
| 28- | 9099124-06 | ボルト | BOLT | 1 | |
| 29- | 0216877 | ナット | NUT | 1 | |
| 31- | 5242812-27 | プレート | PLATE | 1 | |
| 32- | 5242812-25 | プレート ガイド | PLATE GUIDE | 1 | |
| 33- | 0287854 | ボルト | BOLT | 2 | |
| 34- | 0292882 | ワッシャ | WASHER | 2 | |
| 35- | 9043104-03 | トクシュ ワッシャ | SPECIAL WASHER | 2 | |
| 36- | 5242821-56 | ノブ | KNOB | 1 | |
| 37- | 9373009-10 | ナット | NUT | 1 | |
| 38- | 5242812-31 | ナット | NUT | 1 | |
| 39- | 9108821-00 | シャフト | SHAFT | 1 | |
| 40- | 0302417 | スプリング ピン | SPRING PIN | 1 | |

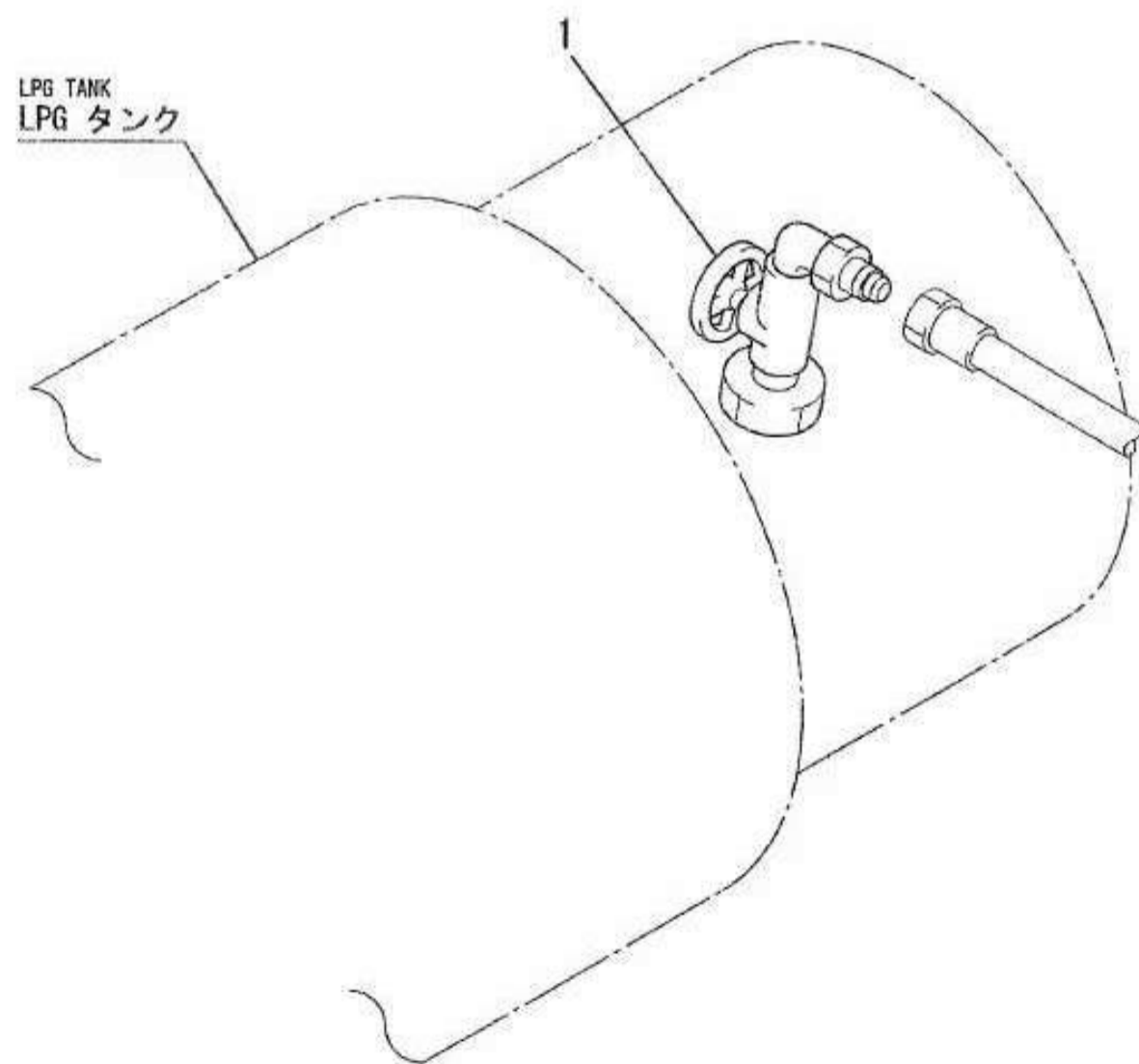

1.00-68

08-204-010

08-11

LPG CONNECTING
LPG コネクティング

| Item | PartNo. | Description | Q'ty | Remarks |
|------|------------|-------------------|---------------------------|---------|
| 1- | 9125713-00 | タンクストップバルブア ツシ | TANK STOP VALVE ASSY 1 | |

== END OF LIST ==

1.00-69

YANMAR 4TNE92/98/94 Engine

2.00 YANMAR 4TNE92/98/94 エンジン

| | | |
|--------------------------------------|-------|----|
| 2.7L/3.0L/3.3L ENGINE ASSY 92/94/98 | | |
| 2.7L/3.0L/3.3L エンジン アッシ 92/94/98 | 2.00- | 3 |
| CYLINDER BLOCK (92) FD09-25 | | |
| シリンダ ブロック (92) FD09-25 | 2.00- | 5 |
| CYLINDER BLOCK (98) FD20-35 | | |
| シリンダ ブロック (98) FD20-35 | 2.00- | 7 |
| CYLINDER BLOCK (94) FD20-35 | | |
| シリンダ ブロック (94) FD20-35 | 2.00- | 9 |
| GEAR HOUSING | | |
| ギアハウジング | 2.00- | 11 |
| HOUSING & OIL PAN | | |
| ハウジング & オイルパン | 2.00- | 13 |
| CYLINDER HEAD (92) FD09-25 | | |
| シリンダヘッド (92) FD09-25 | 2.00- | 15 |
| CYLINDER HEAD (98) FD20-35 | | |
| シリンダヘッド (98) FD20-35 | 2.00- | 17 |
| CYLINDER HEAD (94) FD20-35 | | |
| シリンダヘッド (94) FD20-35 | 2.00- | 19 |
| INTAKE & EXHAUST MANIFOLD | | |
| インテーク & エキゾースト マニホールド | 2.00- | 21 |
| CAMSHFT & GEAR | | |
| カムシャフト & ギア | 2.00- | 23 |
| CRANK & PISTON (92) FD09-25 | | |
| クランク & ピストン (92) FD09-25 | 2.00- | 25 |
| CRANK & PISTON (98) FD20-35 | | |
| クランク & ピストン (98) FD20-35 | 2.00- | 27 |
| CRANK & PISTON (94) FD20-35 | | |
| クランク & ピストン (94) FD20-35 | 2.00- | 29 |
| OIL SYSTEM | | |
| オイルシステム | 2.00- | 31 |
| COOLING SYSTEM | | |
| クーリングシステム | 2.00- | 33 |
| INJECTION PUMP ASSY | | |
| インジェクションポンプアッシ | 2.00- | 35 |
| INJECTION PUMP ASSY (92) I/P FD09-25 | | |
| インジェクションポンプアッシ (92) I/P FD09- | 2.00- | 37 |

2.00

INJECTION PUMP ASSY (98) I/P FD20-35

インジェクション ポンプ アッシー (98) I/P FD20- 2.00- 39
35

INJECTION VALVE

インジェクション バルブ 2.00- 41

YANMAR 4TNE92/98/94 Engine

2.00 YANMAR 4TNE92/98/94 エンジン

| | |
|---|----------|
| FUEL FILTER フューエル フィルタ | 2.00- 43 |
| STARTER ASSY A.T./M.T.-DRY スタータ アッシ A.T./M.T.-ドライ | 2.00- 45 |
| STARTER ASSY M.T.-WET スタータ アッシ M.T.-ウエット | 2.00- 47 |
| GENERATOR ASSY ジェネレータ アッシ | 2.00- 49 |
| GASKET SET (92/98) FD09-35 ガスケット セット (92/98) FD09-25 | 2.00- 51 |
| GASKET SET (94) FD20-35 ガスケット セット (94) FD20-35 | 2.00- 53 |
| AIR CLEANER MOUNT エア クリーナ マウント | 2.00- 55 |
| EXHAUST SYSTEM エキゾースト システム | 2.00- 57 |
| RADIATOR ラジエータ | 2.00- 59 |
| COVER RADIATOR カバー ラジエータ | 2.00- 61 |
| ENGINE MOUNT エンジン マウント | 2.00- 63 |
| THROTTLE PEDAL LINKAGE スロットル ペダル リンケージ | 2.00- 65 |
| FUEL COVER フューエル カバー | 2.00- 67 |

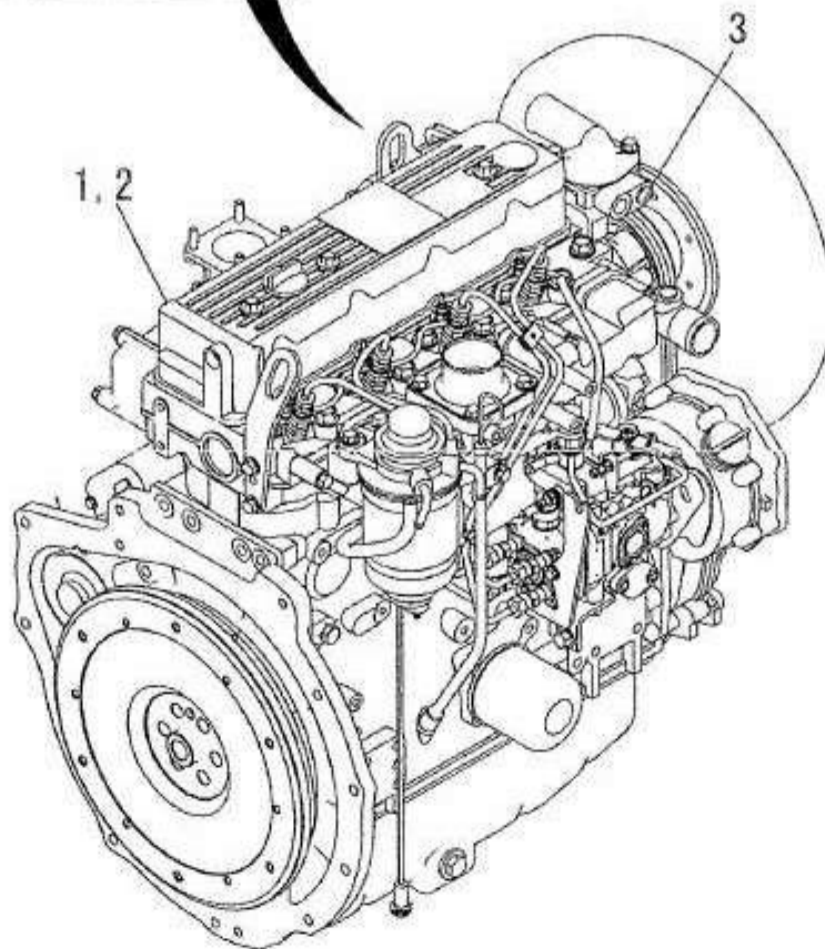
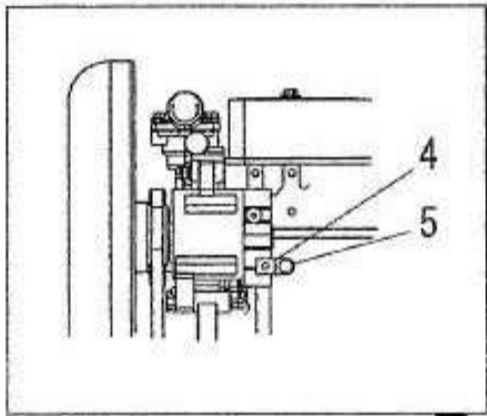

2.7L/3.0L/3.3L ENGINE ASSY

2.7L/3.0L/3.3L エンジン アッシー

92/94/98

92/94/98

| Item | PartNo. | Description | | Q'ty | Remarks |
|------|------------|-----------------------------|----------------------------------|------|--|
| 1- | 5243274-51 | 2.7L エンジン サービス-A. T. | 2.7L ENGINE SERVICE-A.T. | 1 | 03FD09-20(4TNE92 エンジン) W/ス タータ A.T. |
| 1- | 5243274-54 | 2.7L エンジン サービス-M. T.-DRY | 2.7L ENGINE SERVICE-M.T.- DRY | 1 | 03FD09-20(4TNE92 エンジン) W/ス タータ M.T.-DRY |
| 1- | 5243274-52 | 2.7L エンジン サービス-A. T. | 2.7L ENGINE SERVICE-A.T. | 1 | 11FD20,25(4TNE92 エンジン) W/ス タータ A.T. |
| 1- | 5243274-55 | 2.7L エンジン サービス-M. T.-DRY | 2.7L ENGINE SERVICE-M.T.- DRY | 1 | 11FD20,25(4TNE92 エンジン) W/ス タータ M.T.-DRY |
| 1- | 5243274-53 | 3.3L エンジン サービス-A. T. | 3.3L ENGINE SERVICE-A.T. | 1 | 11/13FD20-35(4TNE98 エンジン) W/スタータ A.T. |
| 1- | 5243274-56 | 3.3L エンジン サービス-M. T.-DRY | 3.3L ENGINE SERVICE-M.T.- DRY | 1 | 11/13FD20-35(4TNE98 エンジン) W/スタータ M.T.-DRY |
| 1- | 5501069-87 | 3.0L エンジン サービス-A. T. | 3.0L ENGINE SERVICE-A.T. | 1 | 11/13FD20-35(4TNE94 エンジン) W/スタータ A.T. |
| 1- | 5501073-81 | 3.0L エンジン サービス-M. T.-DRY | 3.0L ENGINE SERVICE-M.T.- DRY | 1 | 11/13FD20-35(4TNE94 エンジン) W/スタータ M.T.-DRY |
| 2- | 5242750-59 | 2.7L ショート エンジン | 2.7L SHORT ENGINE | 1 | 4TNE92 エンジン |
| 2- | 5242750-60 | 3.3L ショート エンジン | 3.3L SHORT ENGINE | 1 | 4TNE98 エンジン |
| 2- | 5501069-88 | 3.0L ショート エンジン | 3.0L SHORT ENGINE | 1 | 4TNE94 エンジン |
| 3- | 9294674-00 | センダ テンパラチャ | SENDER TEMPERATURE | 1 | |
| 4- | 5242119-79 | ブラケット, ハーネス クラ ンプ | BRACKET, HARNESS CLAMP | 1 | |
| 5- | 5242133-82 | セムス ボルト | SEMS BOLT | 1 | |

== END OF LIST ==

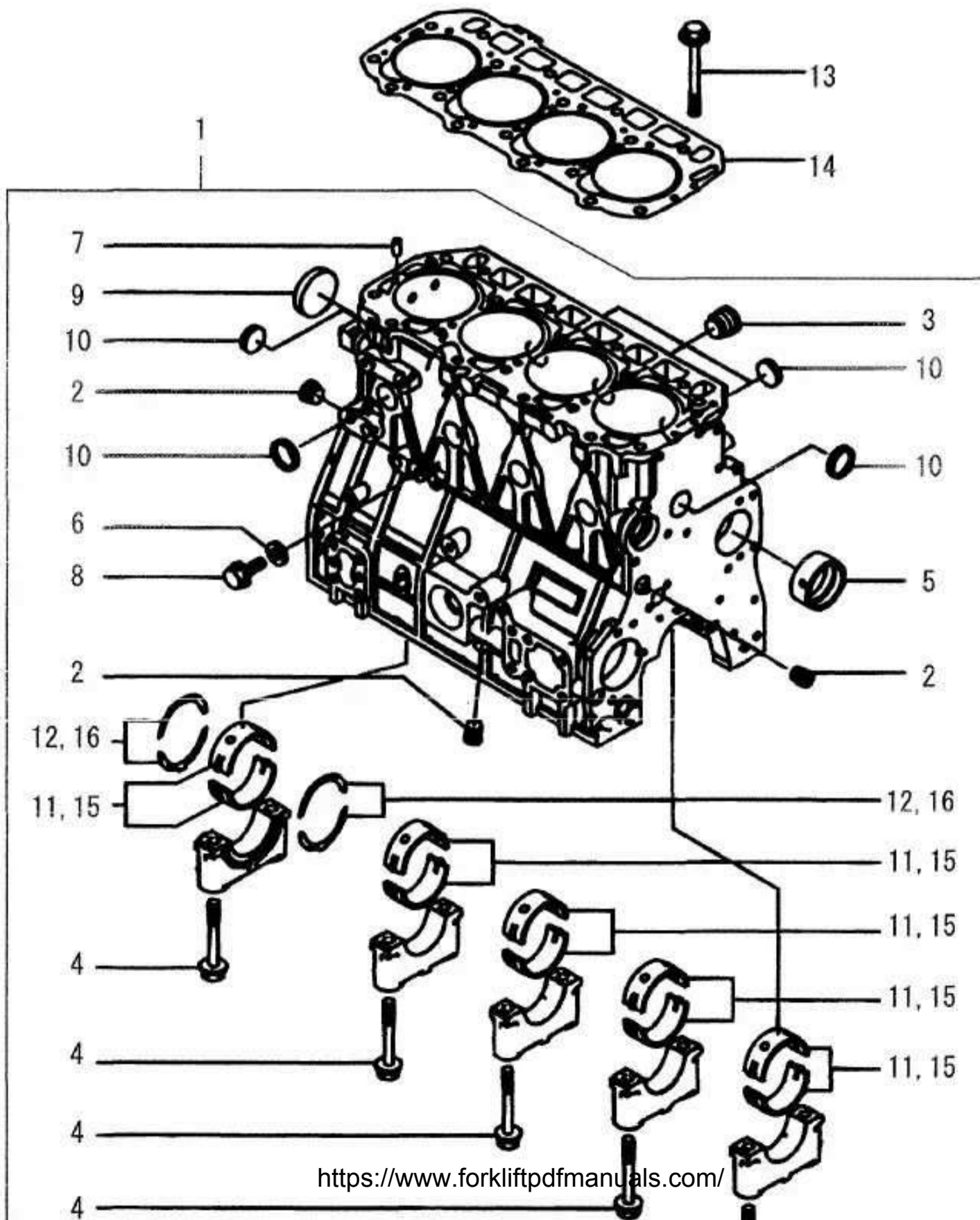

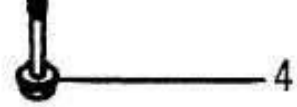

05-230-201

2.00-4

14-07

CYLINDER BLOCK (92)

シリンダブロック (92)

FD09-25

FD09-25

| Item | PartNo. | Description | | Q'ty | Remarks |
|------|------------|---------------|------------------|------|-----------------|
| 1- | 1599440 | ブロック アッシ | BLOCK ASSY | 1 | INCL.2-12,15,16 |
| 2- | 1599441 | プラグ | PLUG | 3 | |
| 3- | 1599442 | プラグ | PLUG | 1 | |
| 4- | 1599443 | ボルト | BOLT | 10 | |
| 5- | 1599444 | ブラシ | BUSH | 1 | |
| 6- | 1599445 | シール ワッシャ | SEAL WASHER | 1 | |
| 7- | 1599446 | スプリング ピン | SPRING PIN | 2 | |
| 8- | 1599448 | ボルト | BOLT | 1 | |
| 9- | 1599449 | プラグ | PLUG | 1 | |
| 10- | 1599451 | プラグ | PLUG | 8 | |
| 11- | 5242795-21 | メイン ベアリング セット | MAIN BEARING SET | 5 | STD |
| 12- | 5242795-25 | スラスト ベアリング | THRUST BEARING | 2 | STD |
| 13- | 1599454 | ボルト | BOLT | 18 | |
| 14- | 1599455 | ガスケット | GASKET | 1 | |
| 15- | 5242795-22 | メイン ベアリング セット | MAIN BEARING SET | 5 | U.S.=0.25 |
| 16- | 5242795-26 | スラスト ベアリング | THRUST BEARING | 2 | O.S.=0.25 |

== END OF LIST ==

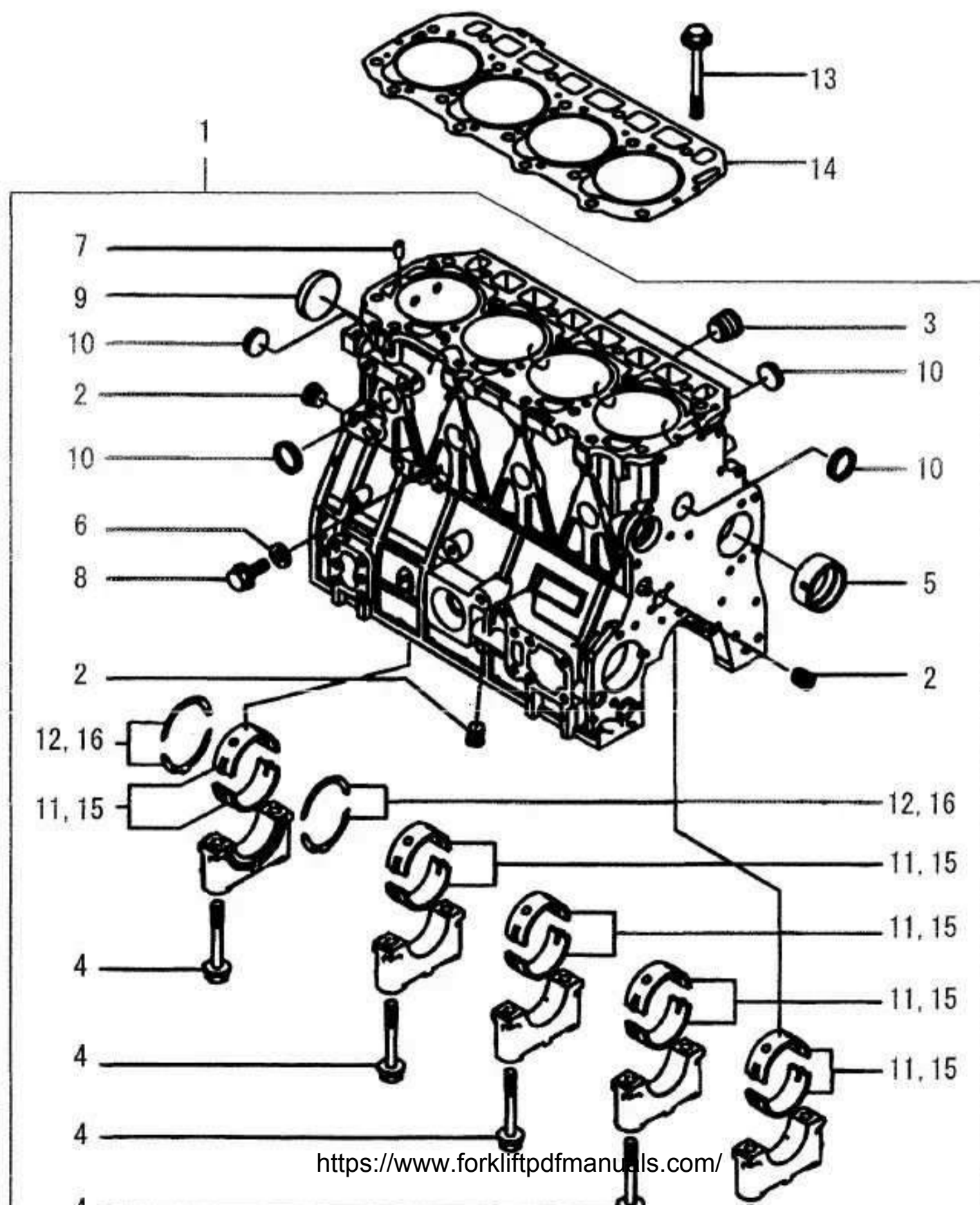

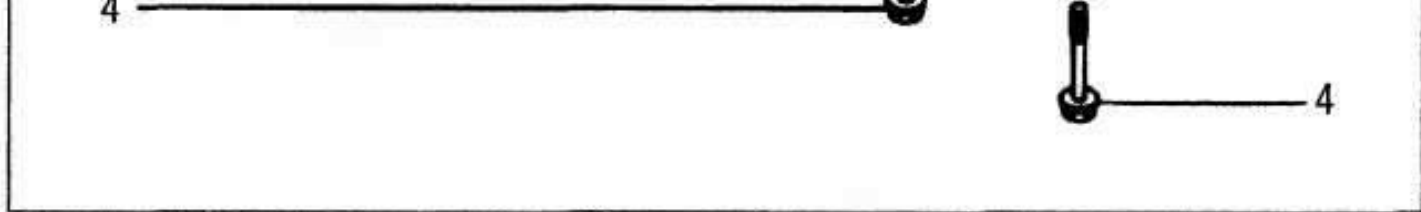

05-230-201

2.00-6

14-07

CYLINDER BLOCK (98)
 シリンダブロック (98)
 FD20-35
 FD20-35

| Item | PartNo. | Description | | Q'ty | Remarks |
|------|------------|---------------|------------------|------|-----------------|
| 1- | 1599904 | ブロック アッシ | BLOCK ASSY | 1 | INCL.2-12,15,16 |
| 2- | 1599441 | プラグ | PLUG | 3 | |
| 3- | 1599442 | プラグ | PLUG | 1 | |
| 4- | 1599443 | ボルト | BOLT | 10 | |
| 5- | 1599444 | ブラシ | BUSH | 1 | |
| 6- | 1599445 | シール ワッシャ | SEAL WASHER | 1 | |
| 7- | 1599446 | スプリング ピン | SPRING PIN | 2 | |
| 8- | 1599448 | ボルト | BOLT | 1 | |
| 9- | 1599449 | プラグ | PLUG | 1 | |
| 10- | 1599451 | プラグ | PLUG | 8 | |
| 11- | 5242795-21 | メイン ベアリング セット | MAIN BEARING SET | 5 | STD |
| 12- | 5242795-25 | スラスト ベアリング | THRUST BEARING | 2 | STD |
| 13- | 1599454 | ボルト | BOLT | 18 | |
| 14- | 1599905 | ガスケット | GASKET | 1 | |
| 15- | 5242795-22 | メイン ベアリング セット | MAIN BEARING SET | 5 | U.S.=0.25 |
| 16- | 5242795-26 | スラスト ベアリング | THRUST BEARING | 2 | O.S.=0.25 |

== END OF LIST ==

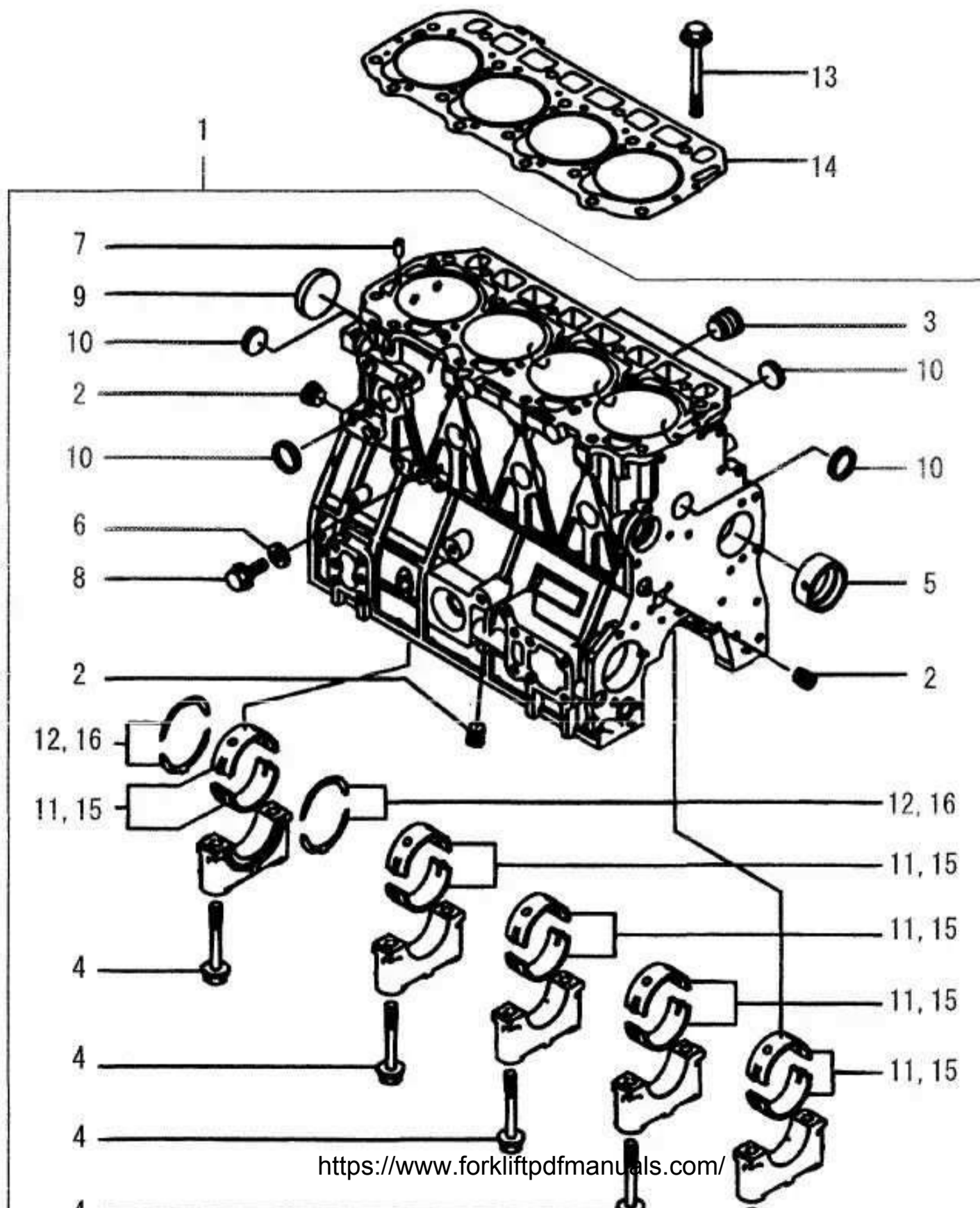

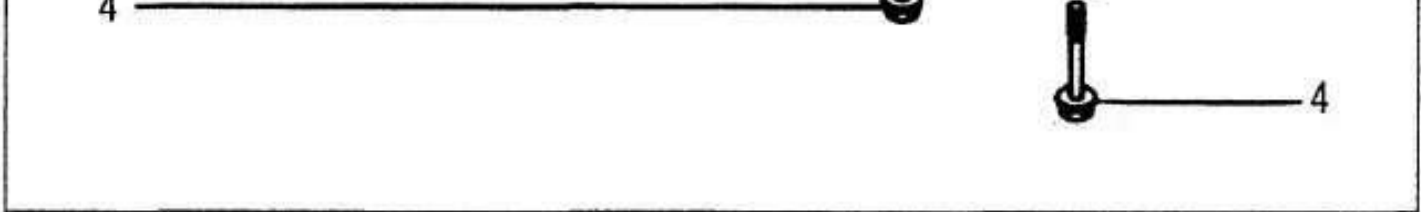

05-230-201

2.00-8

14-07

CYLINDER BLOCK (94)
 シリンダブロック (94)
 FD20-35
 FD20-35

| Item | PartNo. | Description | | Q'ty | Remarks |
|------|------------|---------------|------------------|------|-----------------|
| 1- | 5501066-25 | ブロック アッシ | BLOCK ASSY | 1 | INCL.2-12,15,16 |
| 2- | 1599441 | プラグ | PLUG | 3 | |
| 3- | 1599442 | プラグ | PLUG | 1 | |
| 4- | 1599443 | ボルト | BOLT | 10 | |
| 5- | 1599444 | ブラシ | BUSH | 1 | |
| 6- | 1599445 | シール ワッシャ | SEAL WASHER | 1 | |
| 7- | 1599446 | スプリング ピン | SPRING PIN | 2 | |
| 8- | 1599448 | ボルト | BOLT | 1 | |
| 9- | 1599449 | プラグ | PLUG | 1 | |
| 10- | 1599451 | プラグ | PLUG | 8 | |
| 11- | 5242795-21 | メイン ベアリング セット | MAIN BEARING SET | 5 | STD |
| 12- | 5242795-25 | スラスト ベアリング | THRUST BEARING | 2 | STD |
| 13- | 1599454 | ボルト | BOLT | 18 | |
| 14- | 5501066-26 | ガスケット | GASKET | 1 | |
| 15- | 5242795-22 | メイン ベアリング セット | MAIN BEARING SET | 5 | U.S.=0.25 |
| 16- | 5242795-26 | スラスト ベアリング | THRUST BEARING | 2 | O.S.=0.25 |

== END OF LIST ==

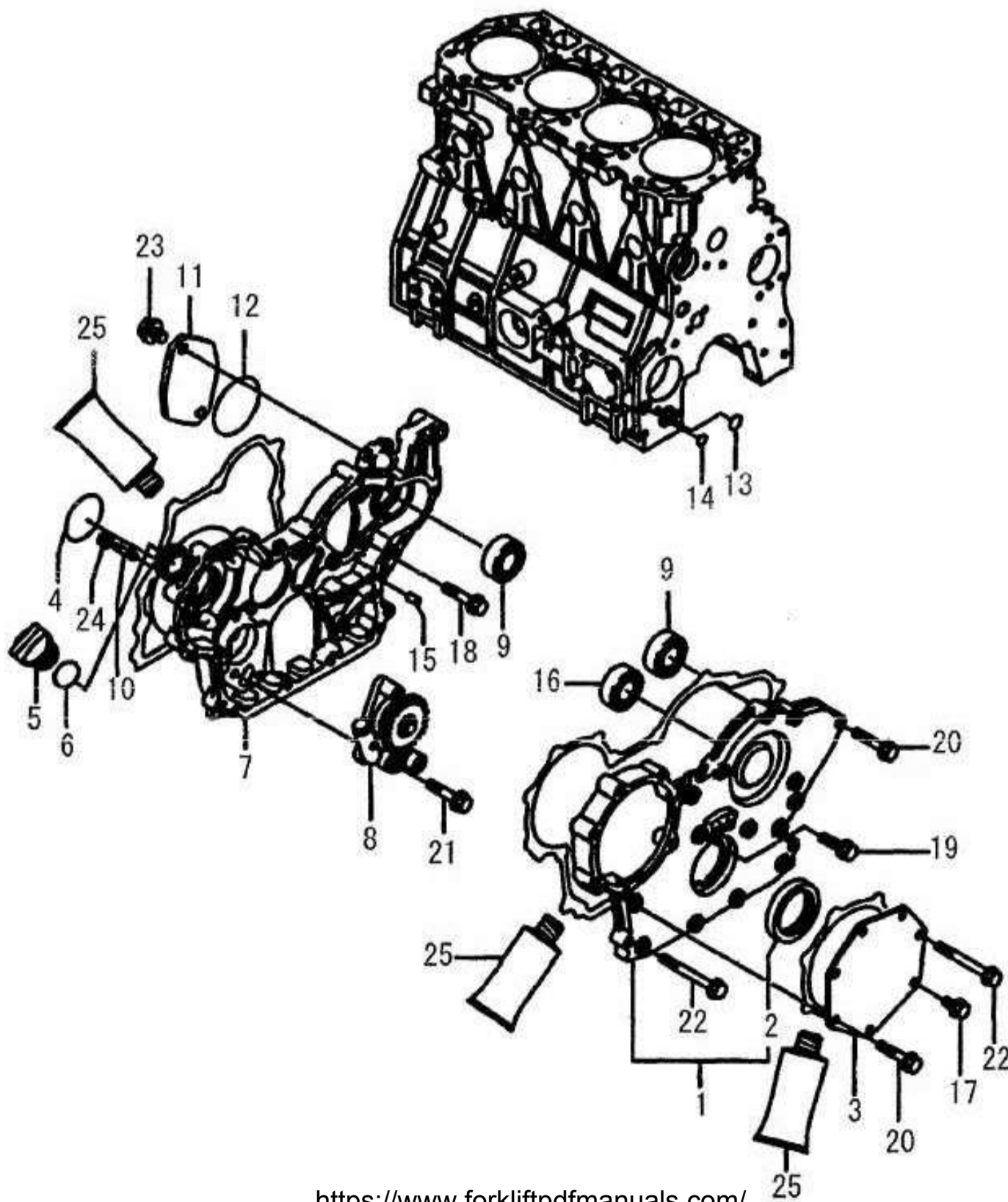

GEAR HOUSING
ギアハウジング

| Item | PartNo. | Description | | Q'ty | Remarks |
|------|------------|-------------|--------------|------|---------|
| 1- | 5243059-85 | カバー アッシ | COVER ASSY | 1 | INCL.2 |
| 2- | 5243034-59 | シール | SEAL | 1 | |
| 3- | 1599461 | カバー | COVER | 1 | |
| 4- | 1599462 | O-リング | O-RING | 1 | |
| 5- | 1599463 | カバー | COVER | 1 | |
| 6- | 1599464 | O-リング | O-RING | 1 | |
| 7- | 5242554-38 | ハウジング | HOUSING | 1 | |
| 8- | 1599466 | ポンプ アッシ | PUMP ASSY | 1 | |
| 9- | 5242554-35 | ボール ベアリング | BALL BEARING | 2 | |
| 10- | 5242558-33 | スタッド | STUD | 3 | |
| 11- | 5242558-15 | カバー | COVER | 1 | |
| 12- | 5242558-26 | O-リング | O-RING | 1 | |
| 13- | 1599468 | O-リング | O-RING | 1 | |
| 14- | 1599469 | O-リング | O-RING | 1 | |
| 15- | 1599458 | パラレルピン | PARALLEL PIN | 4 | |
| 16- | 5242554-30 | ベアリング | BEARING | 1 | |
| 17- | 1599470 | ボルト | BOLT | 1 | |
| 18- | 1599471 | ボルト | BOLT | 3 | |
| 19- | 1599472 | ボルト | BOLT | 1 | |
| 20- | 1599473 | ボルト | BOLT | 10 | |
| 21- | 1599475 | ボルト | BOLT | 3 | |
| 22- | 1599476 | ボルト | BOLT | 7 | |
| 23- | 5242558-29 | ボルト | BOLT | 2 | |
| 24- | 5242099-59 | ナット | NUT | 3 | |
| 25- | 5242558-24 | ガスケット | GASKET | 1 | |

== END OF LIST ==

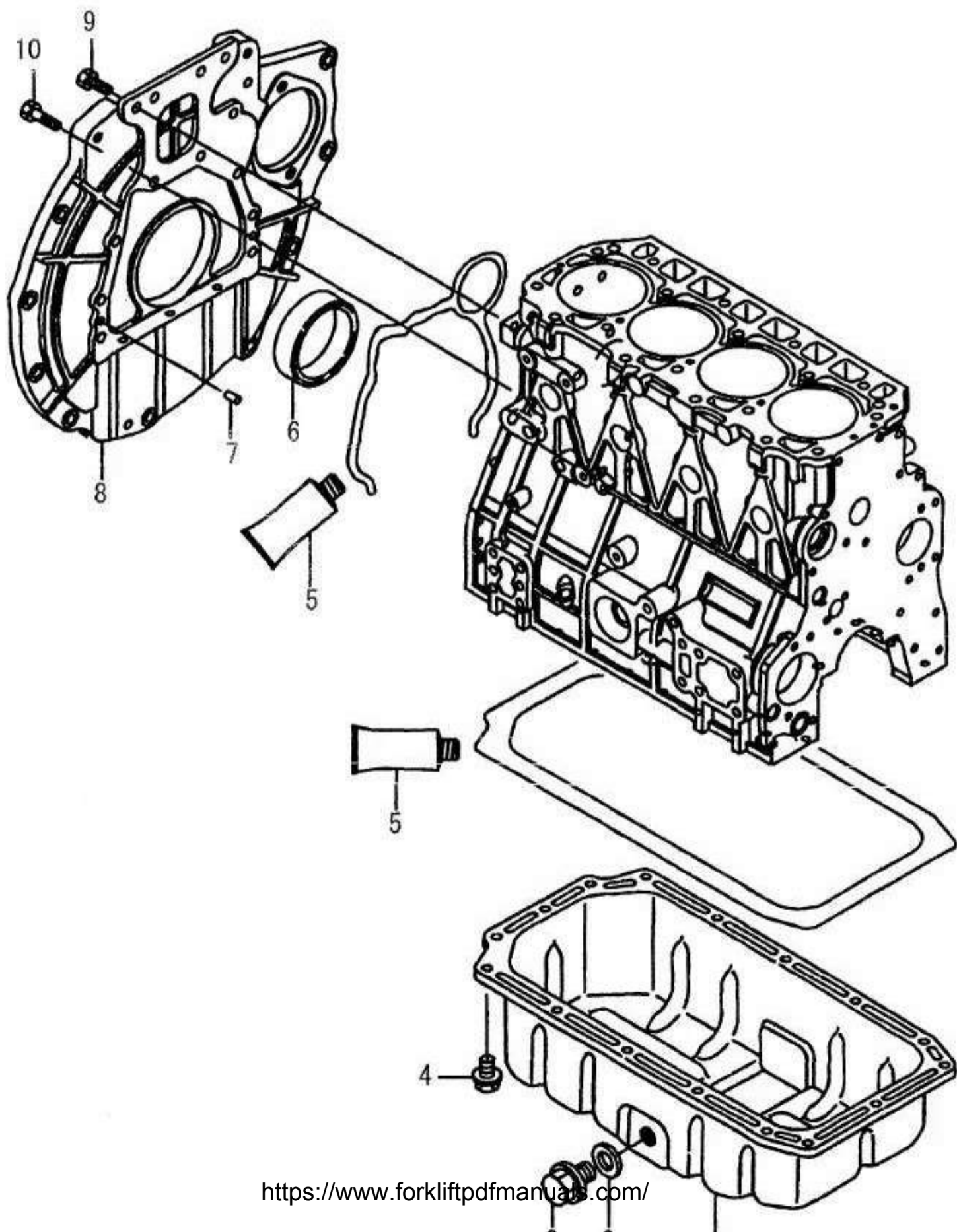

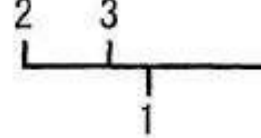

2.00-12

05-230-204

14-07

HOUSING & OIL PAN

ハウジング & オイルパン

| Item | PartNo. | Description | | Q'ty | Remarks |
|------|------------|-------------|--------------|------|---------------|
| 1- | 1599479 | サンプ アッシ | SUMP ASSY | 1 | INCL.2,3 |
| 2- | 1599480 | ドレン プラグ | DRAIN PLUG | 1 | |
| 3- | 1599481 | シール ワッシャ | SEAL WASHER | 1 | |
| 4- | 1599448 | ボルト | BOLT | 16 | |
| 5- | 5242558-24 | ガスケット | GASKET | 1 | |
| 6- | 5800968-95 | シール | SEAL | 1 | A.T./M.T.-DRY |
| 7- | 1599458 | パラレル ピン | PARALLEL PIN | 2 | |
| 8- | 5242457-75 | ハウジング | HOUSING | 1 | |
| 9- | 5242558-31 | ボルト | BOLT | 4 | |
| 10- | 5242558-32 | ボルト | BOLT | 9 | |

== END OF LIST ==

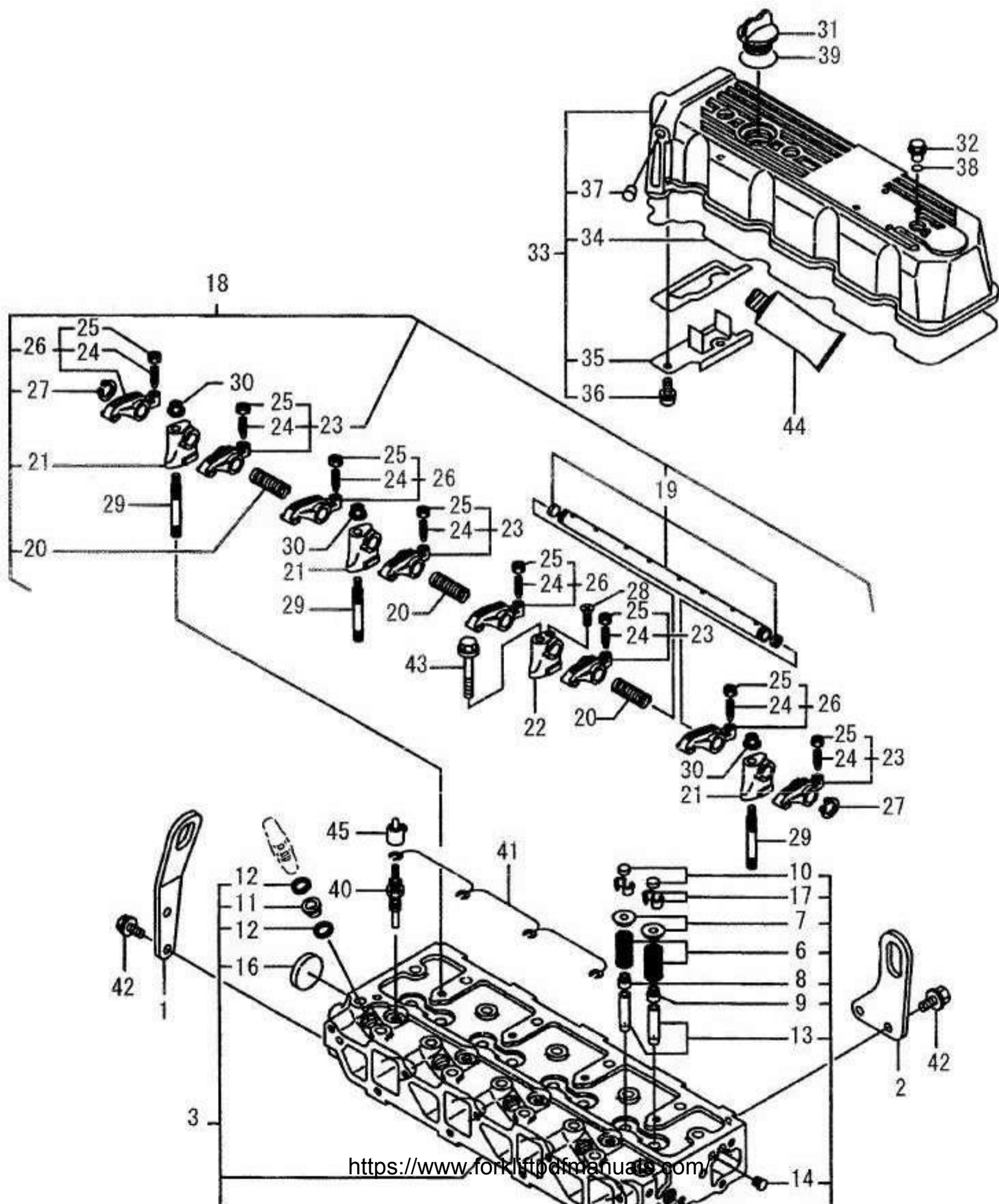

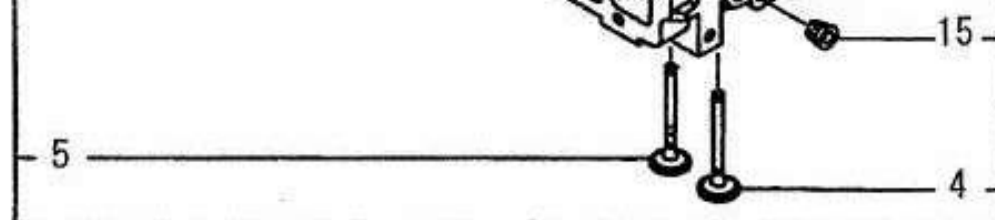

2.00-14

05-230-205

14-07

CYLINDER HEAD (92)

シリンダ ヘッド (92)

FD09-25

FD09-25

| Item | PartNo. | Description | | Q'ty | Remarks |
|------|------------|-------------|--------------|------|------------|
| 1- | 5242558-16 | リフタ | LIFTER | 1 | |
| 2- | 1599487 | リフタ | LIFTER | 1 | |
| 3- | 1599488 | ヘッド アッシ | HEAD ASSY | 1 | INCL.4-17 |
| 4- | 1599489 | バルブ | VALVE | 4 | |
| 5- | 1599516 | バルブ | VALVE | 4 | |
| 6- | 1599517 | スプリング | SPRING | 8 | |
| 7- | 1599518 | リテーナ | RETAINER | 8 | |
| 8- | 1599519 | シール | SEAL | 4 | |
| 9- | 1599520 | シール | SEAL | 4 | |
| 10- | 1599521 | キャップ, ゴム | CAP, RUBBER | 8 | |
| 11- | 1599522 | プロテクタ | PROTECTOR | 4 | |
| 12- | 1599523 | ガスケット | GASKET | 8 | |
| 13- | 1599525 | ガイド | GUIDE | 8 | |
| 14- | 1599526 | プラグ | PLUG | 1 | |
| 15- | 1599441 | プラグ | PLUG | 1 | |
| 16- | 1599528 | プラグ | PLUG | 1 | |
| 17- | 1599529 | コッタ | COTTER | 8 | |
| 18- | 1599530 | サポート アッシ | SUPPORT ASSY | 1 | INCL.19-31 |
| 19- | 1599531 | シャフト アッシ | SHAFT ASSY | 1 | |
| 20- | 1599532 | スプリング | SPRING | 3 | |
| 21- | 1599533 | サポート | SUPPORT | 3 | |
| 22- | 1599534 | サポート | SUPPORT | 1 | |
| 23- | 1599535 | アーム キット | ARM KIT | 4 | INCL.24,25 |
| 24- | 1599536 | スクリュウ | SCREW | 8 | |
| 25- | 1599537 | ナット | NUT | 8 | |
| 26- | 1599538 | アーム キット | ARM KIT | 4 | INCL.24,25 |
| 27- | 1599539 | サークリップ | CIRCLIP | 2 | |
| 28- | 1599540 | スクリュウ | SCREW | 1 | |
| 29- | 1599541 | スタッド ボルト | STUD BOLT | 3 | |
| 30- | 1599542 | ナット | NUT | 3 | |
| 31- | 1599463 | カバー | COVER | 1 | |
| 32- | 1599544 | ノブ | KNOB | 3 | |
| 33- | 1599545 | ボンネット アッシ | BONNET ASSY | 1 | INCL.34-37 |
| 34- | 1599546 | ガスケット | GASKET | 1 | |
| 35- | 1599547 | プレート | PLATE | 1 | |
| 36- | 1599548 | スクリュウ | SCREW | 2 | |
| 37- | 1599549 | プラグ | PLUG | 1 | |
| 38- | 1599550 | O-リング | O-RING | 3 | |
| 39- | 1599464 | O-リング | O-RING | 1 | |
| 40- | 1599552 | プラグ | PLUG | 4 | |
| 41- | 5242554-40 | コネクタ | CONNECTOR | 1 | |

42- 1599470 ボルト
 43- 1599555 ボルト
 44- 5242558-24 ガasket
 45- 1599557 カバー

BOLT 4
 BOLT 1
 GASKET 1
 COVER 4

== END OF LIST ==

2.00-15

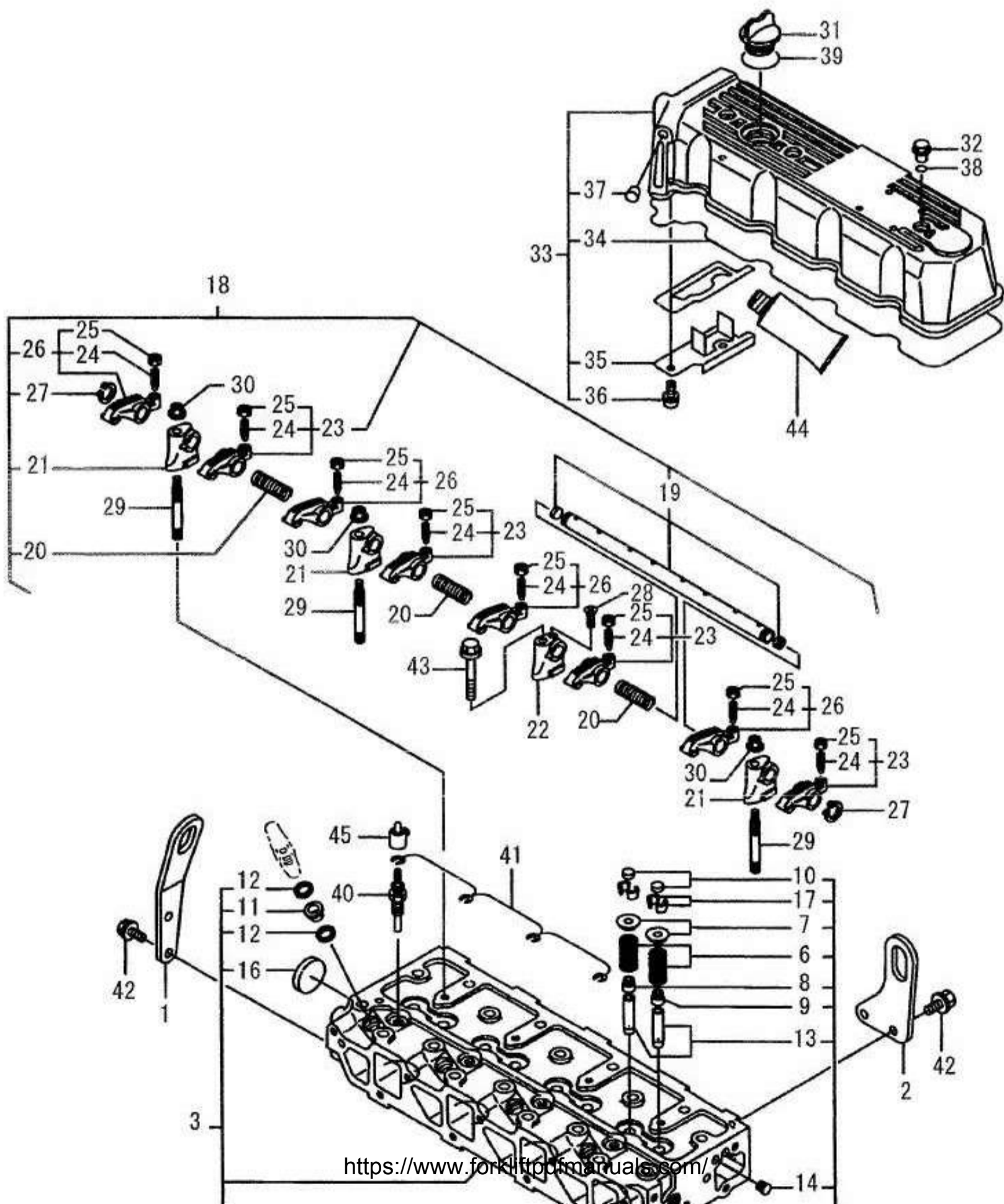



2.00-16

05-230-205

14-07

CYLINDER HEAD (98)

シリンダヘッド (98)

FD20-35

FD20-35

| Item | PartNo. | Description | | Q'ty | Remarks |
|------|------------|-------------|--------------|------|------------|
| 1- | 5242558-16 | リフタ | LIFTER | 1 | |
| 2- | 1599487 | リフタ | LIFTER | 1 | |
| 3- | 1600273 | ヘッド アッシ | HEAD ASSY | 1 | INCL.4-17 |
| 4- | 1599489 | バルブ | VALVE | 4 | |
| 5- | 1599516 | バルブ | VALVE | 4 | |
| 6- | 1599517 | スプリング | SPRING | 8 | |
| 7- | 1599518 | リテーナ | RETAINER | 8 | |
| 8- | 1599519 | シール | SEAL | 4 | |
| 9- | 1599520 | シール | SEAL | 4 | |
| 10- | 1599521 | キャップ, ゴム | CAP, RUBBER | 8 | |
| 11- | 1599522 | プロテクタ | PROTECTOR | 4 | |
| 12- | 1599523 | ガスケット | GASKET | 8 | |
| 13- | 1599525 | ガイド | GUIDE | 8 | |
| 14- | 1599526 | プラグ | PLUG | 1 | |
| 15- | 1599441 | プラグ | PLUG | 1 | |
| 16- | 1599528 | プラグ | PLUG | 1 | |
| 17- | 1599529 | コッタ | COTTER | 8 | |
| 18- | 1599530 | サポート アッシ | SUPPORT ASSY | 1 | INCL.19-31 |
| 19- | 1599531 | シャフト アッシ | SHAFT ASSY | 1 | |
| 20- | 1599532 | スプリング | SPRING | 3 | |
| 21- | 1599533 | サポート | SUPPORT | 3 | |
| 22- | 1599534 | サポート | SUPPORT | 1 | |
| 23- | 1599535 | アーム キット | ARM KIT | 4 | INCL.24,25 |
| 24- | 1599536 | スクリュウ | SCREW | 8 | |
| 25- | 1599537 | ナット | NUT | 8 | |
| 26- | 1599538 | アーム キット | ARM KIT | 4 | INCL.24,25 |
| 27- | 1599539 | サークリップ | CIRCLIP | 2 | |
| 28- | 1599540 | スクリュウ | SCREW | 1 | |
| 29- | 1599541 | スタッド ボルト | STUD BOLT | 3 | |
| 30- | 1599542 | ナット | NUT | 3 | |
| 31- | 1599463 | カバー | COVER | 1 | |
| 32- | 1599544 | ノブ | KNOB | 3 | |
| 33- | 1599545 | ボンネット アッシ | BONNET ASSY | 1 | INCL.34-37 |
| 34- | 1599546 | ガスケット | GASKET | 1 | |
| 35- | 1599547 | プレート | PLATE | 1 | |
| 36- | 1599548 | スクリュウ | SCREW | 2 | |
| 37- | 1599549 | プラグ | PLUG | 1 | |
| 38- | 1599550 | O-リング | O-RING | 3 | |
| 39- | 1599464 | O-リング | O-RING | 1 | |
| 40- | 1599552 | プラグ | PLUG | 4 | |
| 41- | 5242554-40 | コネクタ | CONNECTOR | 1 | |

42- 1599470 ボルト
 43- 1599555 ボルト
 44- 5242558-24 ガスケット
 45- 1599557 カバー

BOLT 4
 BOLT 1
 GASKET 1
 COVER 4

== END OF LIST ==

2.00-17

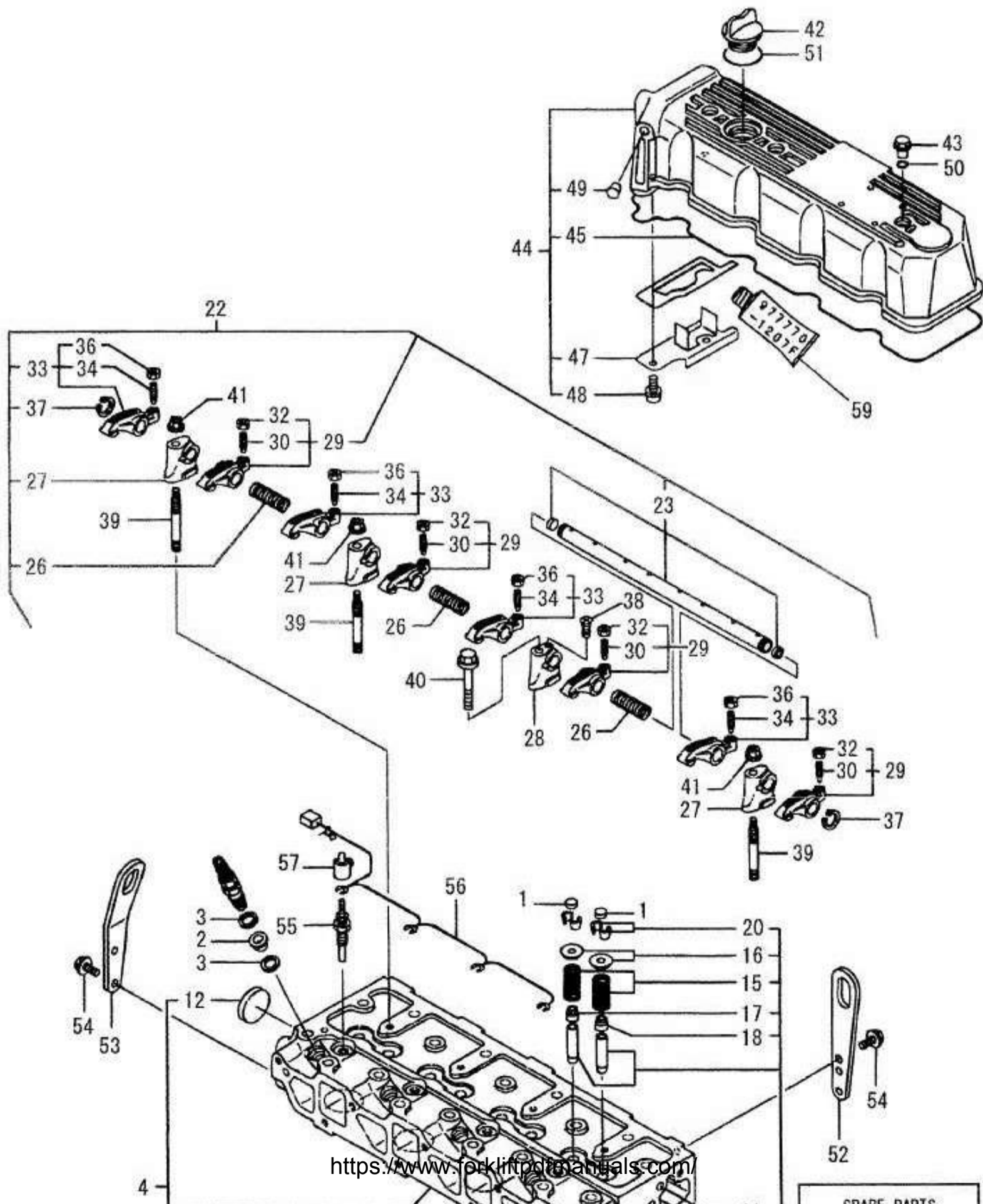

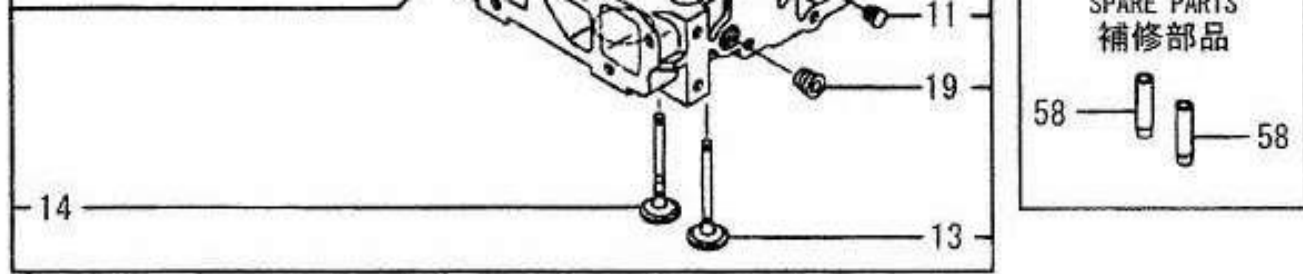

2.00-18

14-152-109

14-07

CYLINDER HEAD (94)

シリンダ ヘッド (94)

FD20-35

FD20-35

| Item | PartNo. | Description | Q'ty | Remarks |
|------|------------|-------------|------|---------------------------|
| 1- | 1599521 | キャップ, ゴム | 8 | |
| 2- | 1599522 | プロテクタ | 4 | |
| 3- | 1599523 | ガスケット | 8 | |
| 4- | 5501066-27 | ヘッド アッシ | 1 | INCL.11-20 |
| 11- | 1599526 | プラグ | 1 | |
| 12- | 1599528 | プラグ | 1 | |
| 13- | 1599489 | バルブ | 4 | |
| 14- | 1599516 | バルブ | 4 | |
| 15- | 1599517 | スプリング | 8 | |
| 16- | 1599518 | リテーナ | 8 | |
| 17- | 1599519 | シール | 4 | |
| 18- | 1599520 | シール | 4 | |
| 19- | 1599441 | プラグ | 1 | |
| 20- | 1599529 | コッタ | 8 | |
| 22- | 1599530 | サポート アッシ | 1 | INCL.23,26-30,32-34,36-38 |
| 23- | 1599531 | シャフト アッシ | 1 | |
| 26- | 1599532 | スプリング | 3 | |
| 27- | 1599533 | サポート | 3 | |
| 28- | 1599534 | サポート | 1 | |
| 29- | 1599535 | アーム キット | 4 | INCL.30,32 |
| 30- | 1599536 | スクリュウ | 4 | |
| 32- | 1599537 | ナット | 4 | |
| 33- | 1599538 | アーム キット | 4 | INCL.34,36 |
| 34- | 1599536 | スクリュウ | 4 | |
| 36- | 1599537 | ナット | 4 | |
| 37- | 1599539 | サークリップ | 2 | |
| 38- | 1599540 | スクリュウ | 1 | |
| 39- | 1599541 | スタッド ボルト | 3 | |
| 40- | 1599555 | ボルト | 1 | |
| 41- | 1599542 | ナット | 3 | |
| 42- | 1599463 | カバー | 1 | |
| 43- | 1599544 | ノブ | 3 | |
| 44- | 1599545 | ボンネット アッシ | 1 | INCL.45,47-49 |
| 45- | 1599546 | ガスケット | 1 | |
| 47- | 1599547 | プレート | 1 | |
| 48- | 1599548 | スクリュウ | 2 | |
| 49- | 1599549 | プラグ | 1 | |
| 50- | 1599550 | O-リング | 3 | |
| 51- | 1599464 | O-リング | 1 | |
| 52- | 5501074-76 | リフタ | 1 | |
| 53- | 5242558-16 | リフタ | 1 | |

| | | | | |
|-----|------------|-------|-----------|---|
| 54- | 1599470 | ボルト | BOLT | 4 |
| 55- | 5501074-77 | プラグ | PLUG | 4 |
| 56- | 5242554-40 | コネクタ | CONNECTOR | 1 |
| 57- | 1599557 | カバー | COVER | 4 |
| 58- | 1599525 | ガイド | GUIDE | 8 |
| 59- | 5242558-24 | ガスケット | GASKET | 1 |

== END OF LIST ==

2.00-19

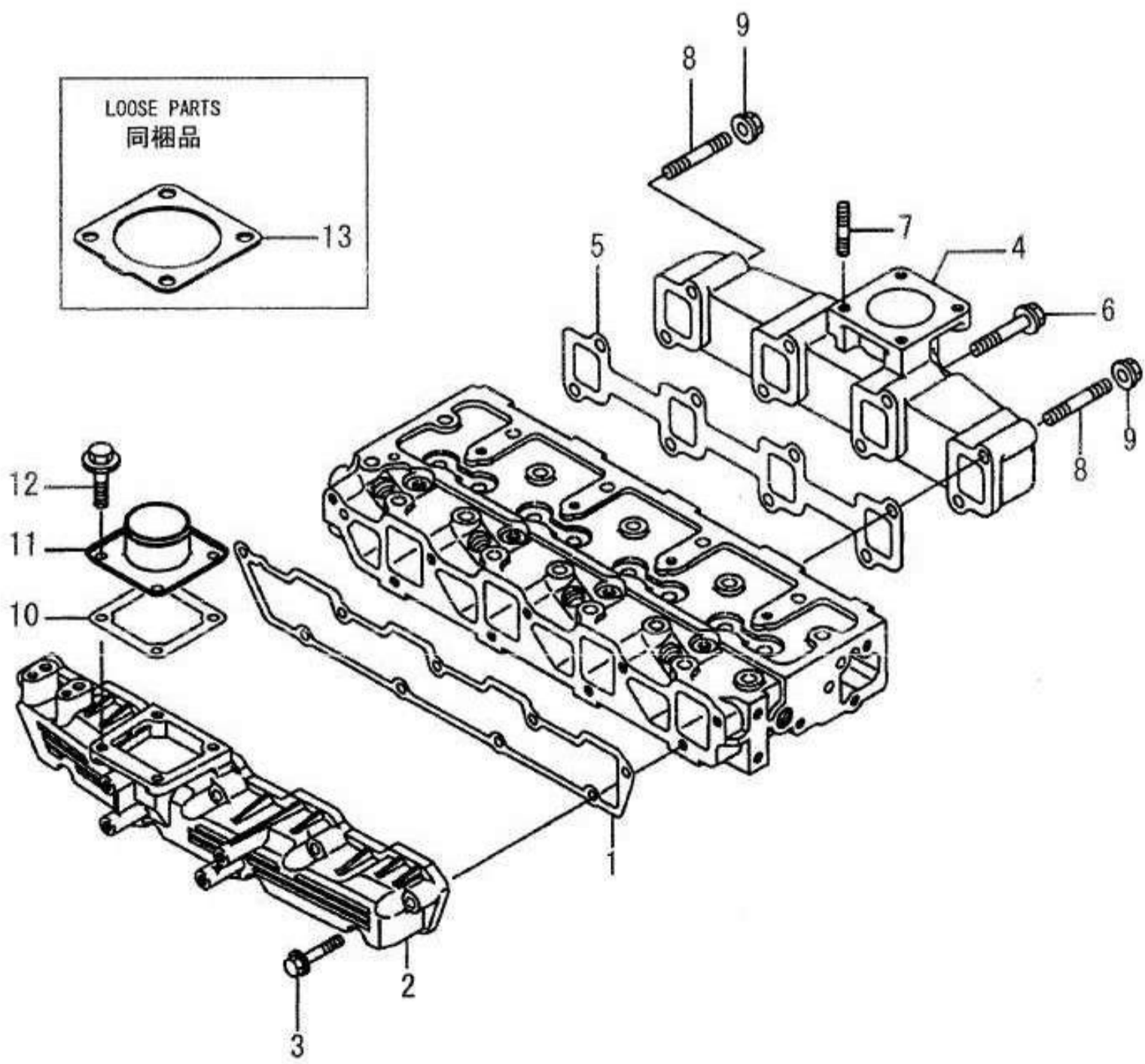

INTAKE & EXHAUST MANIFOLD

インテーク & エキゾースト マニホールド

| Item | PartNo. | Description | | Q'ty | Remarks |
|------|------------|--------------|----------------|------|---------|
| 1- | 1599543 | ガスケット | GASKET | 1 | |
| 2- | 1599556 | マニホールド | MANIFOLD | 1 | |
| 3- | 1599475 | ボルト | BOLT | 9 | |
| 4- | 1599559 | マニホールド | MANIFOLD | 1 | |
| 5- | 1599560 | ガスケット | GASKET | 1 | |
| 6- | 1599561 | ボルト | BOLT | 6 | |
| 7- | 1599562 | ボルト | BOLT | 4 | |
| 8- | 1599563 | スタッド ボルト | STUD BOLT | 2 | |
| 9- | 5242099-59 | ナット | NUT | 2 | |
| 10- | 1599565 | ガスケット | GASKET | 1 | |
| 11- | 1599567 | ジョイント | JOINT | 1 | |
| 12- | 1599568 | ボルト | BOLT | 4 | |
| 13- | 5242099-58 | ガスケット エキゾースト | GASKET EXHAUST | 1 | |

== END OF LIST ==

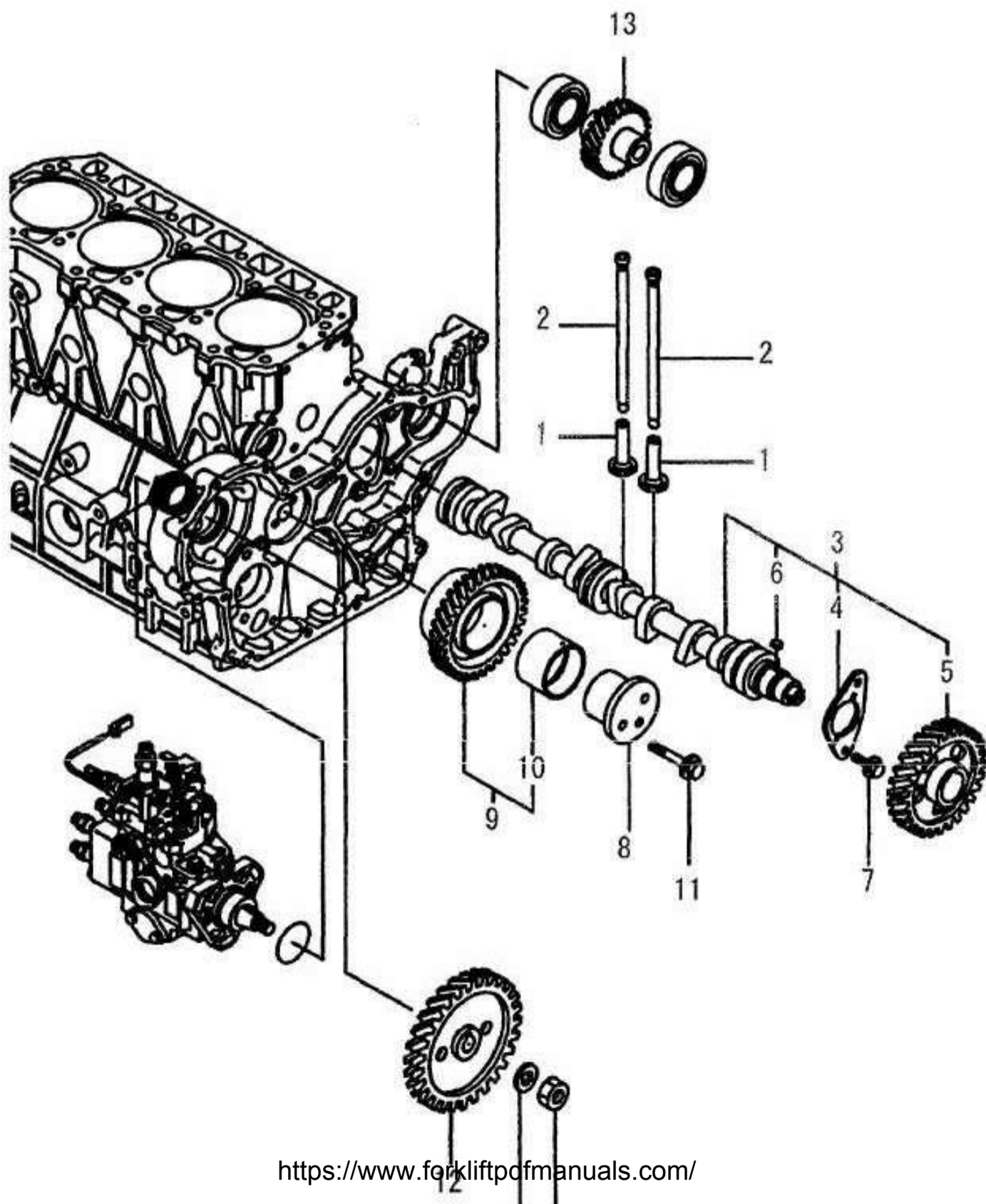

2.00-22

05-230-208

14-07

CAMSHFT & GEAR

カムシャフト & ギア

| Item | PartNo. | Description | | Q'ty | Remarks |
|------|------------|-------------|---------------|------|----------|
| 1- | 1599569 | タペット | TAPPET | 8 | |
| 2- | 1599570 | ロッド | ROD | 8 | |
| 3- | 5242554-31 | カムシャフト アッシ | CAMSHAFT ASSY | 1 | INCL.4-6 |
| 4- | 1599572 | メタル | METAL | 1 | |
| 5- | 5242554-29 | ギア | GEAR | 1 | |
| 6- | 1599574 | キー | KEY | 1 | |
| 7- | 1599568 | ボルト | BOLT | 2 | |
| 8- | 1599576 | シャフト | SHAFT | 1 | |
| 9- | 5242554-34 | ギア アッシ | GEAR ASSY | 1 | INCL.10 |
| 10- | 1599578 | ブラシ | BUSH | 1 | |
| 11- | 1599579 | ボルト | BOLT | 2 | |
| 12- | 1599580 | ギア | GEAR | 1 | |
| 13- | 5242558-20 | ギア アッシ | GEAR ASSY | 1 | |
| 14- | 1599581 | スプリング ワッシャ | SPRING WASHER | 1 | |
| 15- | 1599582 | ナット ハード ロック | LOCK NUT | 1 | |

== END OF LIST ==

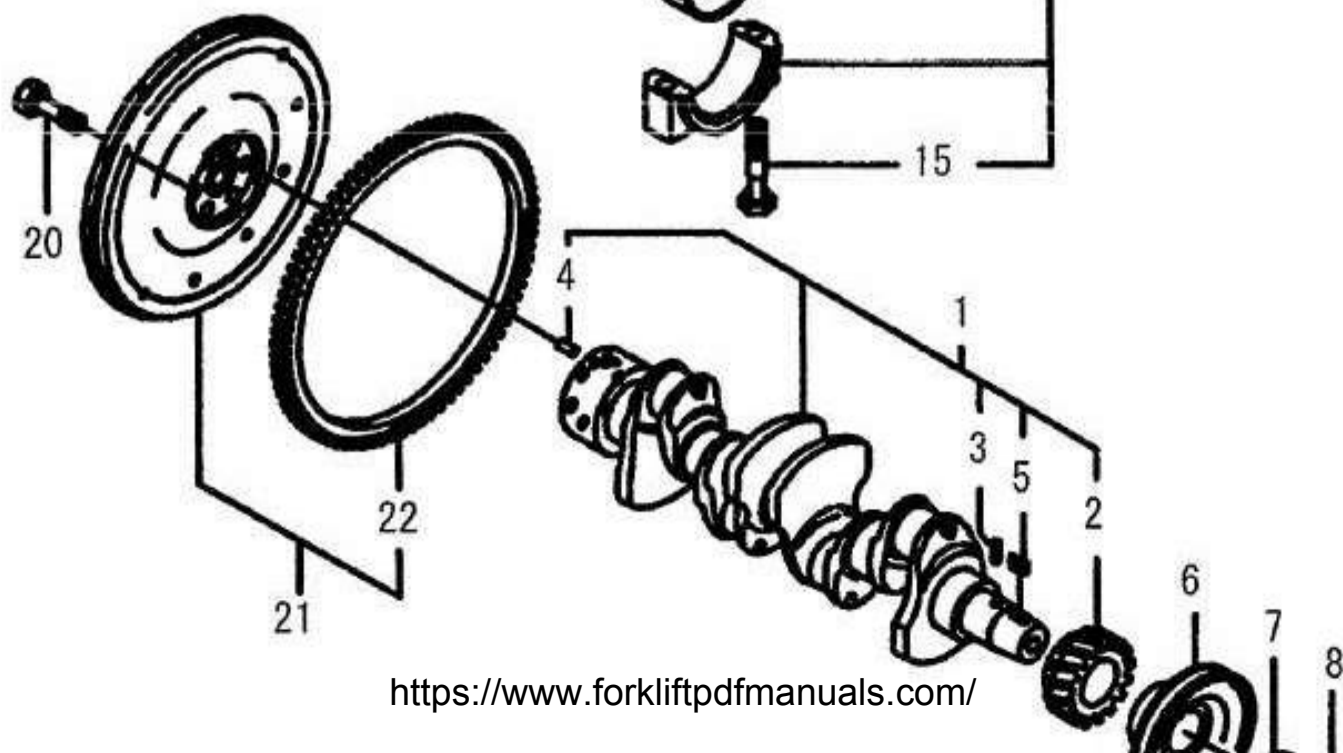
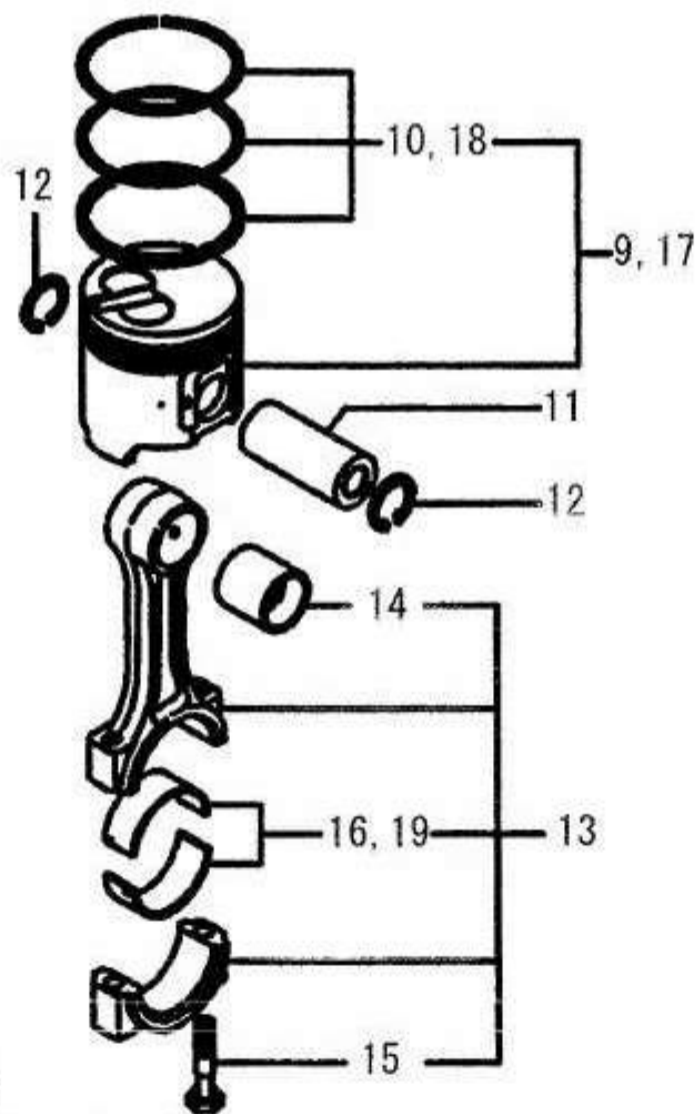
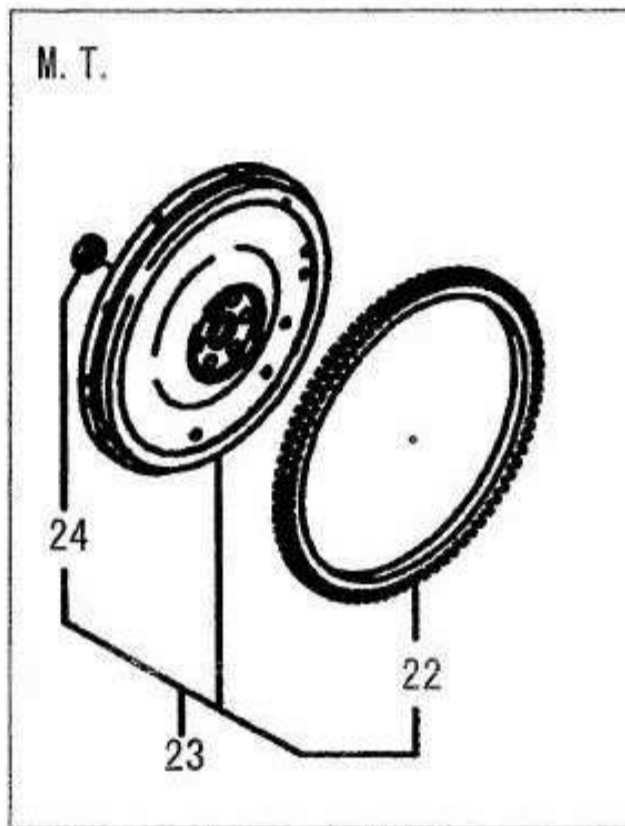



CRANK & PISTON (92)

クランク & ピストン (92)

FD09-25

FD09-25

| Item | PartNo. | Description | | Q'ty | Remarks |
|------|------------|-------------|-----------------|------|-------------------|
| 1- | 5242554-32 | クランクシャフト | CRANKSHAFT COMP | 1 | INCL.2-5 |
| 2- | 5242554-33 | ギア | GEAR | 1 | |
| 3- | 1599585 | パラレルピン | PARALLEL PIN | 1 | |
| 4- | 1599586 | パラレルピン | PARALLEL PIN | 1 | |
| 5- | 1599574 | キー | KEY | 1 | |
| 6- | 1599588 | V-プーリ | V-PULLEY | 1 | |
| 7- | 1599589 | ワッシャ | WASHER | 1 | |
| 8- | 1599590 | ボルト | BOLT | 1 | |
| 9- | 1599592 | ピストンアッシ | PISTON ASSY | 4 | STD INCL.10 |
| 10- | 1599593 | リングセット | RING SET | 4 | STD |
| 11- | 1599594 | ピン | PIN | 4 | |
| 12- | 1599595 | サークリップ | CIRCLIP | 8 | |
| 13- | 1599596 | ロッドアッシ | ROD ASSY | 4 | INCL.14-16 |
| 14- | 1599597 | ブッシュ | BUSH | 4 | |
| 15- | 1599598 | ボルト | BOLT | 8 | |
| 16- | 5242795-23 | メタルアッシ | METAL ASSY | 4 | STD |
| 17- | 1599600 | ピストンアッシ | PISTON ASSY | 4 | O.S.=0.25 INCL.18 |
| 18- | 1599601 | リングセット | RING SET | 4 | O.S.=0.25 |
| 19- | 5242795-24 | メタルアッシ | METAL ASSY | 4 | U.S.=0.25 |
| 20- | 1599591 | ボルト | BOLT | 6 | |
| 21- | 5242457-76 | フライホイールアッシ | FLYWHEEL ASSY | 1 | A.T. INCL.22 |
| 22- | 5242286-99 | ギア | GEAR | 1 | |
| 23- | 5242457-77 | フライホイールアッシ | FLYWHEEL ASSY | 1 | M.T. INCL.22,24 |
| 24- | 5242558-18 | ベアリング | BEARING | 1 | M.T. |

== END OF LIST ==

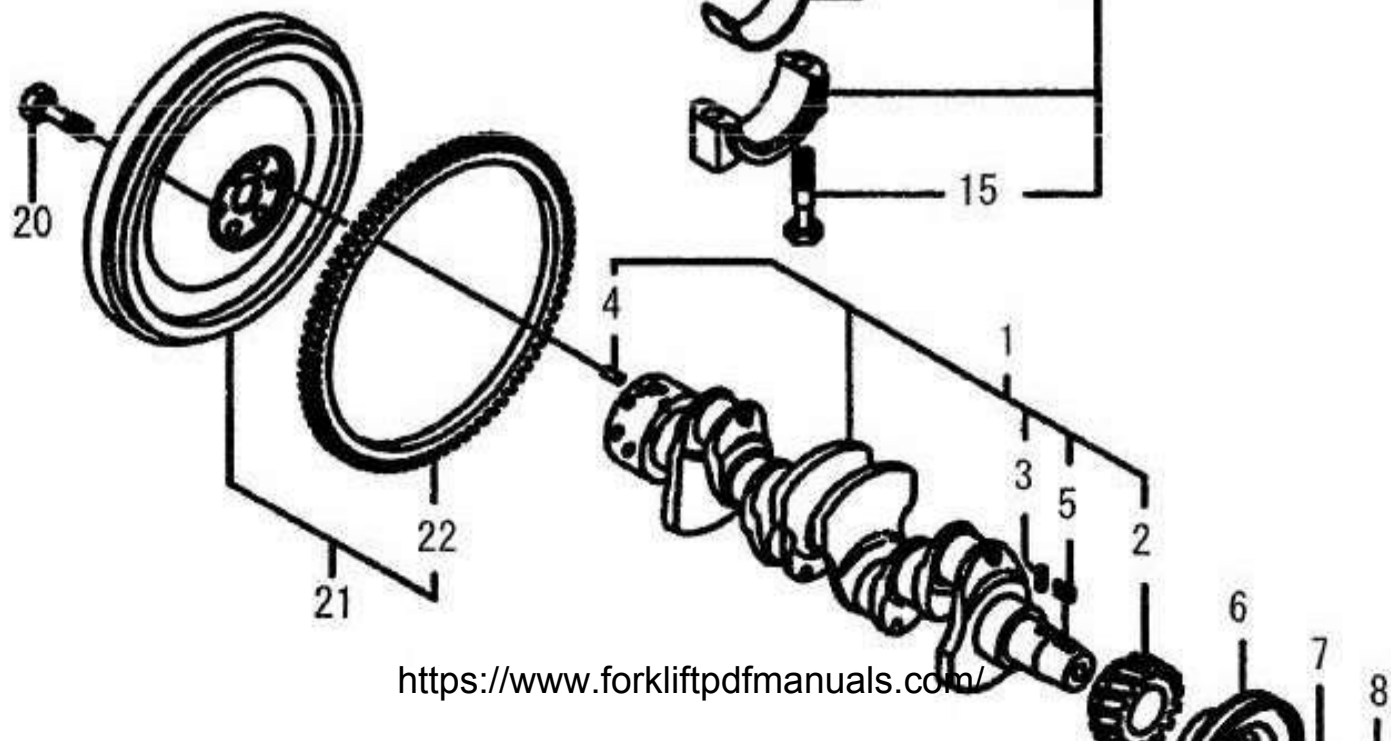
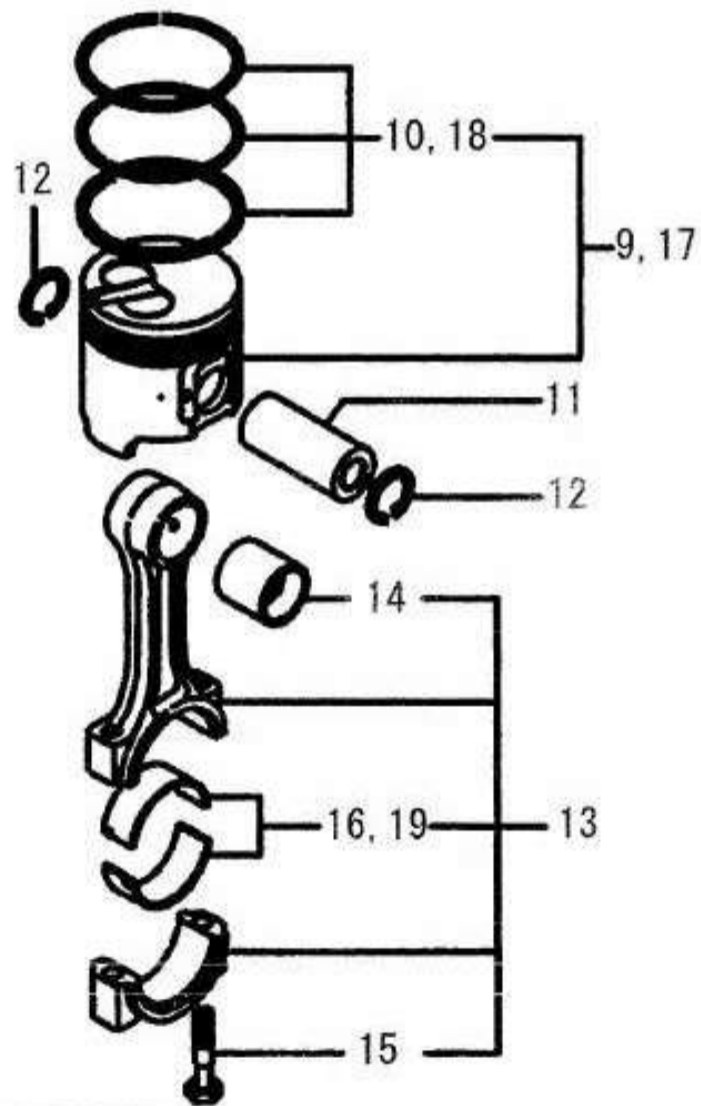
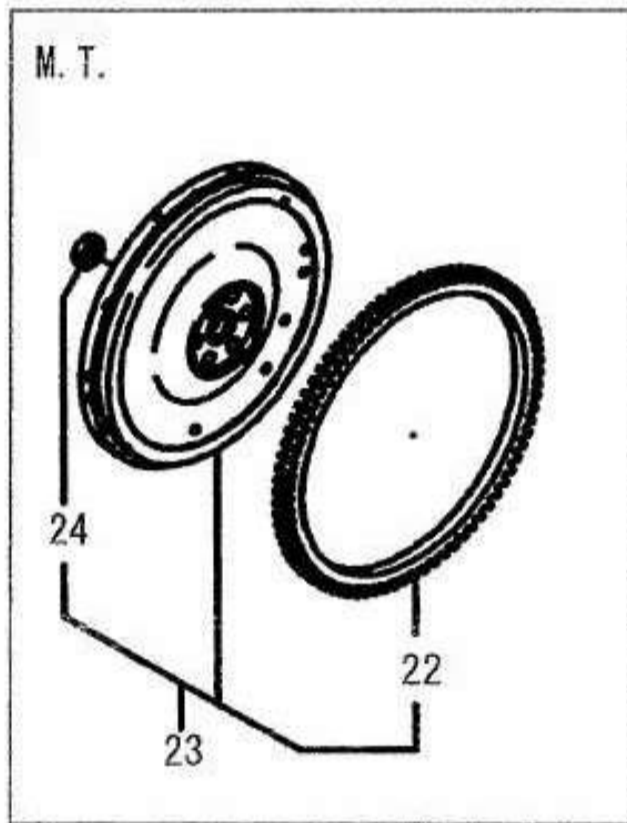

CRANK & PISTON (98)

クランク & ピストン (98)

FD20-35

FD20-35

| Item | PartNo. | Description | | Q'ty | Remarks |
|------|------------|-------------|-----------------|------|-------------------|
| 1- | 5242554-41 | クランクシャフト | CRANKSHAFT COMP | 1 | INCL.2-5 |
| 2- | 5242554-33 | ギア | GEAR | 1 | |
| 3- | 1599585 | バラレルピン | PARALLEL PIN | 1 | |
| 4- | 1599586 | バラレルピン | PARALLEL PIN | 1 | |
| 5- | 1599574 | キー | KEY | 1 | |
| 6- | 1599588 | V-プーリ | V-PULLEY | 1 | |
| 7- | 1599589 | ワッシャ | WASHER | 1 | |
| 8- | 1599590 | ボルト | BOLT | 1 | |
| 9- | 1600276 | ピストン アッシ | PISTON ASSY | 4 | STD INCL.10 |
| 10- | 1600277 | リング セット | RING SET | 4 | STD |
| 11- | 1599594 | ピン | PIN | 4 | |
| 12- | 1599595 | サークリップ | CIRCLIP | 8 | |
| 13- | 1599596 | ロッド アッシ | ROD ASSY | 4 | INCL.14-16 |
| 14- | 1599597 | ブッシュ | BUSH | 4 | |
| 15- | 1599598 | ボルト | BOLT | 8 | |
| 16- | 5242795-23 | メタル アッシ | METAL ASSY | 4 | STD |
| 17- | 1600278 | ピストン アッシ | PISTON ASSY | 4 | O.S.=0.25 INCL.18 |
| 18- | 1600279 | リング セット | RING SET | 4 | O.S.=0.25 |
| 19- | 5242795-24 | メタル アッシ | METAL ASSY | 4 | U.S.=0.25 |
| 20- | 1599591 | ボルト | BOLT | 6 | |
| 21- | 5242457-76 | フライホイール アッシ | FLYWHEEL ASSY | 1 | A.T. INCL.22 |
| 22- | 5242286-99 | ギア | GEAR | 1 | |
| 23- | 5242457-77 | フライホイール アッシ | FLYWHEEL ASSY | 1 | M.T. INCL.22,24 |
| 24- | 5242558-18 | ベアリング | BEARING | 1 | M.T. |

== END OF LIST ==

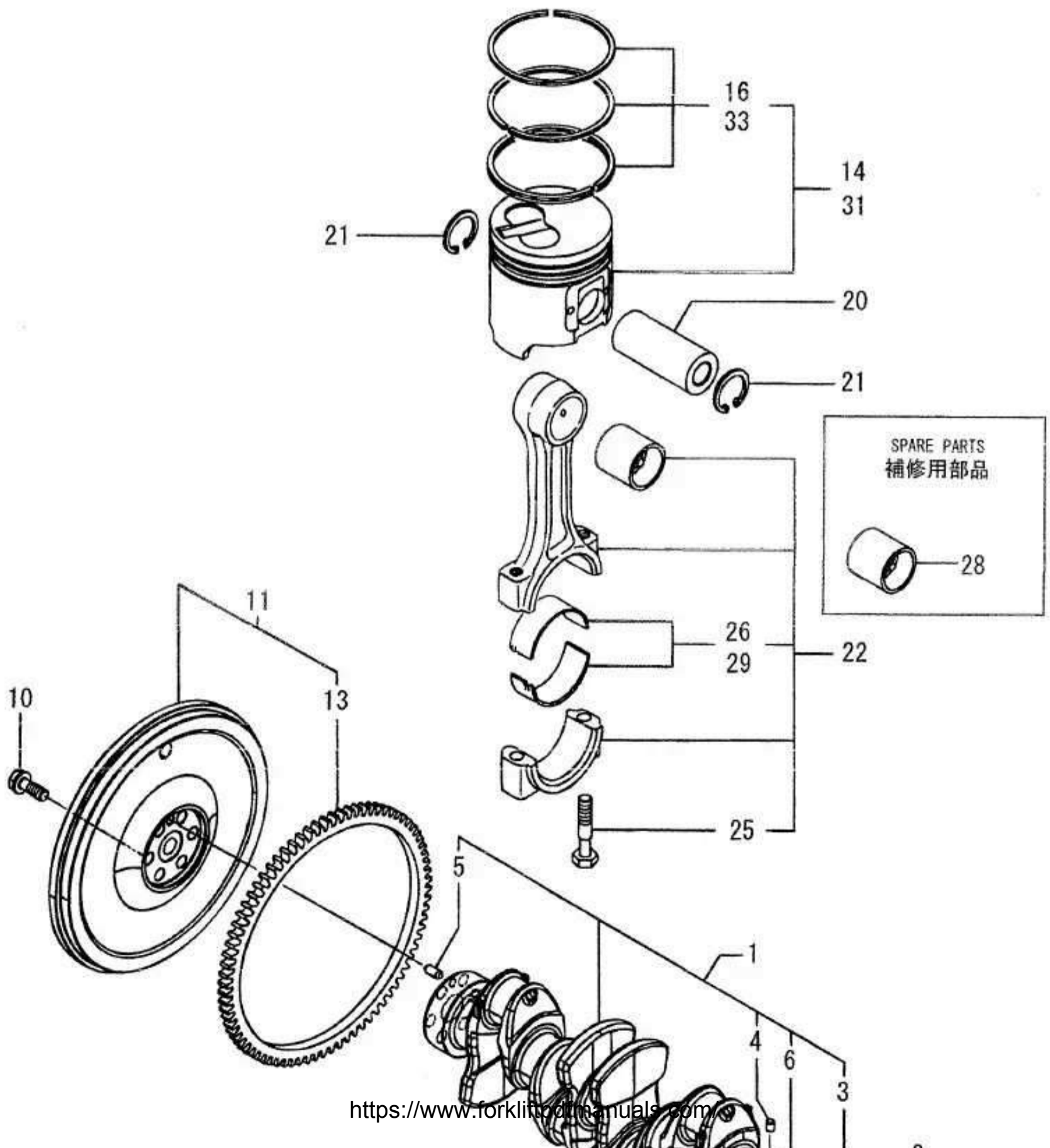

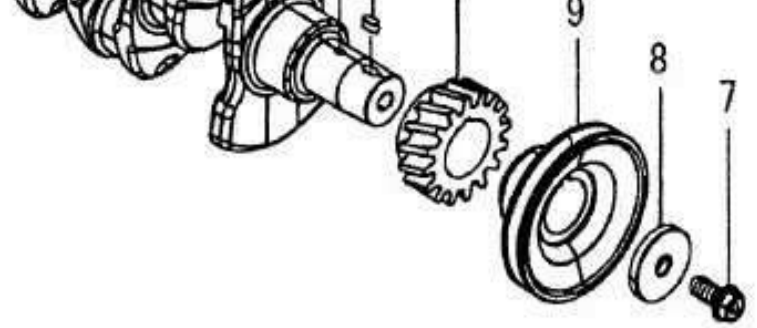

2.00-28

i4-i52-ii4

14-07

CRANK & PISTON (94)

クランク & ピストン (94)

FD20-35

FD20-35

| Item | PartNo. | Description | | Q'ty | Remarks |
|------|------------|-------------|-----------------|------|-------------------|
| 1- | 5242554-41 | クランクシャフト | CRANKSHAFT COMP | 1 | INCL 3-6 |
| 3- | 5242554-33 | ギア | GEAR | 1 | |
| 4- | 1599585 | パラレルピン | PARALLEL PIN | 1 | |
| 5- | 1599586 | パラレルピン | PARALLEL PIN | 1 | |
| 6- | 1599574 | キー | KEY | 1 | |
| 7- | 1599590 | ボルト | BOLT | 1 | |
| 8- | 1599589 | ワッシャ | WASHER | 1 | |
| 9- | 1599588 | V-プーリ | V-PULLEY | 1 | |
| 10- | 1599591 | ボルト | BOLT | 6 | |
| 11- | 5242457-76 | フライホイール アッシ | FLYWHEEL ASSY | 1 | INCL 13 |
| 13- | 5242286-99 | ギア | GEAR | 1 | |
| 14- | 5501066-28 | ピストン アッシ | PISTON ASSY | 4 | STD INCL 16 |
| 16- | 5501066-29 | リング セット | RING SET | 4 | STD |
| 20- | 1599594 | ピン | PIN | 4 | |
| 21- | 1599595 | サークリップ | CIRCLIP | 8 | |
| 22- | 1599596 | ロッド アッシ | ROD ASSY | 4 | INCL 25,26 |
| 25- | 1599598 | ボルト | BOLT | 8 | |
| 26- | 5242795-23 | メタル アッシ | METAL ASSY | 4 | STD |
| 28- | 1599597 | ブッシュ | BUSH | 4 | |
| 29- | 5242795-24 | メタル アッシ | METAL ASSY | 4 | U.S.=0.25 |
| 31- | 5501066-30 | ピストン アッシ | PISTON ASSY | 4 | O.S.=0.25 INCL 33 |
| 33- | 5501066-31 | リング セット | RING SET | 4 | O.S.=0.25 |

== END OF LIST ==

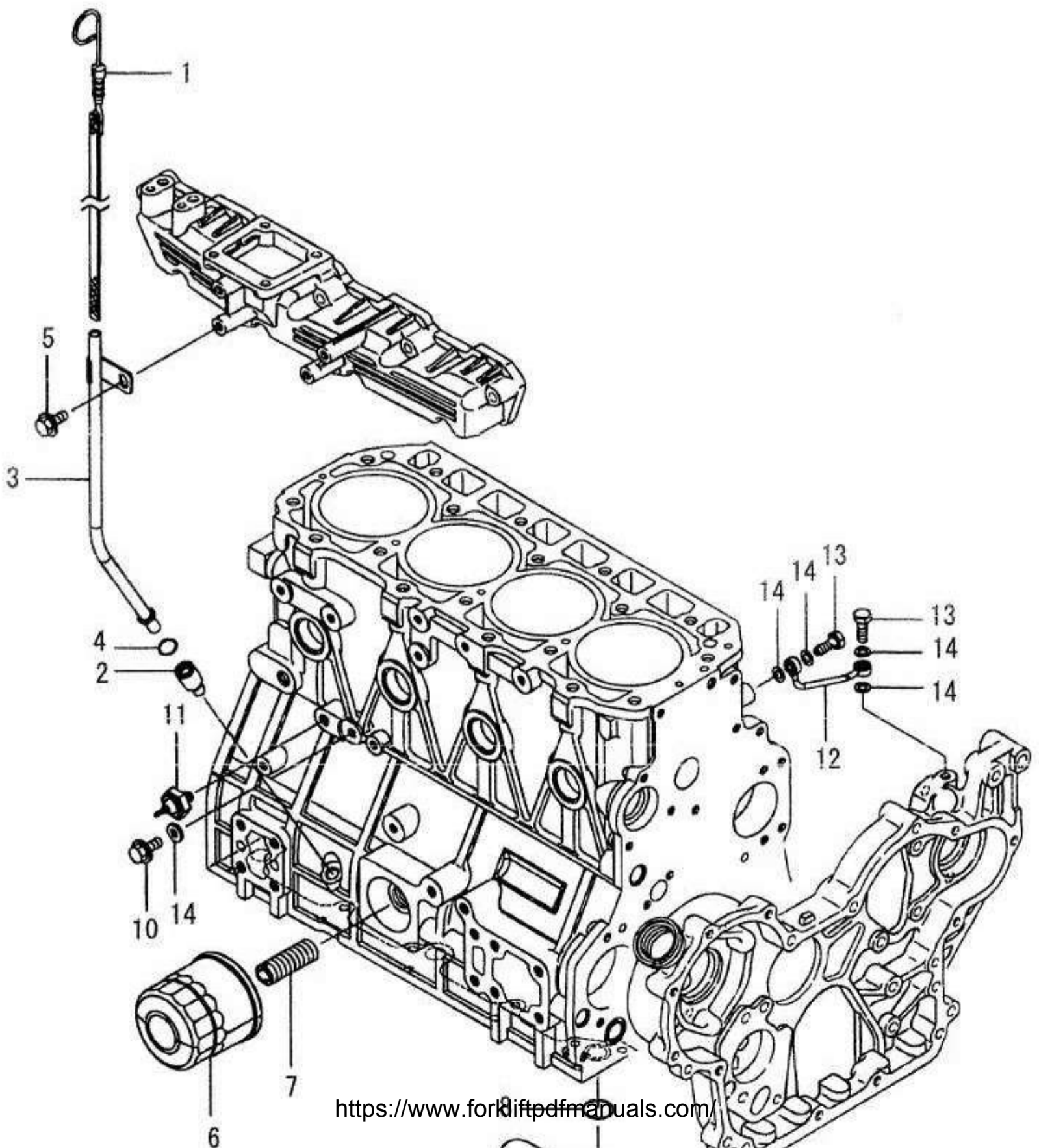

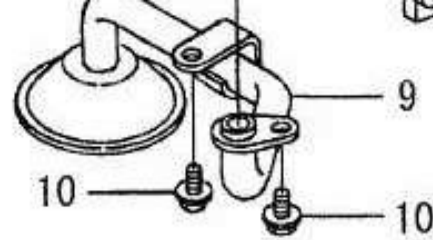

2.00-30

14-152-115

14-07

OIL SYSTEM
 オイル システム

| Item | PartNo. | Description | | Q'ty | Remarks |
|------|------------|--------------|-------------|------|---------|
| 1- | 1599604 | ゲージ, オイル レベル | DIPSTICK | 1 | |
| 2- | 1599605 | ガイド | GUIDE | 1 | |
| 3- | 1599606 | ガイド | GUIDE | 1 | |
| 4- | 1599607 | O-リング | O-RING | 1 | |
| 5- | 1599470 | ボルト | BOLT | 1 | |
| 6- | 5242285-05 | フィルタ | FILTER | 1 | |
| 7- | 1599610 | スタッド | STUD | 1 | |
| 8- | 1599468 | O-リング | O-RING | 1 | |
| 9- | 1599611 | パイプ アッシ | PIPE ASSY | 1 | |
| 10- | 1599448 | ボルト | BOLT | 3 | |
| 11- | 1599613 | スイッチ | SWITCH | 1 | |
| 12- | 5242558-19 | パイプ | PIPE | 1 | |
| 13- | 5242554-22 | ボルト | BOLT | 2 | |
| 14- | 1599445 | シール ワッシャ | SEAL WASHER | 5 | |

== END OF LIST ==

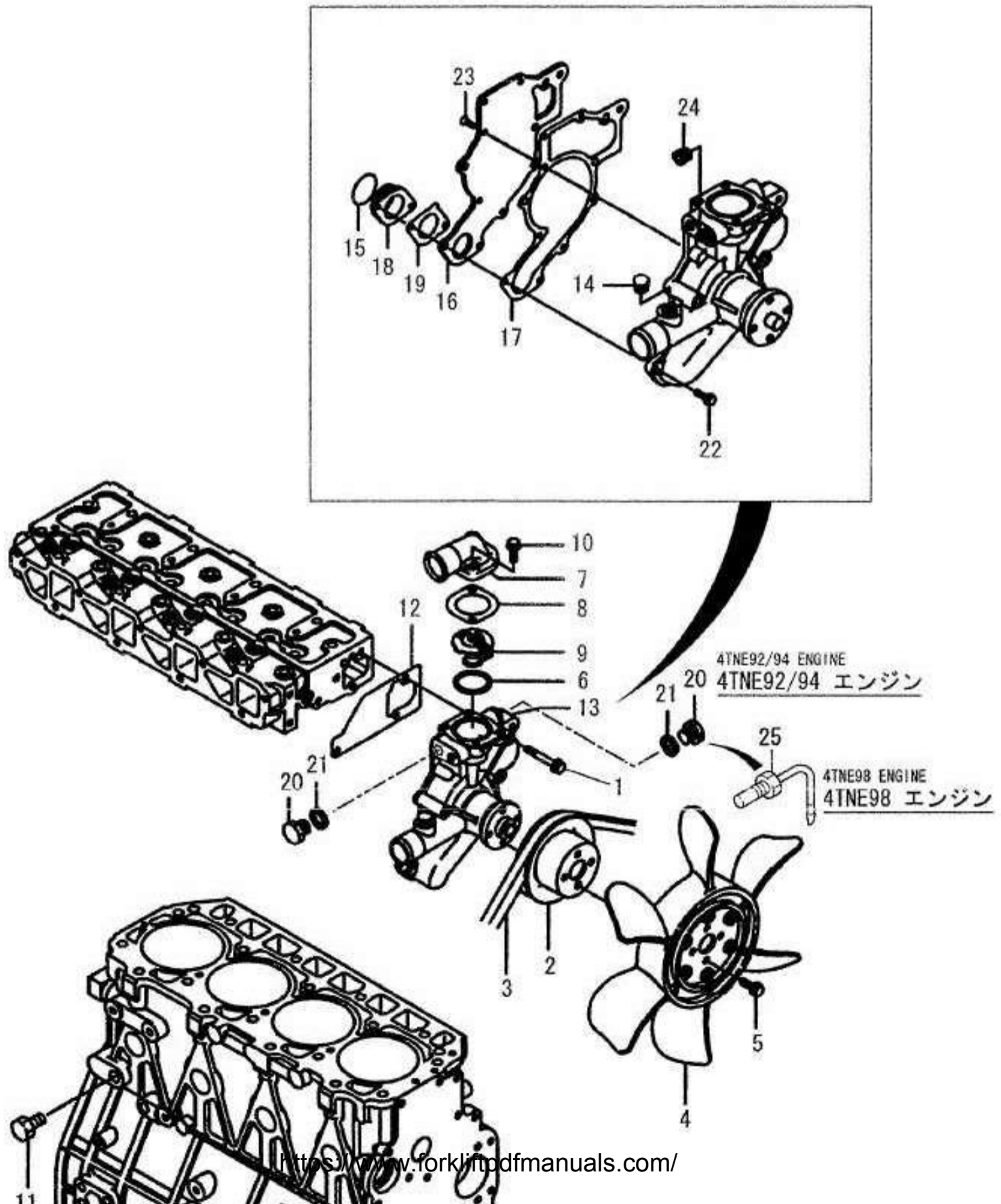

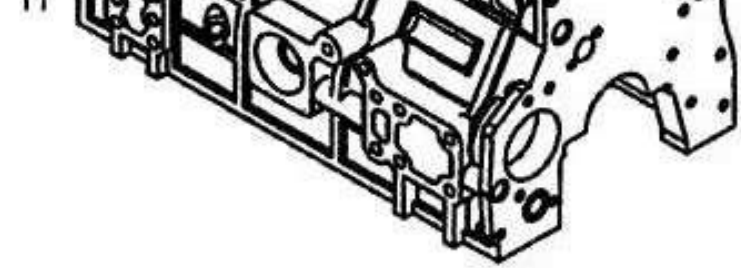

2.00-32

14-152-116

14-07

COOLING SYSTEM

クーリング システム

| Item | PartNo. | Description | | Q'ty | Remarks |
|------|------------|-------------|---------------|------|------------------|
| 1- | 1599579 | ボルト | BOLT | 3 | |
| 2- | 5242294-00 | プーリ | PULLEY | 1 | |
| 3- | 5243259-68 | V-ベルト | V-BELT | 1 | |
| 4- | 5242429-11 | ファン | FAN | 1 | |
| 5- | 5242558-28 | ボルト | BOLT | 4 | |
| 6- | 5242282-91 | ガスケット | GASKET | 1 | |
| 7- | 1599798 | カバー | COVER | 1 | |
| 8- | 5242282-90 | ガスケット | GASKET | 1 | |
| 9- | 1599800 | サーモスタット | THERMOSTAT | 1 | |
| 10- | 1599801 | ボルト | BOLT | 2 | |
| 11- | 1599802 | プラグ | PLUG | 1 | |
| 12- | 1599803 | ガスケット | GASKET | 1 | |
| 13- | 5242481-27 | ポンプ アッシ | PUMP ASSY | 1 | INCL.14-19,22-24 |
| 14- | 5242554-47 | プラグ | PLUG | 1 | |
| 15- | 1599807 | O-リング | O-RING | 1 | |
| 16- | 1599808 | カバー | COVER | 1 | |
| 17- | 1599809 | ガスケット | GASKET | 1 | |
| 18- | 1599810 | アウトレット フランジ | OUTLET FLANGE | 1 | |
| 19- | 1599811 | パッキン | PACKING | 1 | |
| 20- | 1599812 | プラグ | PLUG | 2 | 4TNE92/94 エンジン |
| 20- | 1599812 | プラグ | PLUG | 1 | 4TNE98 エンジン |
| 21- | 1599814 | ガスケット | GASKET | 2 | |
| 22- | 1599816 | ボルト | BOLT | 2 | |
| 23- | 1599817 | スクリュー | SCREW | 6 | |
| 24- | 5242558-25 | プラグ | PLUG | 1 | |
| 25- | 5243375-87 | センサ | SENSOR | 1 | 4TNE98 エンジン |

== END OF LIST ==

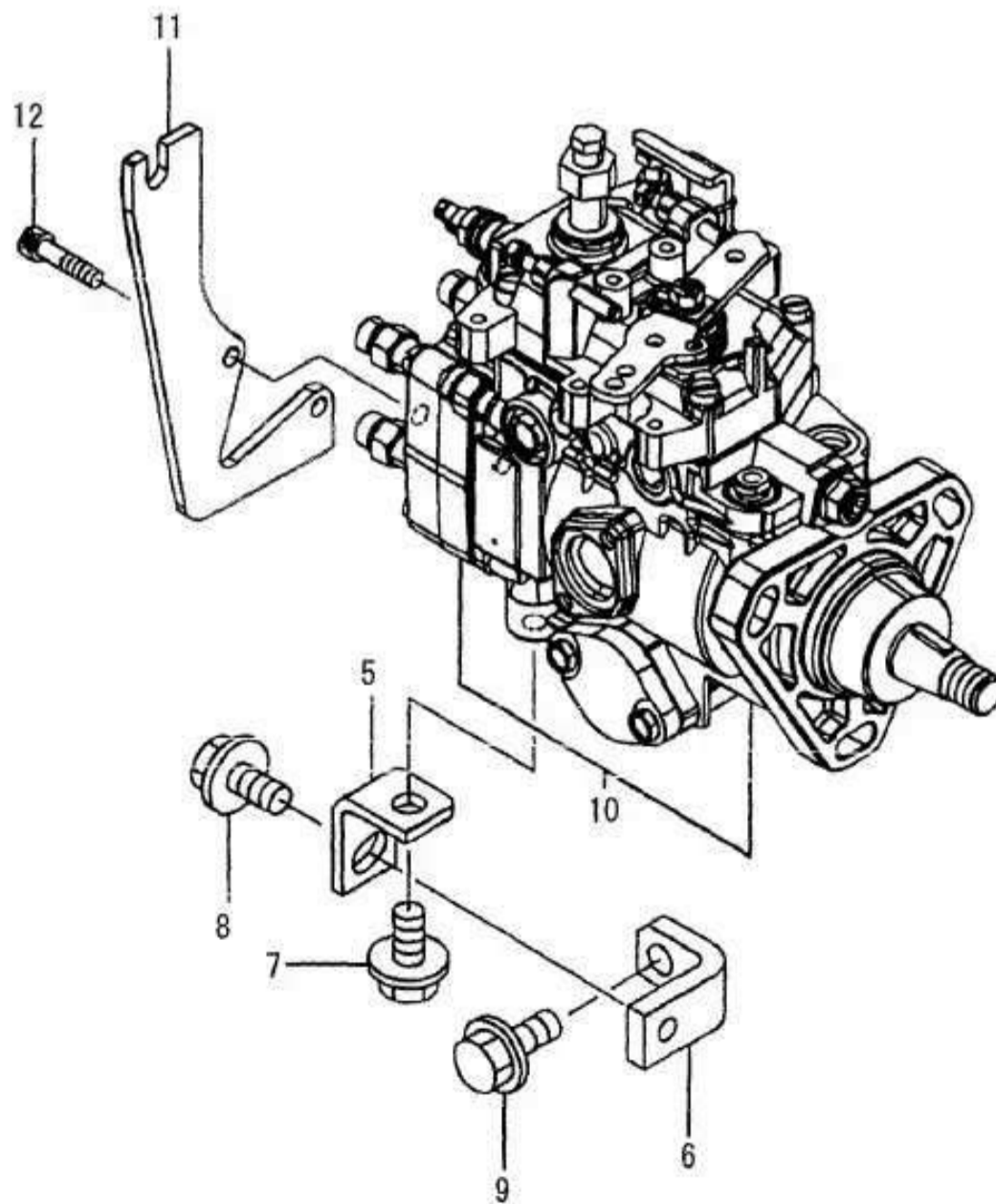

INJECTION PUMP ASSY

インジェクション ポンプ アッシ

| Item | PartNo. | Description | | Q'ty | Remarks |
|------|------------|-------------|-----------|------|---|
| 5- | 1599909 | リテーナ | RETAINER | 1 | |
| 6- | 1599910 | ステー | STAY | 1 | |
| 7- | 1599911 | ボルト | BOLT | 1 | |
| 8- | 1599912 | ボルト | BOLT | 1 | |
| 9- | 1599913 | ボルト | BOLT | 1 | |
| 10- | 5242481-21 | ポンプ アッシ | PUMP ASSY | 1 | 4TNE92 エンジン/03FD09-20 SEE PAGE 2.00-37 |
| 10- | 5242481-22 | ポンプ アッシ | PUMP ASSY | 1 | 4TNE92 エンジン/11FD20,25 SEE PAGE 2.00-37 |
| 10- | 5243375-88 | ポンプ アッシ | PUMP ASSY | 1 | 4TNE98 エンジン/11FD20,25 SEE PAGE 2.00-39 |
| 10- | 5501066-32 | ポンプ アッシ | PUMP ASSY | 1 | 4TNE94 エンジン/11FD20,25 サービス はアッシのみ I/Pは不可 |
| 11- | 1599907 | ブラケット | BRACKET | 1 | |
| 12- | 1599908 | ボルト | BOLT | 2 | |

== END OF LIST ==

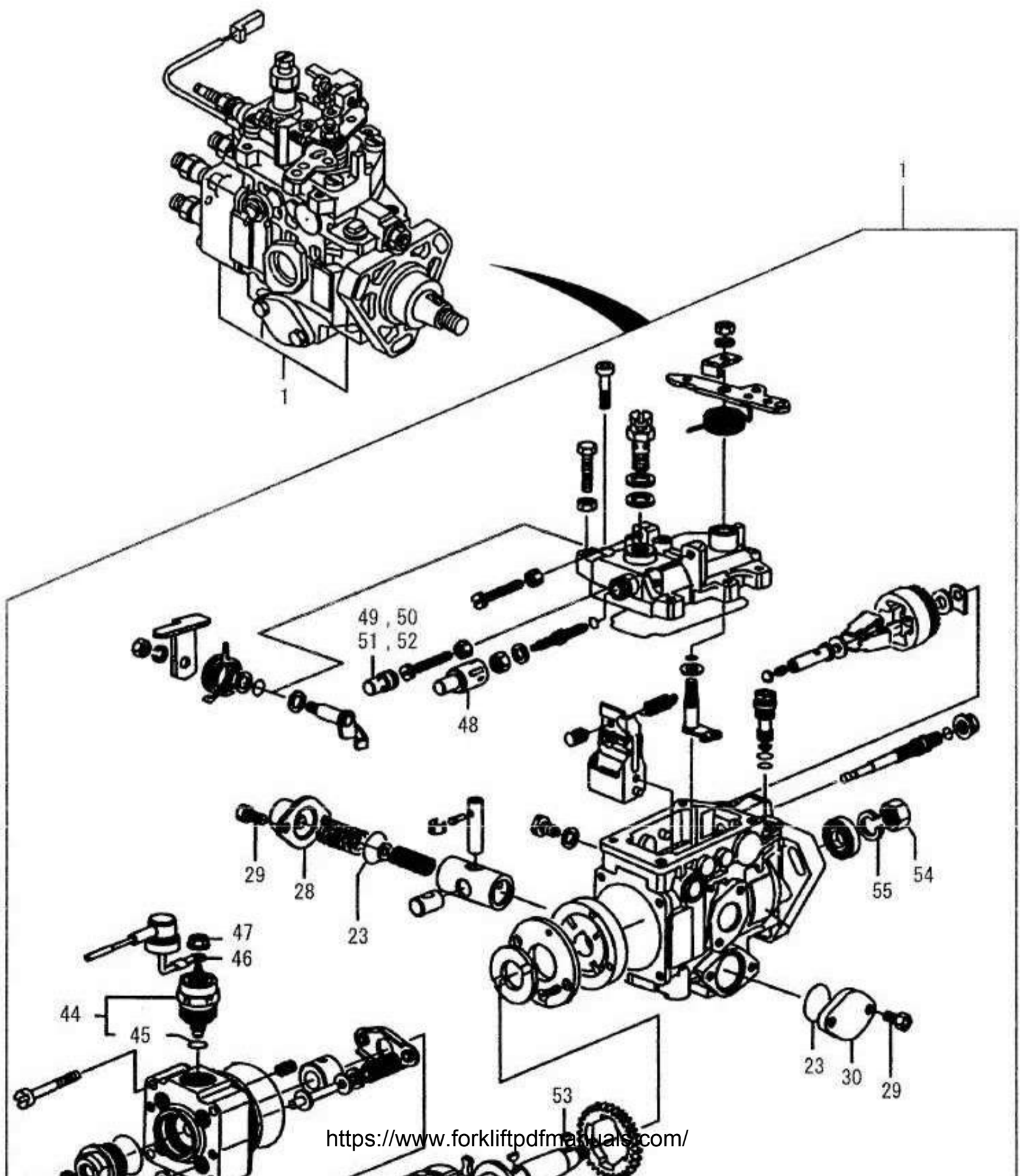

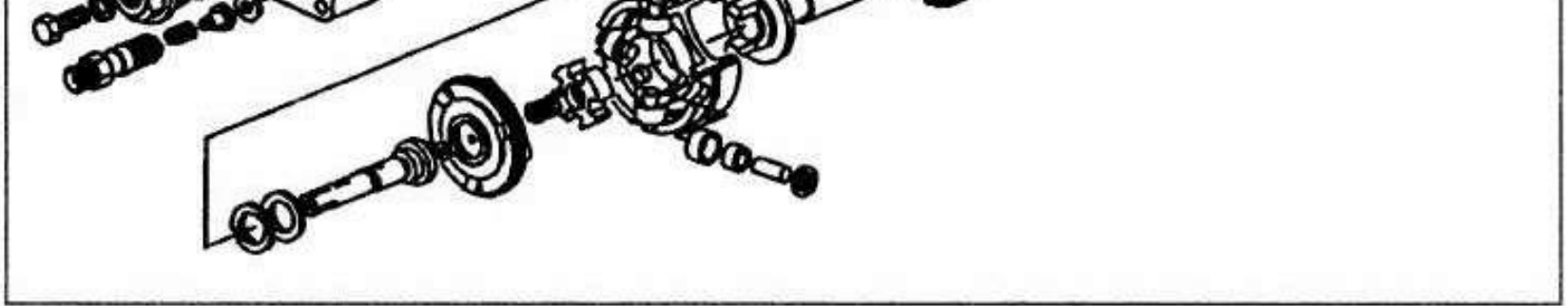

2.00-36

14-152-119

14-07

INJECTION PUMP ASSY (92) I/P

インジェクション ポンプ アッシ (92) I/P

FD09-25

FD09-25

| Item | PartNo. | Description | | Q'ty | Remarks |
|------|------------|-------------|---------------|------|-----------------------------------|
| 1- | 5242481-21 | ポンプ アッシ | PUMP ASSY | 1 | INCL.23,28-30,44-55/03FD09 -20 |
| 1- | 5242481-22 | ポンプ アッシ | PUMP ASSY | 1 | INCL.23,28-30,44-55/11FD20 ,25 |
| 23- | 5242559-31 | O-リング | O-RING | 2 | |
| 28- | 5242558-82 | カバー | COVER | 1 | |
| 29- | 5242559-38 | ボルト | BOLT | 4 | |
| 30- | 5242558-83 | カバー | COVER | 1 | |
| 44- | 1608616 | バルブ | VALVE | 1 | INCL.45 |
| 45- | 1608617 | O-リング | O-RING | 1 | |
| 46- | 5242559-41 | ワイヤ | WIRE | 1 | |
| 47- | 5242559-40 | ナット | NUT | 1 | |
| 48- | 5242559-23 | キャップ | CAP | 1 | |
| 49- | 5242559-22 | キャップ | CAP | 1 | |
| 50- | 5242559-21 | キャップ | CAP | 1 | |
| 51- | 5242559-19 | キャップ | CAP | 1 | |
| 52- | 5242559-20 | キャップ | CAP | 1 | |
| 53- | 5242558-39 | ウッドラフ キー | WOODRUFF KEY | 1 | |
| 54- | 5242558-35 | ナット | NUT | 1 | |
| 55- | 5242558-38 | スプリング ワッシャ | SPRING WASHER | 1 | |

== END OF LIST ==

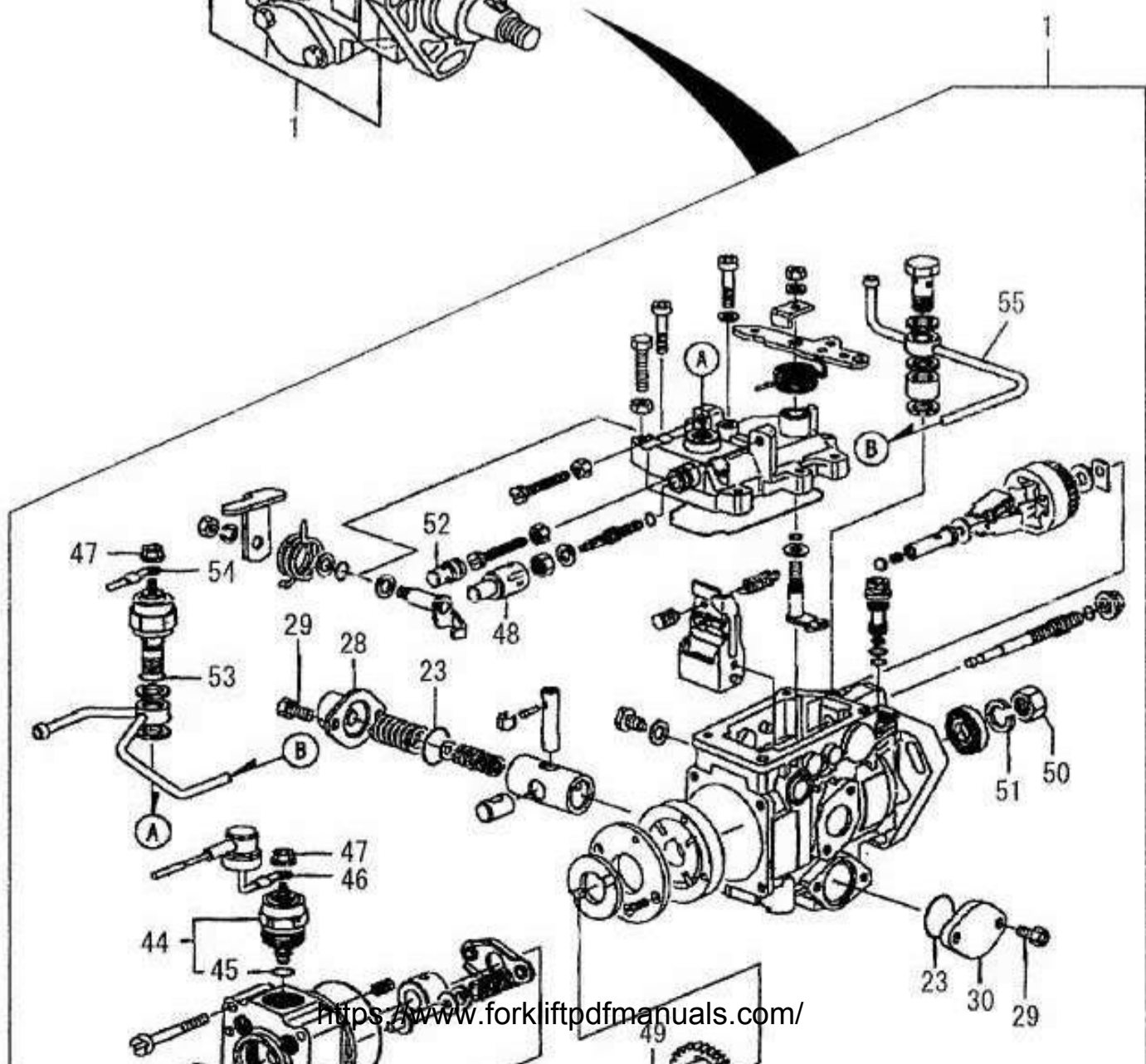
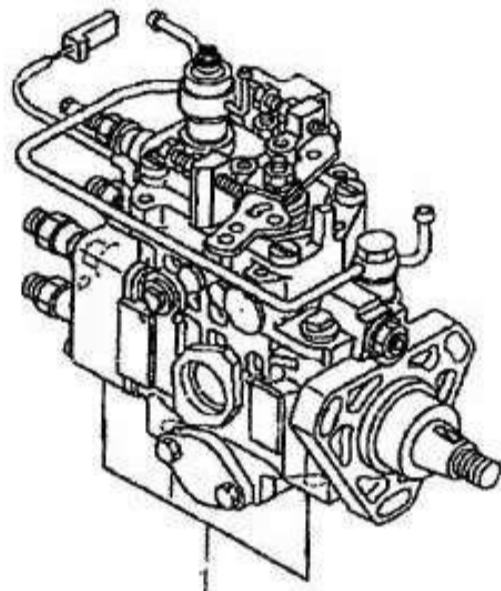

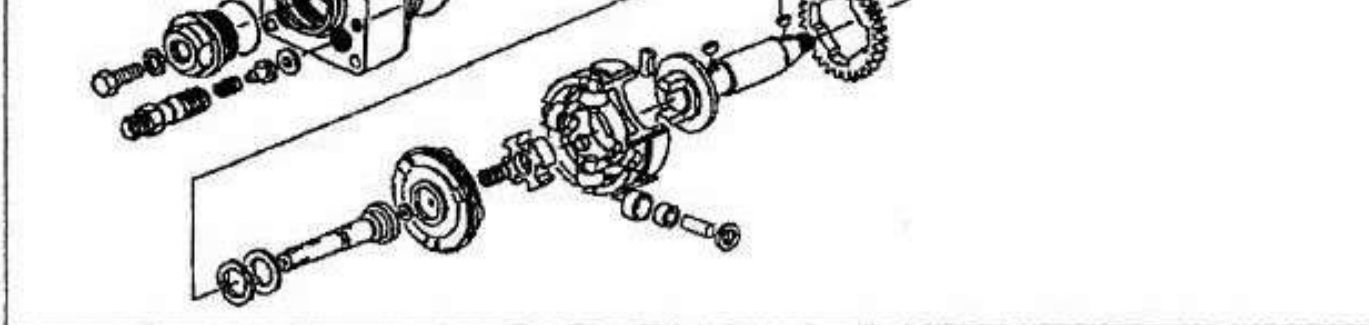

2.00-38

14-152-120

14-07

INJECTION PUMP ASSY (98) I/P

インジェクション ポンプ アッシ (98) I/P

FD20-35

FD20-35

| Item | PartNo. | Description | | Q'ty | Remarks |
|------|------------|-------------|---------------|------|-------------------------------------|
| 1- | 5243375-88 | ポンプ アッシ | PUMP ASSY | 1 | INCL 23,28-30,44-55(4TNE98 エンジン) |
| 23- | 5242559-31 | O-リング | O-RING | 2 | |
| 28- | 5242558-82 | カバー | COVER | 1 | |
| 29- | 5242559-38 | ボルト | BOLT | 4 | |
| 30- | 5242558-83 | カバー | COVER | 1 | |
| 44- | 1608616 | バルブ | VALVE | 1 | INCL.45 |
| 45- | 1608617 | O-リング | O-RING | 1 | |
| 46- | 5242559-41 | ワイヤ | WIRE | 1 | |
| 47- | 5242559-40 | ナット | NUT | 1 | |
| 48- | 5242559-23 | キャップ | CAP | 1 | |
| 49- | 5242558-39 | ウッドラフ キー | WOODRUFF KEY | 1 | |
| 50- | 5242558-35 | ナット | NUT | 1 | |
| 51- | 5242558-38 | スプリング ワッシャ | SPRING WASHER | 1 | |
| 52- | 5243075-91 | キャップ | CAP | 1 | |
| 53- | 5800650-73 | O-リング | O-RING | 1 | |
| 54- | 5243375-89 | ワイヤ | WIRE | 1 | |
| 55- | 5500926-94 | パイプ | PIPE | 1 | |

== END OF LIST ==

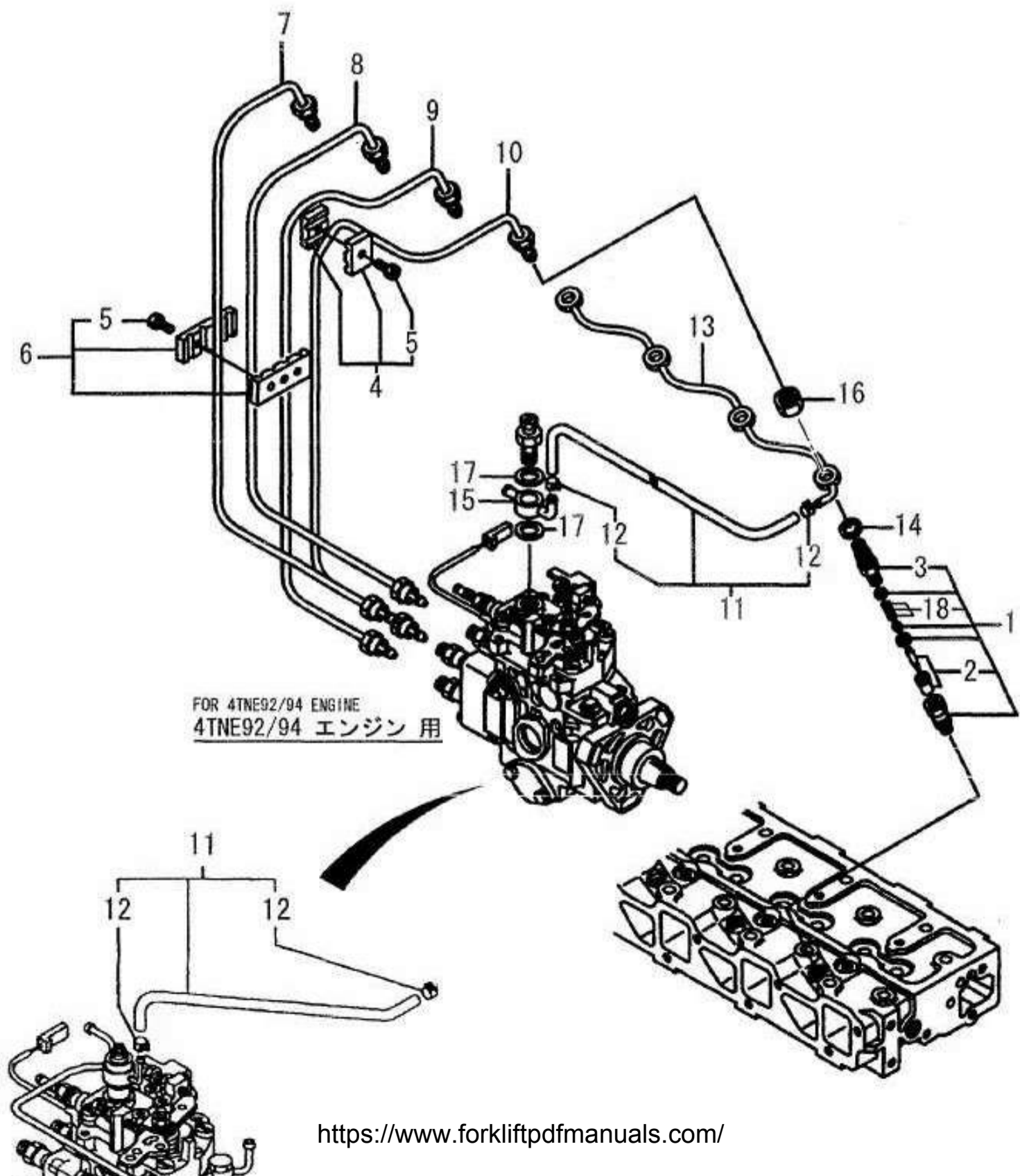

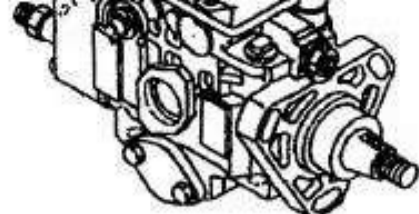

FOR 4TNE98 ENGINE
4TNE98 エンジン 用

2.00-40

14-152-122

14-07

INJECTION VALVE
インジェクションバルブ

| Item | PartNo. | Description | | Q'ty | Remarks |
|------|------------|-------------|-------------|------|----------------|
| 1- | 1599818 | バルブ アッシ | VALVE ASSY | 4 | INCL.2,18 |
| 2- | 1599819 | ノズル アッシ | NOZZLE ASSY | 4 | |
| 4- | 1599821 | リテーナ | RETAINER | 2 | INCL.5 |
| 5- | 1599822 | ボルト | BOLT | 4 | |
| 6- | 1599823 | リテーナ | RETAINER | 1 | INCL.5 |
| 7- | 1599824 | パイプ | PIPE | 1 | |
| 8- | 1599825 | パイプ | PIPE | 1 | |
| 9- | 1599826 | パイプ | PIPE | 1 | |
| 10- | 1599827 | パイプ | PIPE | 1 | |
| 11- | 1599828 | パイプ | PIPE | 1 | INCL.12 |
| 12- | 1599829 | クランプ | CLAMP | 2 | |
| 13- | 1599830 | パイプ | PIPE | 1 | |
| 14- | 1599831 | ガスケット | GASKET | 4 | |
| 15- | 5242554-39 | ジョイント | JOINT | 1 | 4TNE92/94 エンジン |
| 16- | 1599832 | ナット | NUT | 4 | |
| 17- | 1600086 | シール ワッシャ | SEAL WASHER | 2 | 4TNE92/94 エンジン |
| 18- | 5800904-93 | シム | SHIM | 4 | |

== END OF LIST ==

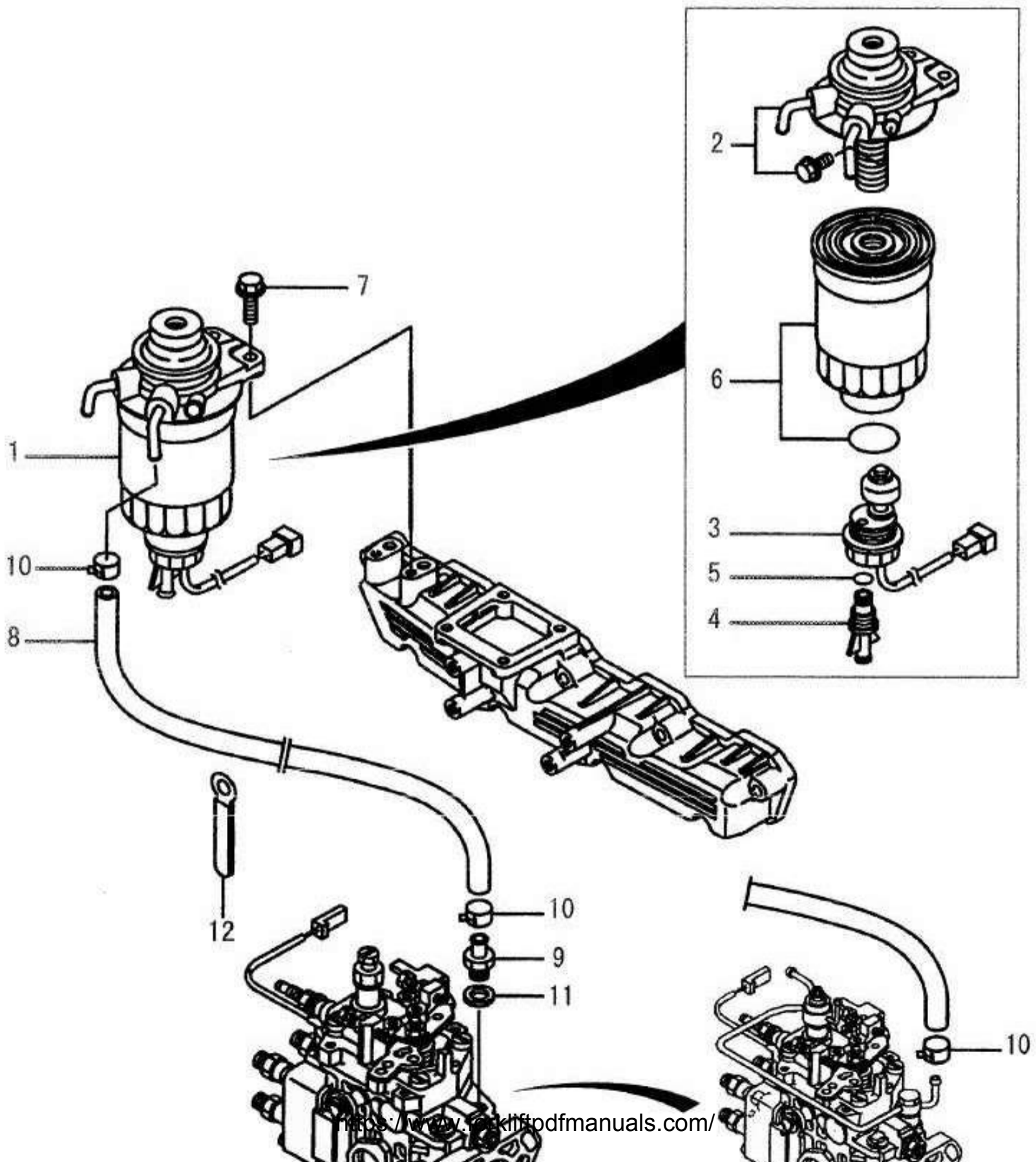

FOR 4TNE92/94 ENGINE
4TNE92/94 エンジン 用

FOR 4TNE98 ENGINE
4TNE98 エンジン 用

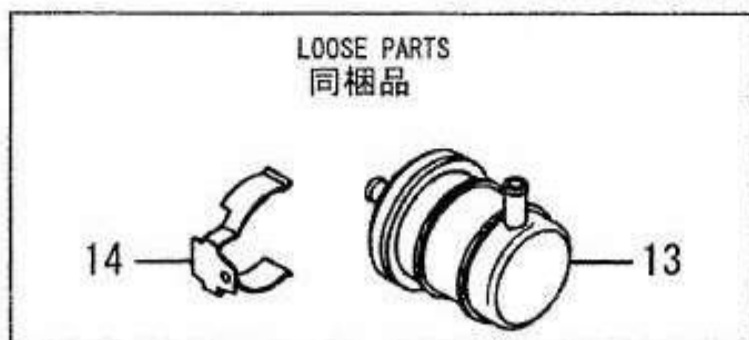

2.00-42

14-152-123

14-07

FUEL FILTER
フューエルフィルタ

| Item | PartNo. | Description | Q'ty | Remarks |
|------|------------|---------------------------|------|----------------|
| 1- | 5242554-51 | フィルタ FILTER | 1 | INCL.2-6 |
| 2- | 5242558-09 | ボディ アッシ BODY ASSY | 1 | |
| 3- | 5242558-10 | センサ アッシ SENSOR ASSY | 1 | INCL.4,5 |
| 4- | 5242558-11 | プラグ PLUG | 1 | |
| 5- | 5242558-12 | O-リング O-RING | 1 | |
| 6- | 5242558-13 | エレメント アッシ ELEMENT ASSY | 1 | |
| 7- | 1599801 | ボルト BOLT | 2 | |
| 8- | 1599841 | パイプ PIPE | 1 | |
| 9- | 5242554-23 | ジョイント JOINT | 1 | 4TNE92/94 エンジン |
| 10- | 1599842 | クランプ CLAMP | 2 | |
| 11- | 1600086 | シール ワッシャ SEAL WASHER | 1 | 4TNE92/94 エンジン |
| 12- | 1599843 | クランプ CLAMP | 2 | |
| 13- | 1586457 | ストレイナ STRAINER | 1 | |
| 14- | 5242393-34 | クランプ CLAMP | 1 | |

== END OF LIST ==

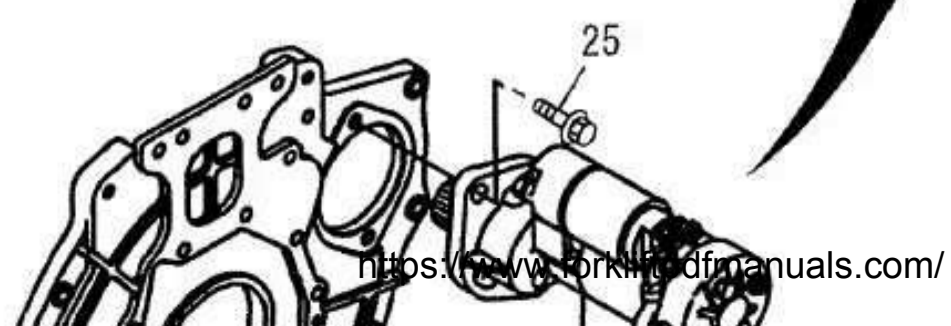
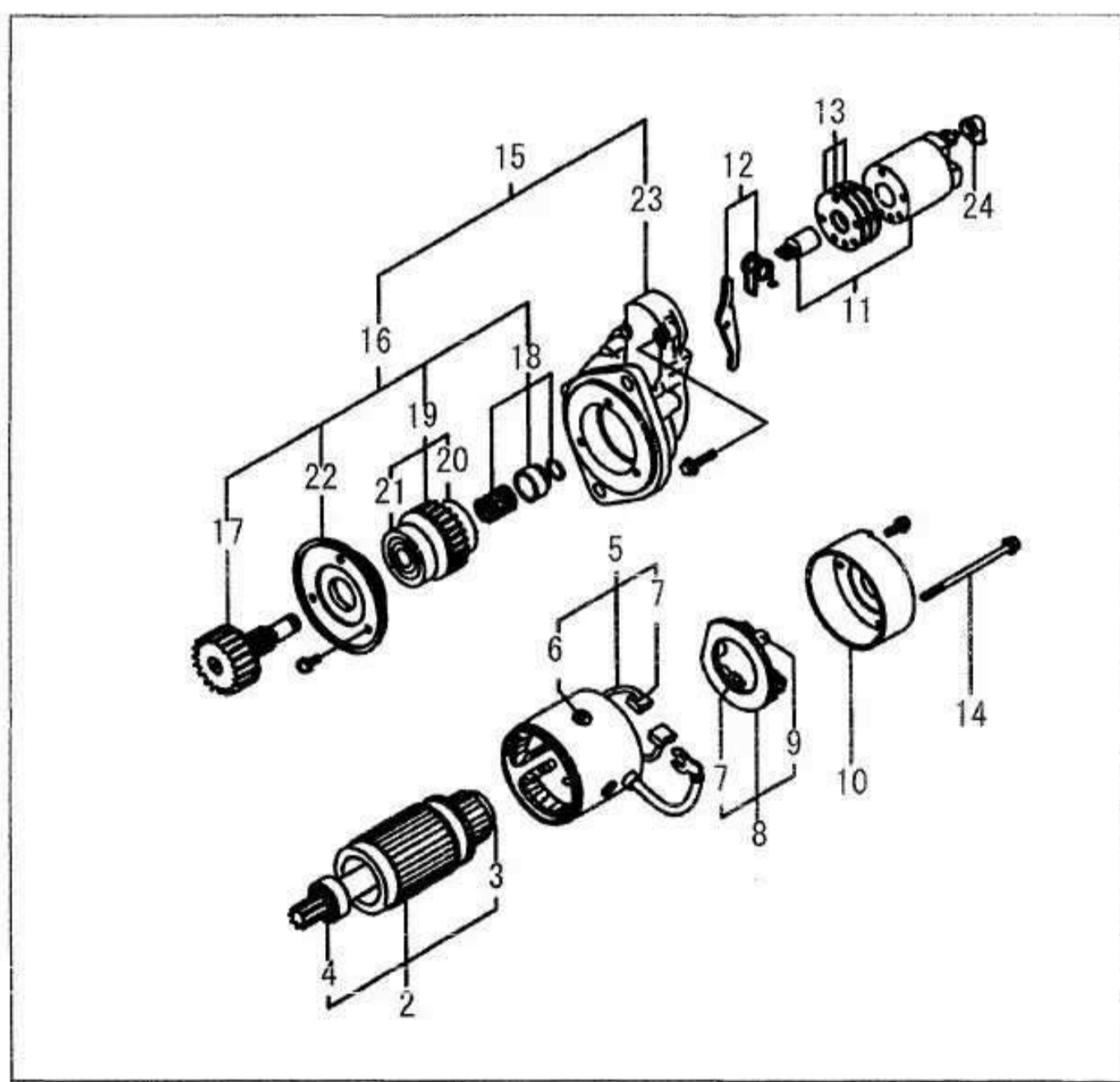



14-152-124

2.00-44

14-07

STARTER ASSY

スタータ アッシ

A.T./M.T.-DRY

A.T./M.T.-ドライ

| Item | PartNo. | Description | | Q'ty | Remarks |
|------|------------|-------------|-----------------|------|------------|
| 1- | 1599845 | スタータ | STARTER | 1 | INCL.2-24 |
| 2- | 1599846 | アーマチュア アッシ | ARMATURE ASSY | 1 | INCL.3,4 |
| 3- | 1599847 | ボール ベアリング | BALL BEARING | 1 | |
| 4- | 1599848 | ボール ベアリング | BALL BEARING | 1 | |
| 5- | 1599849 | コイル アッシ | COIL ASSY | 1 | INCL.6,7 |
| 6- | 1599850 | スクリュウ | SCREW | 4 | |
| 7- | 1599851 | ブラシ | BRUSH | 4 | |
| 8- | 1599852 | ホルダ アッシ | HOLDER ASSY | 1 | INCL.7,9 |
| 9- | 1599853 | ブラシ スプリング | BRUSH SPRING | 4 | |
| 10- | 1599854 | カバー | COVER | 1 | |
| 11- | 1599855 | スイッチ アッシ | SWITCH ASSY | 1 | |
| 12- | 1599856 | シフトレバー アッシ | SHIFT LEVER SET | 1 | |
| 13- | 1599857 | カバー アッシ | COVER ASSY | 1 | |
| 14- | 1599858 | ボルト | BOLT | 2 | |
| 15- | 1599859 | ギア ケース アッシ | GEAR CASE ASSY | 1 | INCL.16-23 |
| 16- | 1599860 | ピニオン アッシ | PINION ASSY | 1 | INCL.17-22 |
| 17- | 1599861 | シャフト | SHAFT | 1 | |
| 18- | 1599862 | ストッパ セット | STOPPER SET | 1 | |
| 19- | 1599863 | クラッチ アッシ | CLUTCH ASSY | 1 | INCL.20,21 |
| 20- | 1599864 | ボール ベアリング | BALL BEARING | 1 | |
| 21- | 1599865 | ボール ベアリング | BALL BEARING | 1 | |
| 22- | 1599866 | リテーナ | RETAINER | 1 | |
| 23- | 1599867 | ハウジング | HOUSING | 1 | |
| 24- | 1599868 | カバー | COVER | 1 | |
| 25- | 5500307-33 | ボルト | BOLT | 2 | |

== END OF LIST ==

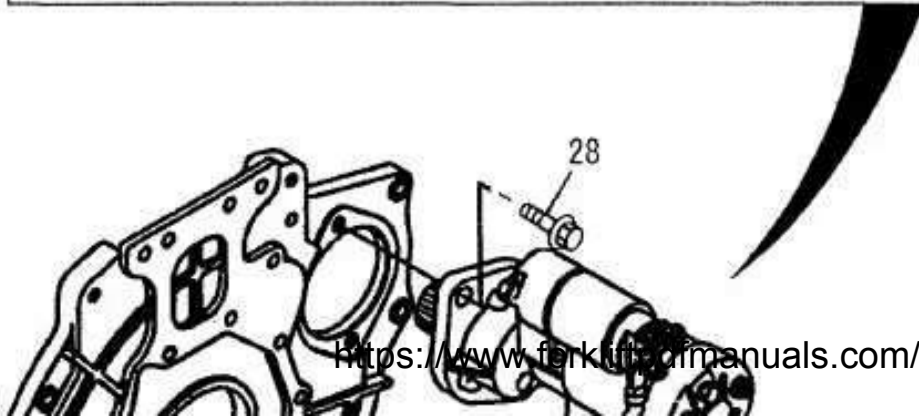
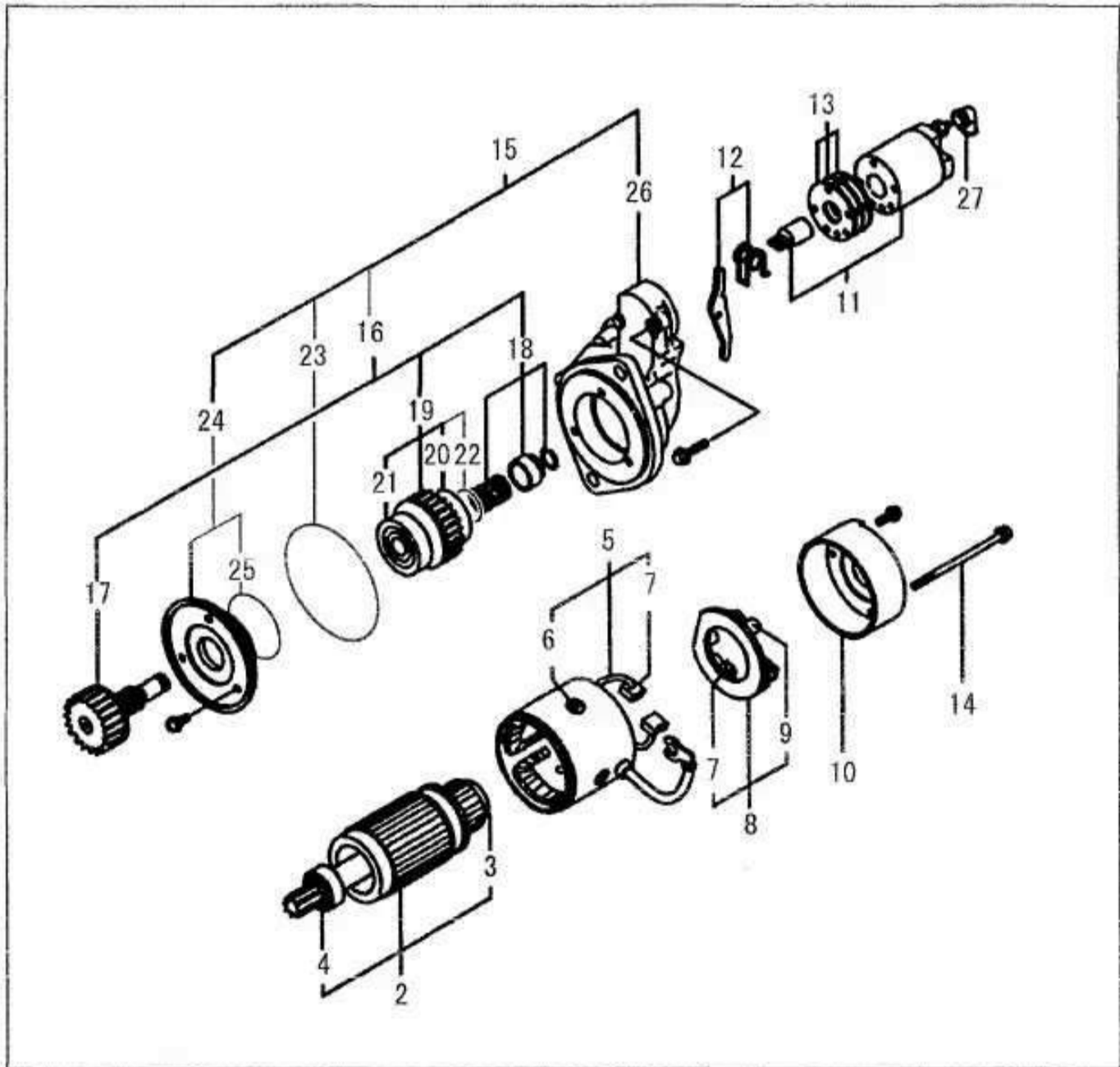



14 152 125

2.00-46

14-07

STARTER ASSY
 スタータ アッシ
 M.T.-WET
 M.T.-ウエット

| Item | PartNo. | Description | | Q'ty | Remarks |
|------|------------|-------------|-----------------|------|------------------|
| 1- | 5243190-90 | スタータ | STARTER | 1 | INCL.2-27 |
| 2- | 1599846 | アーマチュア アッシ | ARMATURE ASSY | 1 | INCL.3,4 |
| 3- | 1599847 | ボール ベアリング | BALL BEARING | 1 | |
| 4- | 1599848 | ボール ベアリング | BALL BEARING | 1 | |
| 5- | 1599849 | コイル アッシ | COIL ASSY | 1 | INCL.6,7 |
| 6- | 1599850 | スクリュー | SCREW | 4 | |
| 7- | 1599851 | ブラシ | BRUSH | 4 | |
| 8- | 1599852 | ホルダ アッシ | HOLDER ASSY | 1 | INCL.7,9 |
| 9- | 1599853 | ブラシ スプリング | BRUSH SPRING | 4 | |
| 10- | 1599854 | カバー | COVER | 1 | |
| 11- | 1599855 | スイッチ アッシ | SWITCH ASSY | 1 | |
| 12- | 1599856 | シフト レバー アッシ | SHIFT LEVER SET | 1 | |
| 13- | 1599857 | カバー アッシ | COVER ASSY | 1 | |
| 14- | 1599858 | ボルト | BOLT | 2 | |
| 15- | 5243190-91 | ギア ケース アッシ | GEAR CASE ASSY | 1 | INCL.16,23,24,26 |
| 16- | 5243190-92 | ピニオン アッシ | PINION ASSY | 1 | INCL.17-19 |
| 17- | 5242554-45 | シャフト | SHAFT | 1 | |
| 18- | 5800627-65 | ストッパ セット | STOPPER SET | 1 | |
| 19- | 5243190-93 | クラッチ アッシ | CLUTCH ASSY | 1 | INCL.20-22 |
| 20- | 5800627-67 | ボール ベアリング | BALL BEARING | 1 | |
| 21- | 5800627-68 | ボール ベアリング | BALL BEARING | 1 | |
| 22- | 5243190-94 | O-リング | O-RING | 1 | |
| 23- | 5242558-27 | O-リング | O-RING | 1 | |
| 24- | 5243190-95 | リテーナ | RETAINER | 1 | INCL.25 |
| 25- | 5243190-96 | O-リング | O-RING | 1 | |
| 26- | 5243190-97 | ハウジング | HOUSING | 1 | |
| 27- | 1599868 | カバー | COVER | 1 | |
| 28- | 5500307-33 | ボルト | BOLT | 2 | |

== END OF LIST ==

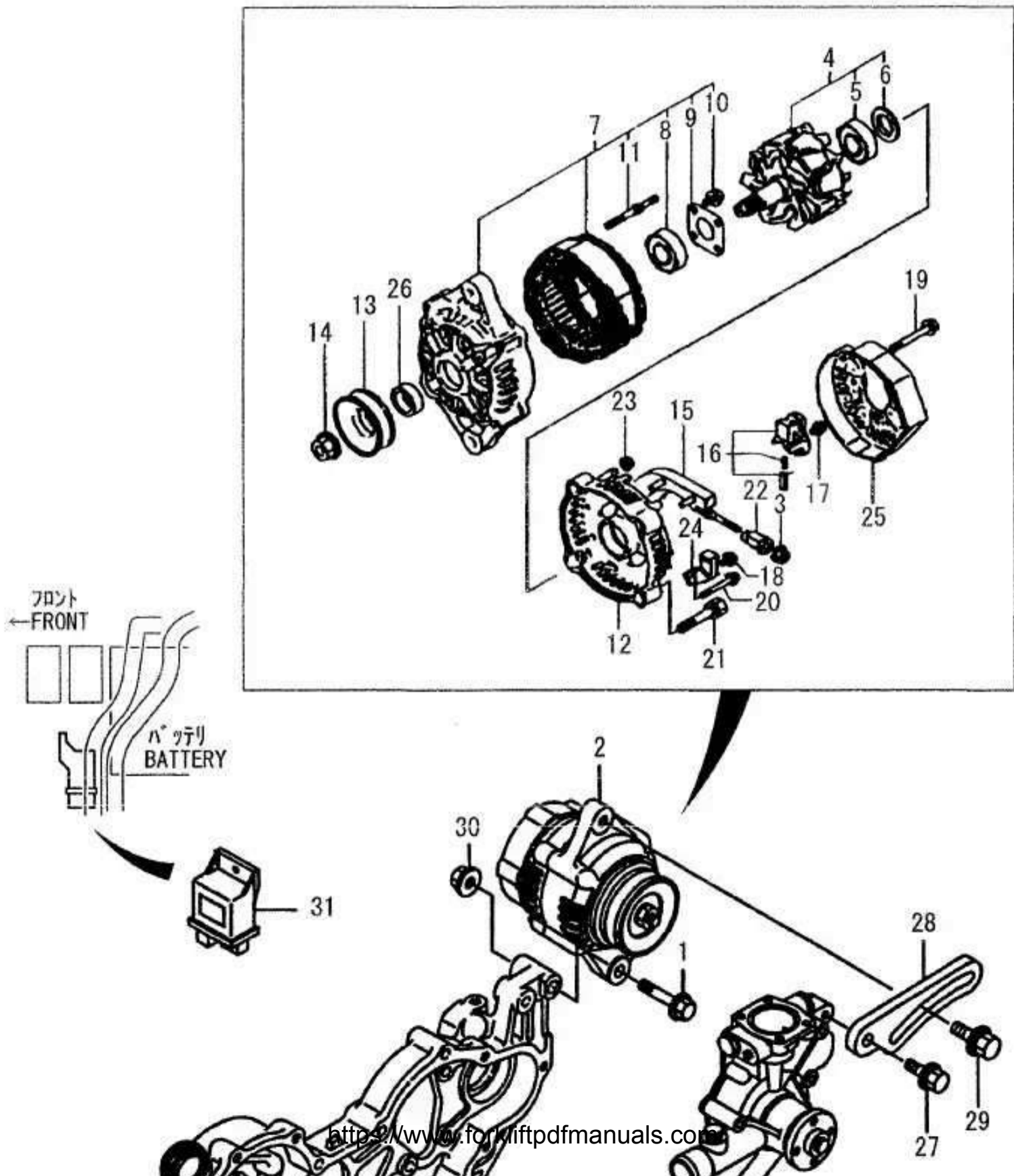

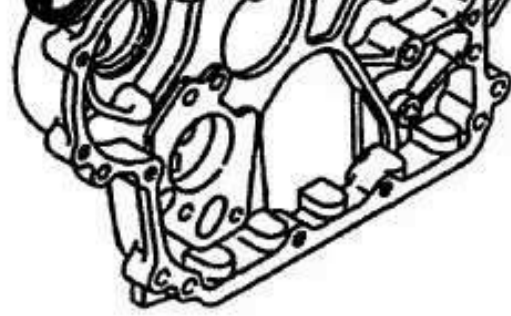

08-204-218

2.00-48

14-07

GENERATOR ASSY
ジェネレータ アッシ

| Item | PartNo. | Description | | Q'ty | Remarks |
|------|------------|--------------------|-----------------|------|----------------|
| 1- | 1599893 | ボルト | BOLT | 1 | |
| 2- | 5243036-80 | オルタネータ アッシ | ALTERNATOR ASSY | 1 | INCL.3-26 |
| 3- | 1599891 | ナット | NUT | 1 | |
| 4- | 1599877 | ローテータ アッシ | ROTATOR ASSY | 1 | INCL.5,6 |
| 5- | 1599878 | ベアリング | BEARING | 1 | |
| 6- | 1599879 | カバー | COVER | 1 | |
| 7- | 5242554-26 | フレーム アッシ | FRAME ASSY | 1 | INCL.8-11 |
| 8- | 1599873 | ボール ベアリング | BALL BEARING | 1 | |
| 9- | 1599874 | プレート | PLATE | 1 | |
| 10- | 1599875 | スクリュウ | SCREW | 4 | |
| 11- | 1599876 | ボルト | BOLT | 2 | |
| 12- | 1599880 | フレーム | FLAME | 1 | |
| 13- | 1599870 | プーリ | PULLEY | 1 | |
| 14- | 1599871 | ナット | NUT | 1 | |
| 15- | 5242554-27 | ホルダ | HOLDER | 1 | |
| 16- | 1599881 | ホルダ | HOLDER | 1 | |
| 17- | 1599883 | スクリュウ | SCREW | 6 | |
| 18- | 1599884 | スクリュウ | SCREW | 1 | |
| 19- | 1599885 | ボルト | BOLT | 3 | |
| 20- | 1599886 | スクリュウ | SCREW | 2 | |
| 21- | 1599887 | ボルト | BOLT | 2 | |
| 22- | 1599889 | インシュレーション ブッシ ユ | INSULATION BUSH | 1 | |
| 23- | 1599890 | ナット | NUT | 2 | |
| 24- | 5800627-85 | レギュレータ アッシ | REGULATOR ASSY | 1 | |
| 25- | 5242554-25 | カバー | COVER | 1 | |
| 25- | 1599888 | カバー | COVER | 1 | |
| 25- | 5800627-91 | カバー | COVER | 1 | |
| 26- | 1599892 | カラー | COLLAR | 1 | |
| 27- | 1599896 | ボルト | BOLT | 1 | |
| 28- | 1599895 | アジャスタ | ADJUSTER | 1 | |
| 29- | 1599897 | ボルト | BOLT | 1 | |
| 30- | 1599894 | ナット | NUT | 1 | |
| 31- | 5242508-71 | コントローラ | CONTROLLER | 1 | 4TNE92/94 エンジン |
| 31- | 5243287-96 | コントローラ | CONTROLLER | 1 | 4TNE98 エンジン |

== END OF LIST ==

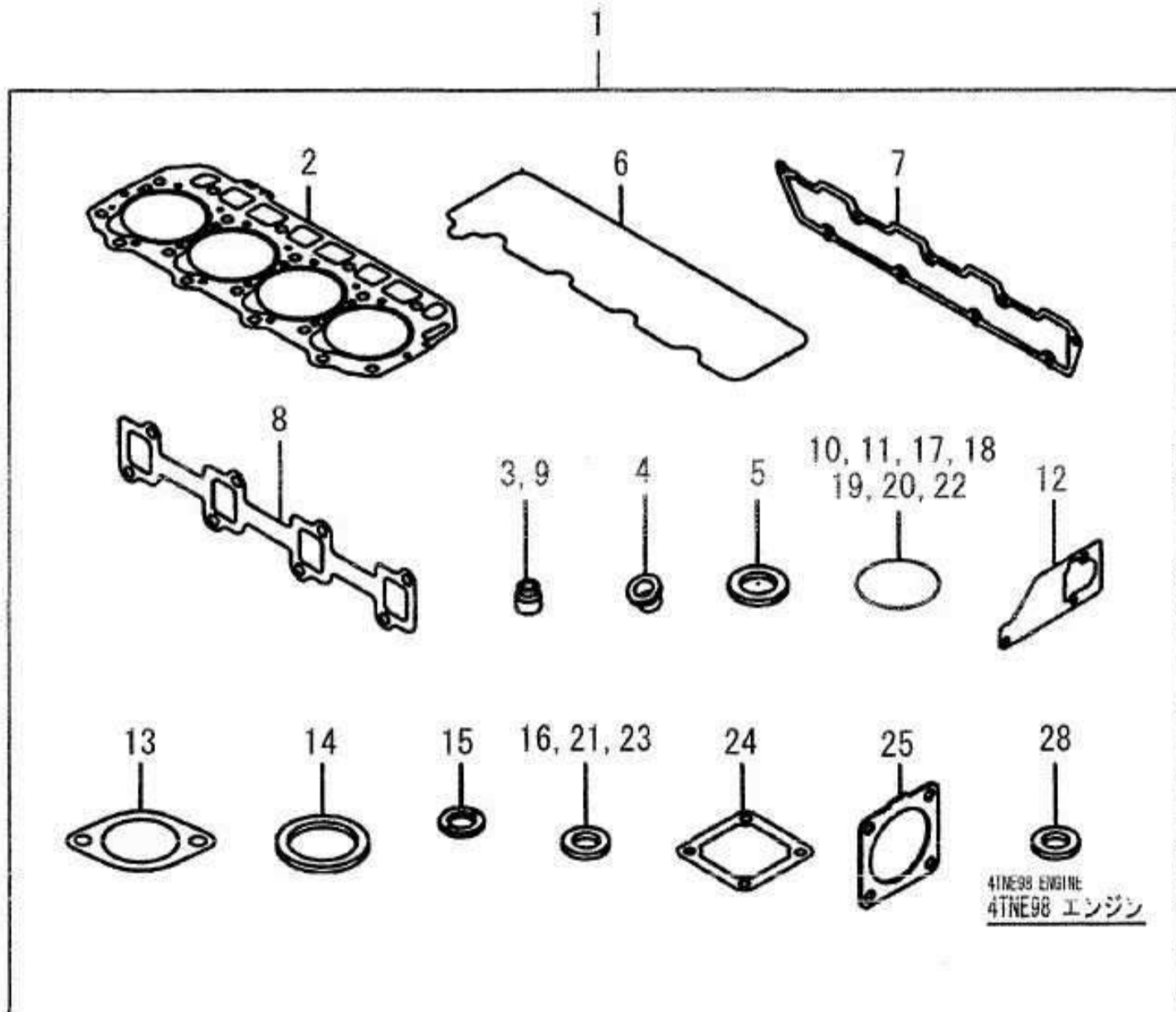

OPTIONAL PARTS
オプション パーツ



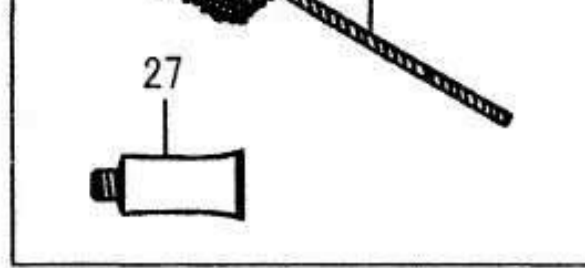

08-204-219

2.00-50

14-07

GASKET SET (92/98)

ガスケット セット (92/98)

FD09-35

FD09-25

| Item | PartNo. | Description | | Q'ty | Remarks |
|------|------------|--------------|----------------|------|--------------------------|
| 1- | 5242558-22 | ガスケット セット | GASKET SET | 1 | INCL.2-25 4TNE92 エンジン |
| 1- | 5243376-04 | ガスケット セット | GASKET SET | 1 | INCL.2-25,28 4TNE98 エンジン |
| 2- | 1599455 | ガスケット | GASKET | 1 | 4TNE92 エンジン |
| 2- | 1599905 | ガスケット | GASKET | 1 | 4TNE98 エンジン |
| 3- | 1599520 | シール | SEAL | 4 | |
| 4- | 1599522 | プロテクタ | PROTECTOR | 4 | |
| 5- | 1599523 | ガスケット | GASKET | 8 | |
| 6- | 1599546 | ガスケット | GASKET | 1 | |
| 7- | 1599543 | ガスケット | GASKET | 1 | |
| 8- | 1599560 | ガスケット | GASKET | 1 | |
| 9- | 1599519 | シール | SEAL | 4 | |
| 10- | 1599468 | O-リング | O-RING | 2 | |
| 11- | 1599469 | O-リング | O-RING | 1 | |
| 12- | 1599803 | ガスケット | GASKET | 1 | |
| 13- | 5242282-90 | ガスケット | GASKET | 1 | |
| 14- | 5242282-91 | ガスケット | GASKET | 1 | |
| 15- | 1599831 | ガスケット | GASKET | 4 | |
| 16- | 1600086 | シール ワッシャ | SEAL WASHER | 7 | |
| 17- | 1599607 | O-リング | O-RING | 1 | |
| 18- | 1599550 | O-リング | O-RING | 3 | |
| 19- | 1599464 | O-リング | O-RING | 2 | |
| 20- | 1599462 | O-リング | O-RING | 1 | |
| 21- | 1599445 | シール ワッシャ | SEAL WASHER | 4 | |
| 22- | 5242558-26 | O-リング | O-RING | 1 | |
| 23- | 1599481 | シール ワッシャ | SEAL WASHER | 1 | |
| 24- | 1599565 | ガスケット | GASKET | 1 | |
| 25- | 5242099-58 | ガスケット エキゾースト | GASKET EXHAUST | 1 | |
| 26- | 1599906 | フレックス ホーン | FLEX HORN | 1 | 4TNE92 エンジン |
| 26- | 1600087 | フレックス ホーン | FLEX HORN | 1 | 4TNE98 エンジン |
| 27- | 5242558-24 | ガスケット | GASKET | 1 | |
| 28- | 5800627-19 | ガスケット | GASKET | 2 | 4TNE98 エンジン |

== END OF LIST ==

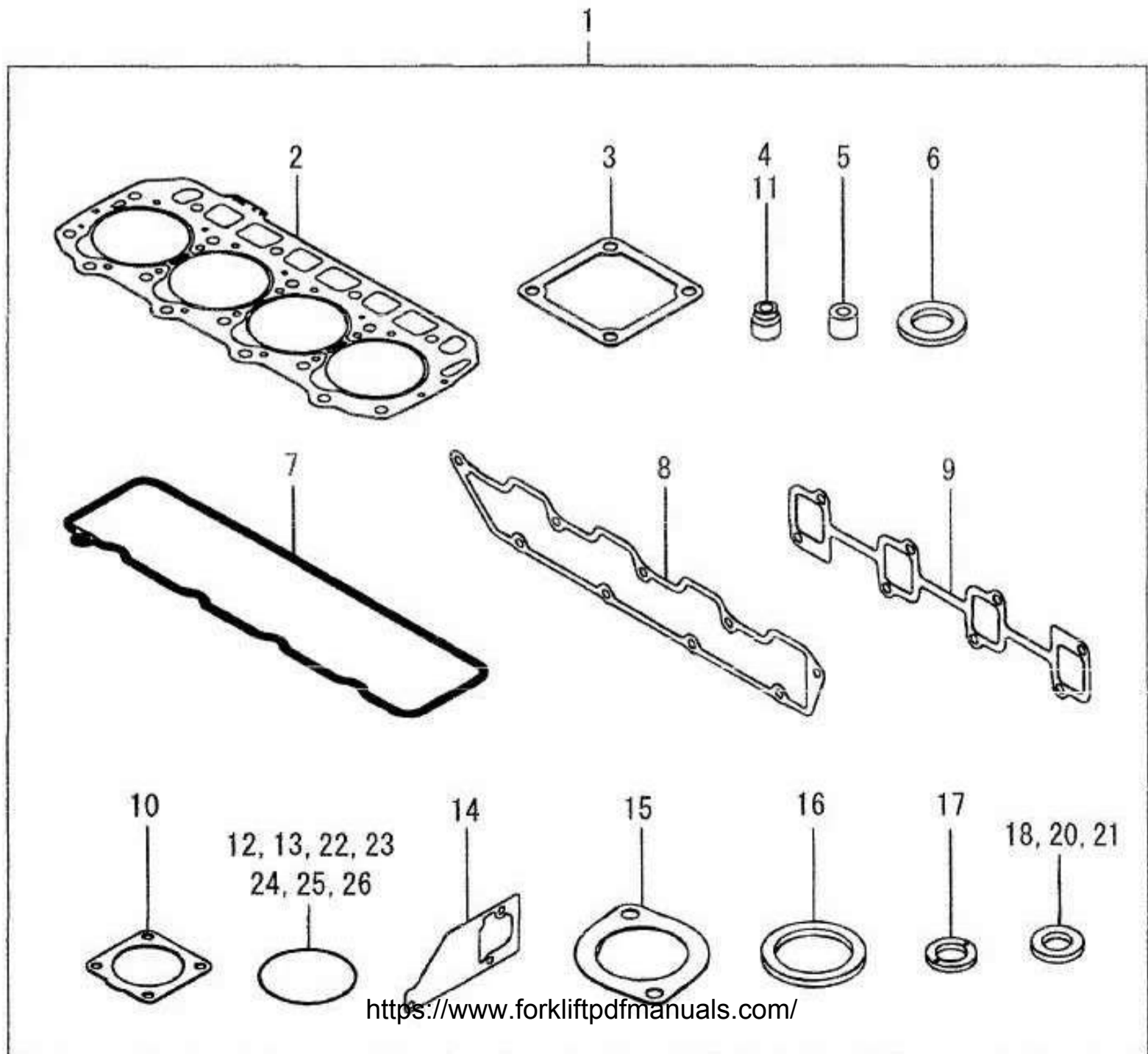

2.00-52

14-152-127

14-07

GASKET SET (94)

ガスケット セット (94)

FD20-35

FD20-35

| Item | PartNo. | Description | | Q'ty | Remarks |
|------|------------|--------------|----------------|------|-----------------------|
| 1- | 5501066-33 | ガスケット セット | GASKET SET | 1 | INCL.2-26 4TNE94 エンジン |
| 2- | 5501066-34 | ガスケット | GASKET | 1 | |
| 4- | 1599520 | シール | SEAL | 4 | |
| 5- | 1599522 | プロテクタ | PROTECTOR | 4 | |
| 6- | 1599523 | ガスケット | GASKET | 8 | |
| 7- | 1599546 | ガスケット | GASKET | 1 | |
| 8- | 1599543 | ガスケット | GASKET | 1 | |
| 9- | 1599560 | ガスケット | GASKET | 1 | |
| 11- | 1599519 | シール | SEAL | 4 | |
| 12- | 1599468 | O-リング | O-RING | 2 | |
| 13- | 1599469 | O-リング | O-RING | 1 | |
| 14- | 1599803 | ガスケット | GASKET | 1 | |
| 15- | 5242282-90 | ガスケット | GASKET | 1 | |
| 16- | 5242282-91 | ガスケット | GASKET | 1 | |
| 17- | 1599831 | ガスケット | GASKET | 4 | |
| 20- | 1600086 | シール ワッシャ | SEAL WASHER | 7 | |
| 22- | 1599607 | O-リング | O-RING | 1 | |
| 23- | 1599550 | O-リング | O-RING | 3 | |
| 24- | 1599464 | O-リング | O-RING | 2 | |
| 26- | 1599462 | O-リング | O-RING | 1 | |
| 18- | 1599445 | シール ワッシャ | SEAL WASHER | 4 | |
| 25- | 5501066-36 | O-リング | O-RING | 1 | |
| 21- | 5501066-35 | シール ワッシャ | SEAL WASHER | 1 | |
| 3- | 1599565 | ガスケット | GASKET | 1 | |
| 10- | 5242099-58 | ガスケット エキゾースト | GASKET EXHAUST | 1 | |

== END OF LIST ==

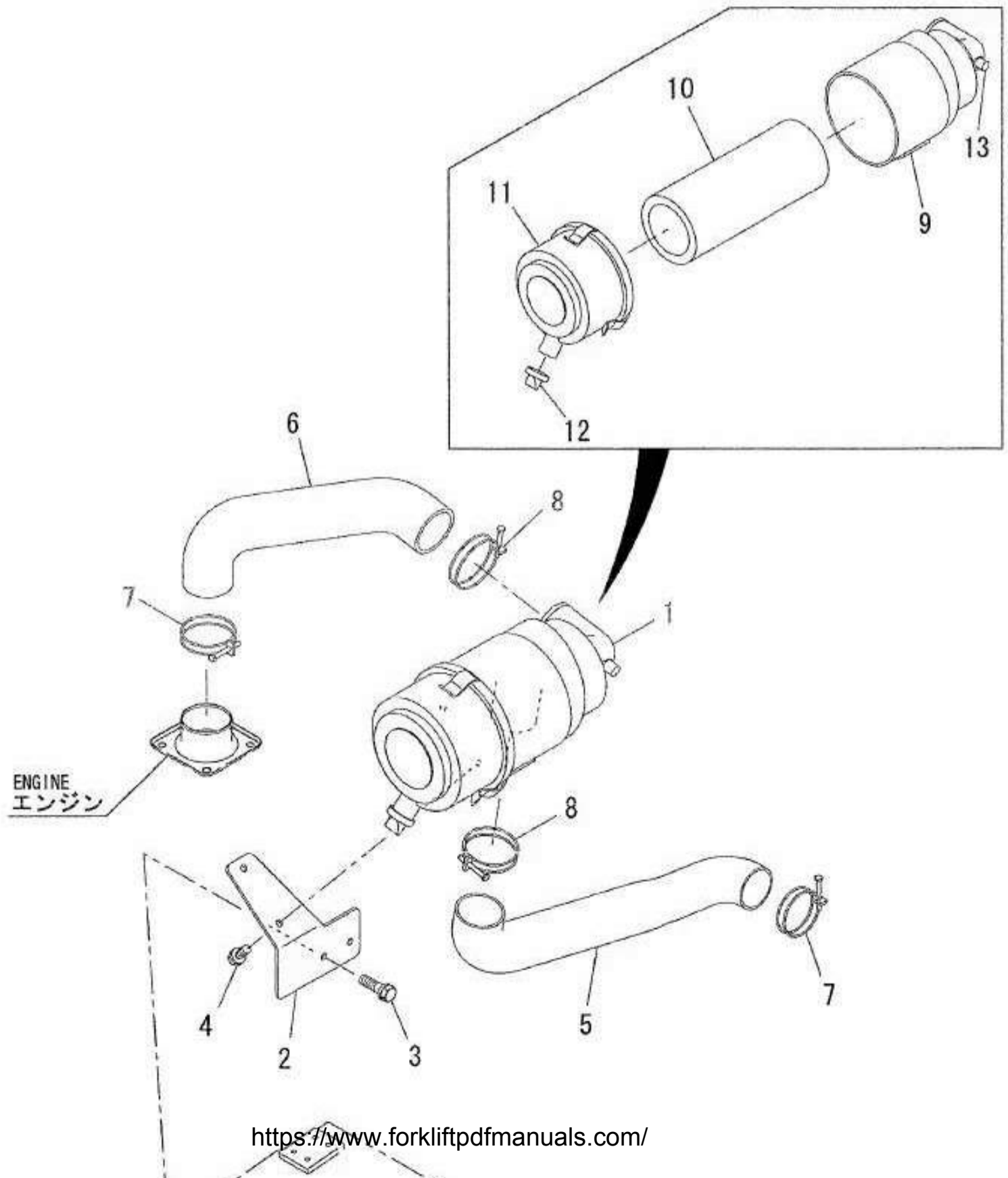

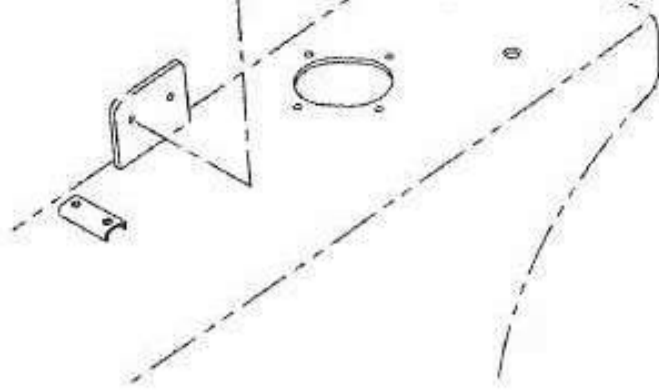

2.00-54

05-232-013

14-07

AIR CLEANER MOUNT
エア クリーナ マウント

| Item | PartNo. | Description | | Q'ty | Remarks |
|------|------------|-----------------------|--------------------------|------|-----------|
| 1- | 5242108-69 | エア クリーナ アッシ | AIR CLEANER ASSY | 1 | INCL.9-13 |
| 2- | 5242312-69 | ブラケット, エア クリーナ DSL | BRACKET, AIR CLEANER DSL | 1 | |
| 3- | 5242133-54 | セムス ボルト | SEMS BOLT | 2 | |
| 4- | 5242133-53 | セムス ボルト | SEMS BOLT | 2 | |
| 5- | 5242494-58 | ホース エア インレット DS L | HOSE AIR INLET DSL | 1 | |
| 6- | 5242312-67 | ホース エア アウトレット DSL | HOSE AIR OUTLET DSL | 1 | |
| 7- | 9601009-30 | クランプ, ホース | CLAMP, HOSE | 2 | |
| 8- | 9601009-32 | クランプ, ホース | CLAMP, HOSE | 2 | |
| 9- | NSS | ボディ アッシ | BODY ASSY | 1 | |
| 10- | 9022558-02 | エレメント アッシ | ELEMENT ASSY | 1 | |
| 11- | 5242495-74 | カバー アッシ | COVER ASSY | 1 | |
| 12- | 9021668-04 | バキューエータ バルブ | VACUATOR VALVE | 1 | |
| 13- | 9021668-05 | ニップル キャップ | NIPPLE CAP | 1 | |

== END OF LIST ==

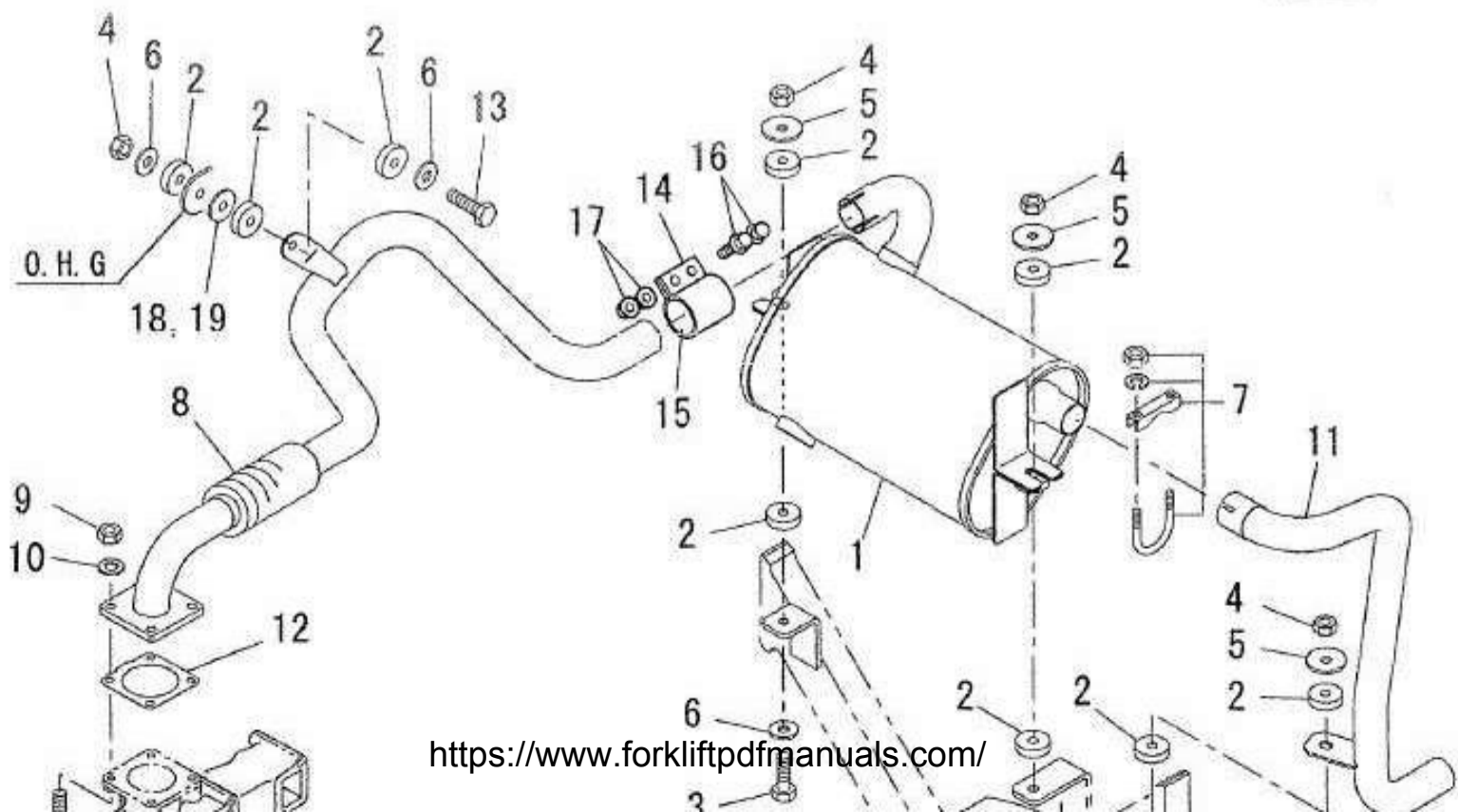
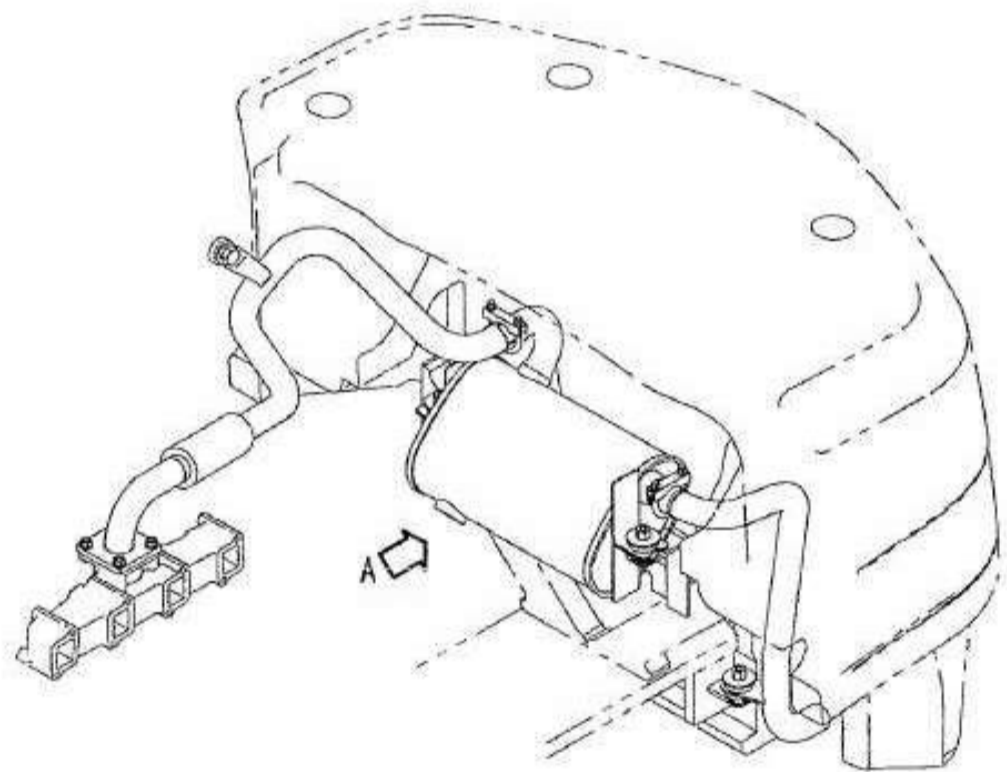

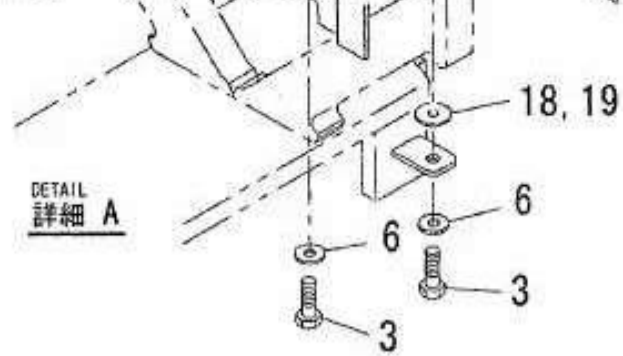

2.00-56

08-204-016

14-07

EXHAUST SYSTEM

エキゾースト システム

| Item | PartNo. | Description | | Q'ty | Remarks |
|------|------------|----------------|------------------------|------|-----------|
| 1- | 5242468-55 | マフラ | MUFFLER | 1 | |
| 2- | 9057331-00 | クッション ラバー | RUBBER CUSHION | 9 | |
| 3- | 9301149-10 | ボルト | BOLT | 3 | |
| 4- | 9079684-04 | ナット ハードロック | HARD LOCK NUT | 4 | |
| 5- | 9000631-01 | ワッシャ ラバー | WASHER, CUSHION RUBBER | 3 | |
| 6- | 9043104-04 | トクシュ ワッシャ | SPECIAL WASHER | 5 | |
| 7- | 5242309-65 | U-クランプ アッシ | U-CLAMP ASSY | 1 | |
| 8- | 5243186-77 | パイプ エキゾースト DSL | PIPE EXHAUST DSL | 1 | |
| 9- | 9380009-04 | ナット | NUT | 4 | |
| 10- | 0320157 | ワッシャ | WASHER | 4 | |
| 11- | 5242685-08 | パイプ テール | PIPE TAIL | 1 | 03FD09-20 |
| 11- | 5242644-67 | パイプ テール | PIPE TAIL | 1 | 11FD20,25 |
| 11- | 5242685-09 | パイプ テール | PIPE TAIL | 1 | 13FD30,35 |
| 12- | 5242099-58 | ガスケット エキゾースト | GASKET EXHAUST | 1 | |
| 13- | 0302294 | ボルト | BOLT | 1 | |
| 14- | 5243046-10 | クランプ | CLAMP | 1 | |
| 15- | 5243046-11 | ガスケット | GASKET | 1 | |
| 16- | 5242138-21 | フランジ ボルト | FLANGE BOLT | 2 | |
| 17- | 5242133-42 | フランジ ナット | FLANGE NUT | 2 | |
| 18- | 9075353-01 | シム T=3.2 | SHIM T=3.2 | AR | |
| 19- | 9075353-02 | シム T=1.2 | SHIM T=1.2 | AR | |

== END OF LIST ==

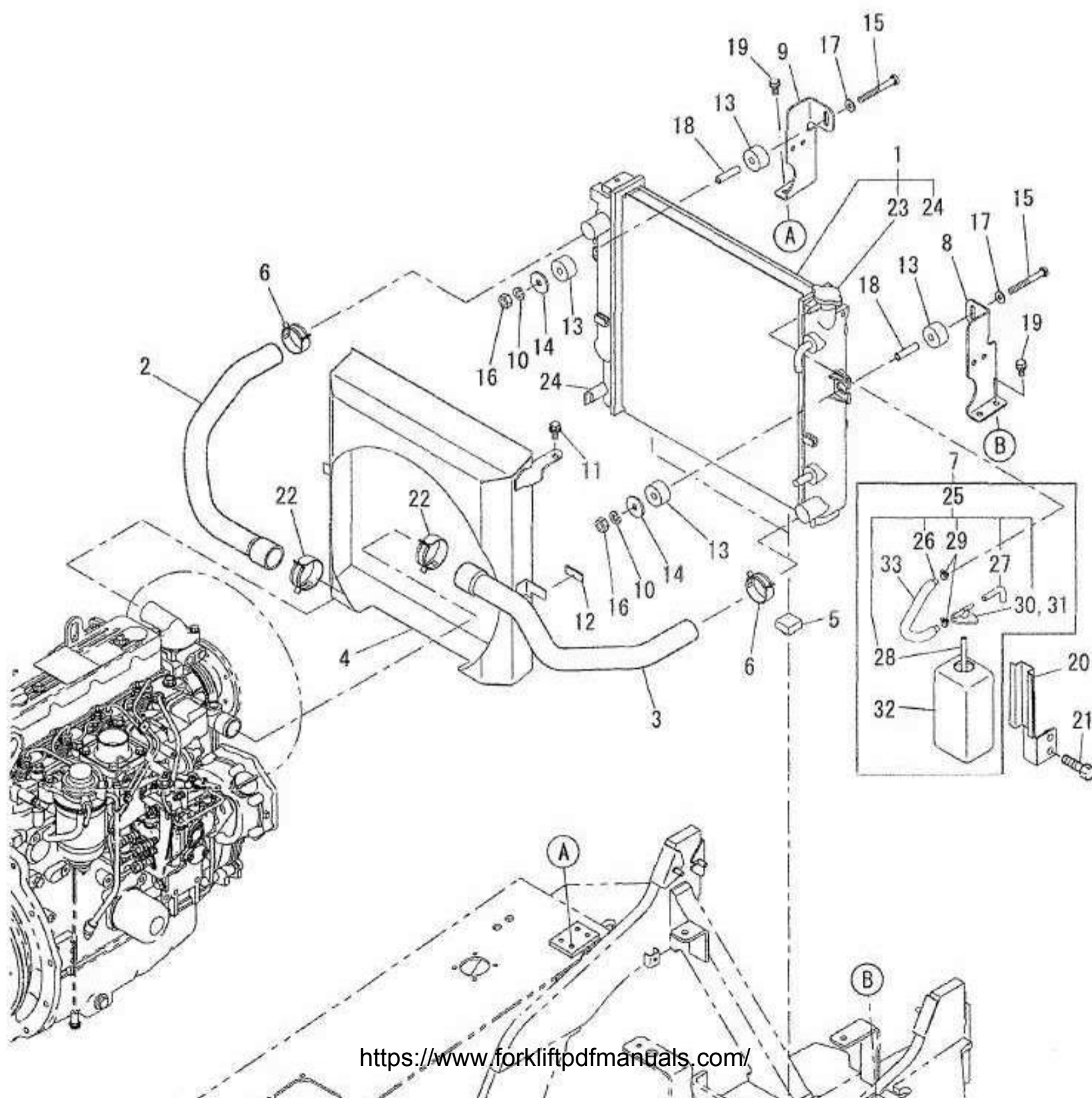

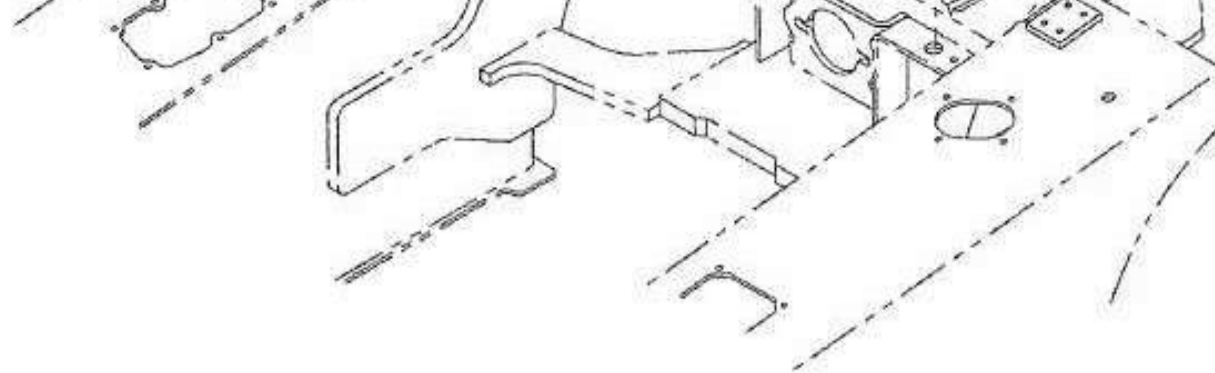

2.00-58

08-204-014

14-07

RADIATOR
ラジエータ

| Item | PartNo. | Description | Q'ty | Remarks |
|------|------------|------------------------|------|------------------------------------|
| 1- | 5242053-69 | ラジエータ アッシ | 1 | 4TNE92 エンジン A.T. INCL.23,2 4 |
| 1- | 5242071-94 | ラジエータ アッシ | 1 | 4TNE92 エンジン M.T. INCL.23,2 4 |
| 1- | 5242426-25 | ラジエータ アッシ | 1 | 4TNE94/98 エンジン A.T. INCL.2 3,24 |
| 1- | 5242071-96 | ラジエータ アッシ | 1 | 4TNE94/98 エンジン M.T. INCL.2 3,24 |
| 2- | 5242026-98 | ホースラジエータ アッパ | 1 | 4TNE92 エンジン |
| 2- | 5242037-86 | ホースラジエータ アッパ | 1 | 4TNE94/98 エンジン |
| 3- | 5242026-97 | ホースラジエータ ロワ | 1 | 4TNE92 エンジン |
| 3- | 5242037-85 | ホースラジエータ ロワ | 1 | 4TNE94/98 エンジン |
| 4- | 5242079-63 | ファン シュラウド | 1 | 4TNE92 エンジン |
| 4- | 5242079-66 | ファン シュラウド | 1 | 4TNE94/98 エンジン |
| 5- | 5242608-05 | クッション ラバー | 2 | |
| 6- | 5242166-88 | ホース クランプ | 2 | |
| 7- | 9263834-01 | リザーブ タンク アッシ | 1 | INCL.25,32 |
| 8- | 5242294-76 | ブラケット, ラジエータ, L .H. | 1 | |
| 9- | 5242294-77 | ブラケット, ラジエータ, R .H. | 1 | |
| 10- | 0292681 | ワッシャ | 2 | |
| 11- | 5242133-84 | セムス ボルト | 2 | |
| 12- | 9231953-15 | プレート ラバー | 2 | |
| 13- | 9000641-01 | ラバー クッション | 4 | |
| 14- | 9091571-00 | ワッシャ スペシャル | 2 | |
| 15- | 0136703 | ボルト | 2 | |
| 16- | 9373009-08 | ナット | 2 | |
| 17- | 9043104-02 | トクシュ ワッシャ | 2 | |
| 18- | 9305253-01 | スペーサ | 2 | |
| 19- | 5242133-51 | セムス ボルト | 4 | |
| 20- | 5242700-84 | ブラケット, リザーブ タンク | 1 | |
| 21- | 5242133-52 | セムス ボルト | 2 | |
| 22- | 5242281-41 | クランプ, ホース | 2 | CLAMP HOSE |
| 23- | 9019008-02 | キャップ アッシ | 1 | CAP |

| | | | | | |
|-----|------------|-------------|-----------------|---|------------|
| 24- | 9022538-01 | コック ドレン | COCK ASSY | 1 | |
| 25- | 9022888-01 | コンダクション アッシ | CONDUCTION ASSY | 1 | INCL.26-31 |
| 26- | 9022888-04 | ホース ラバー | HOSE RUBBER | 1 | |
| 27- | 9022888-05 | パイプ | PIPE | 1 | |
| 28- | 9022888-04 | ホース ラバー | HOSE RUBBER | 1 | |
| 29- | 9022888-07 | クランプ | CLAMP | 2 | |
| 30- | NSS | キャップ | CAP | 1 | |
| 31- | NSS | パッキン | PACKING | 1 | |
| 32- | NSS | リザーブ タンク | RESERVE TANK | 1 | |
| 33- | 9100651-26 | ホゴ チューブ | TUBE PROTECTIVE | 1 | |

== END OF LIST ==

2.00-59

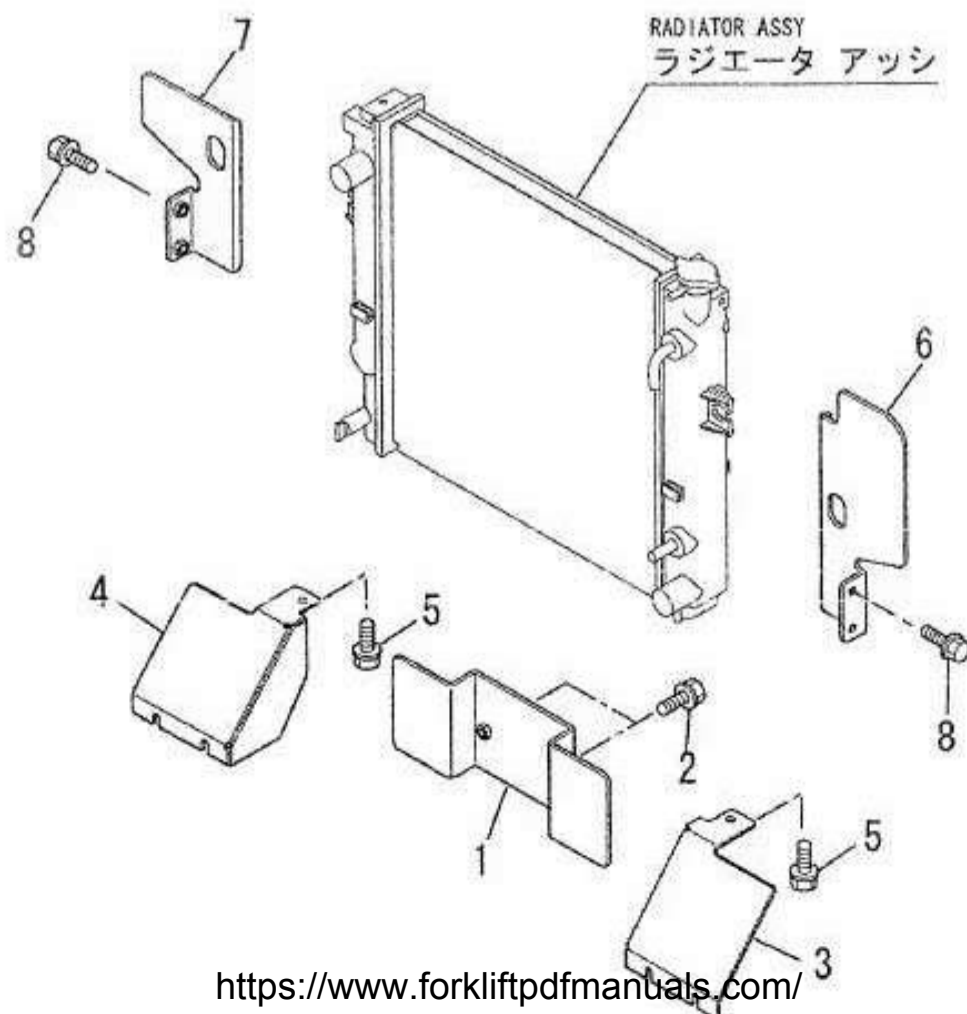

2.00-60

14-07

COVER RADIATOR

カバー ラジエータ

| Item | PartNo. | Description | | Q'ty | Remarks |
|------|------------|------------------|------------------------|------|---------|
| 1- | 5242495-92 | プレート | PLATE | 1 | |
| 2- | 5242133-85 | セムス ボルト | SEMS BOLT | 2 | |
| 3- | 5242495-83 | カバー タイヤ ハウス, L.H | COVER TIRE HOUSE, L.H. | 1 | |
| 4- | 5242495-84 | カバー タイヤ ハウス, R.H | COVER TIRE HOUSE, R.H. | 1 | |
| 5- | 5242133-83 | セムス ボルト | SEMS BOLT | 6 | |
| 6- | 5242497-62 | プレート | PLATE | 1 | |
| 7- | 5243121-25 | プレート | PLATE | 1 | |
| 8- | 5242133-52 | セムス ボルト | SEMS BOLT | 4 | |

== END OF LIST ==

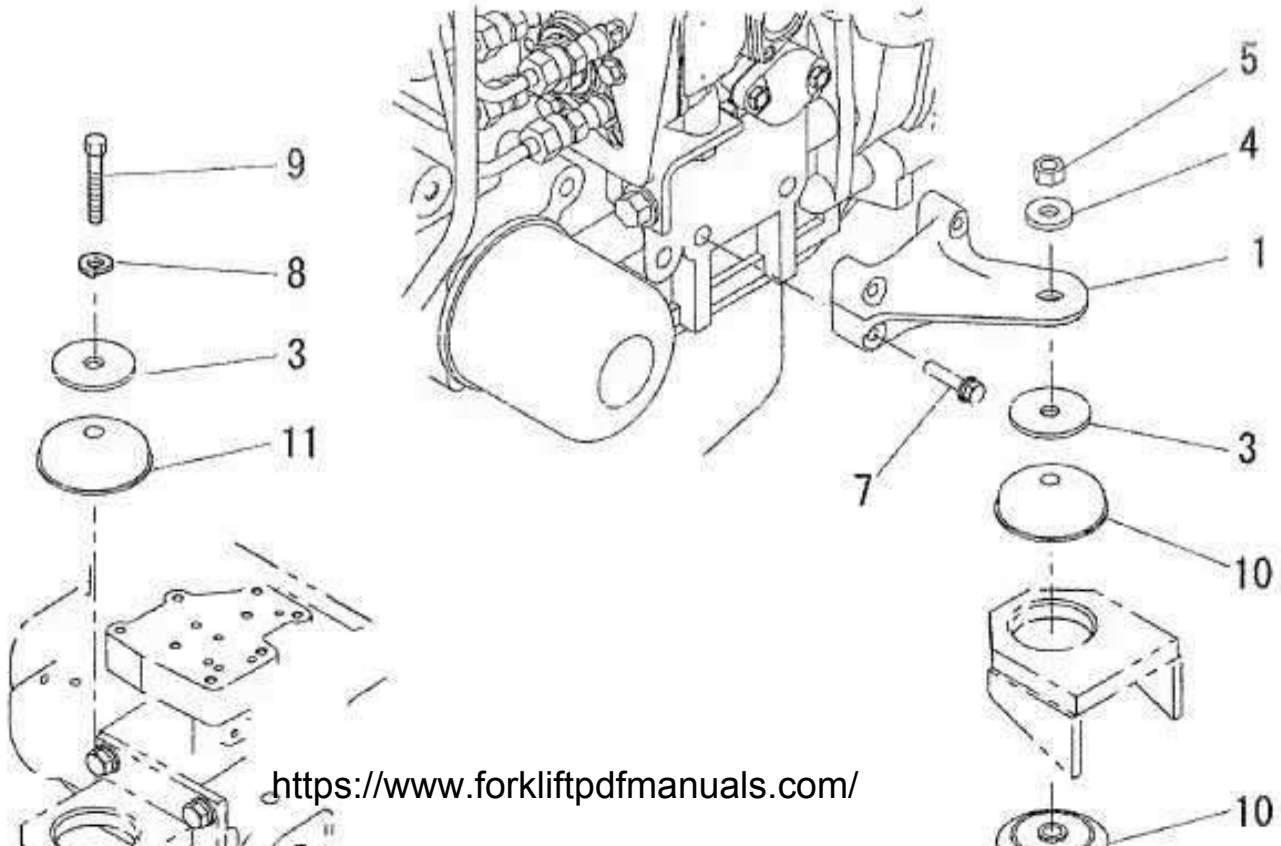
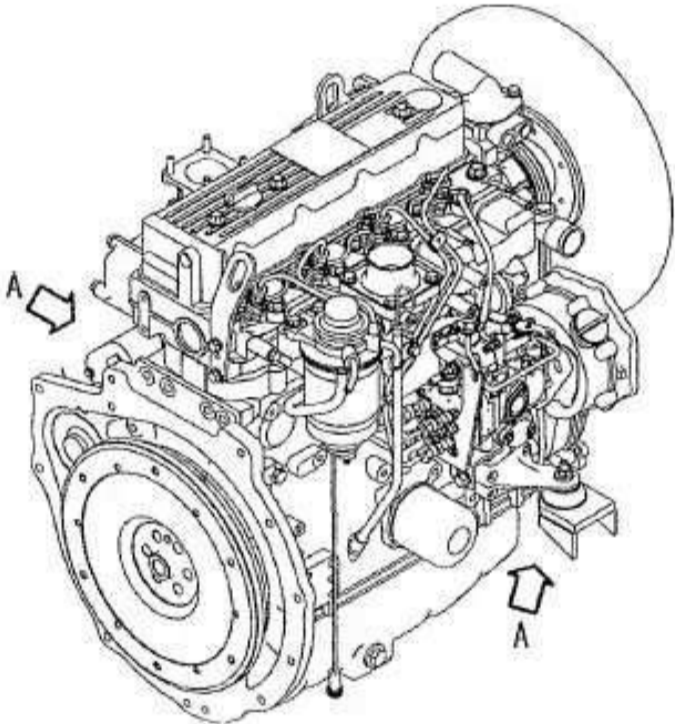

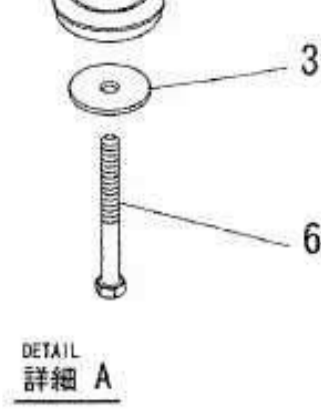
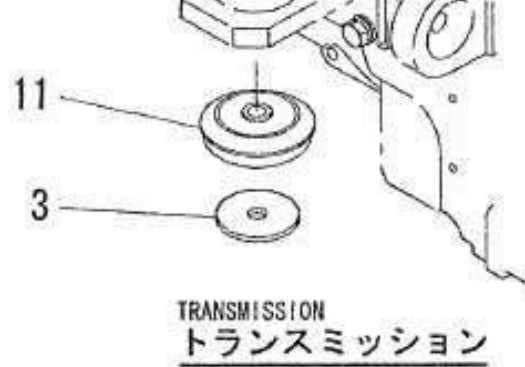

2.00-62

05-232-012

14-07

ENGINE MOUNT
エンジンマウント

| Item | PartNo. | Description | | Q'ty | Remarks |
|------|------------|-------------|-----------------|------|---------|
| 1- | 5242083-90 | ブラケット, エンジン | BRACKET, ENGINE | 2 | |
| 3- | 5242161-17 | ワッシャ | WASHER | 6 | |
| 4- | 5242265-95 | ワッシャ | WASHER | 2 | |
| 5- | 5242182-17 | ナット-U | NUT-U | 2 | |
| 6- | 0293680 | ボルト | BOLT | 2 | |
| 7- | 5242133-92 | セムスボルト | SEMS BOLT | 8 | |
| 8- | 0292684 | ワッシャ | WASHER | 1 | |
| 9- | 0293678 | ボルト | BOLT | 1 | |
| 10- | 5242341-14 | ラバー | RUBBER | 4 | |
| 11- | 5242160-75 | ラバー | RUBBER | 2 | |

== END OF LIST ==

DSL

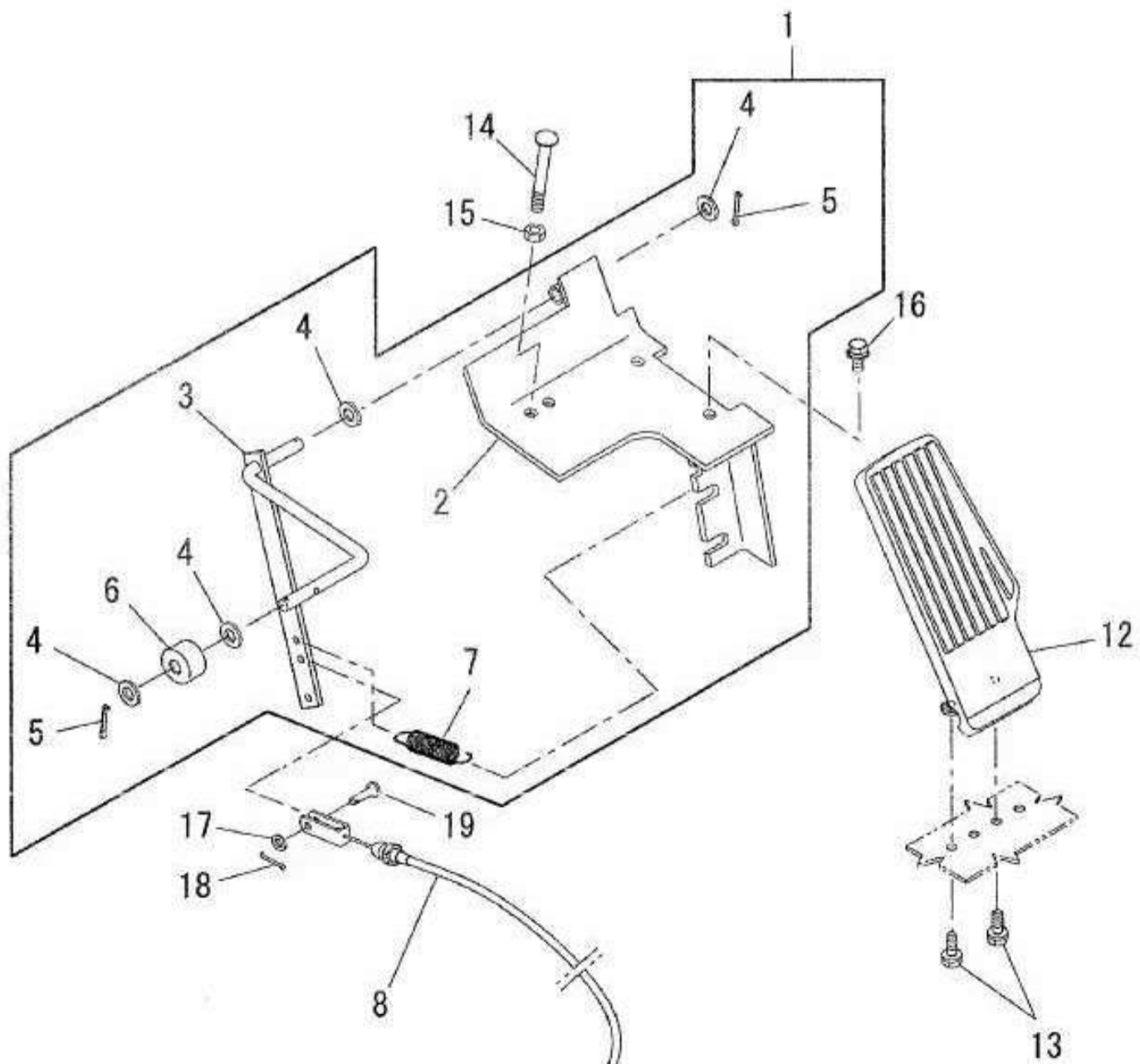

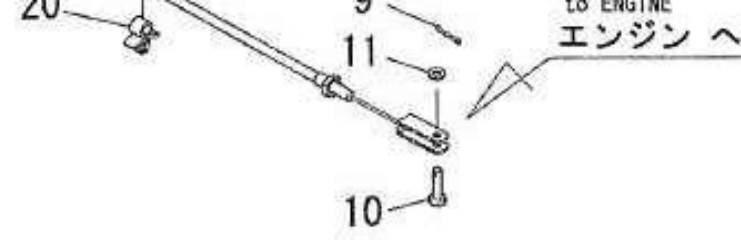

2.00-64

08-204-330

14-07

THROTTLE PEDAL LINKAGE
スロットルペダルリンケージ

| Item | PartNo. | Description | Q'ty | Remarks |
|------|------------|---------------------|------|----------|
| 1- | 5242650-93 | アクセルレバーアッシ DSL L | 1 | INCL.2-7 |
| 2- | 5242645-75 | ブラケット, アクセル | 1 | |
| 3- | 5242499-99 | レバー アクセル | 1 | |
| 4- | 0320159 | ワッシャ | 4 | |
| 5- | 9099594-04 | ワリピン | 2 | |
| 6- | 9379773-00 | ローラ | 1 | |
| 7- | 5242509-21 | スプリング アクセル DSL | 1 | |
| 8- | 5242480-05 | ケーブル アクセルアッシ DSL | 1 | |
| 9- | 9099594-03 | ワリピン | 1 | |
| 10- | 9117321-00 | ピン | 1 | |
| 11- | 0320155 | ワッシャ | 1 | |
| 12- | 9244734-00 | アクセルペダル | 1 | |
| 13- | 5242133-47 | セムスボルト | 2 | |
| 14- | 5242338-93 | カップスクエアネック | 1 | |
| 15- | 9373009-08 | ナット | 1 | |
| 16- | 5242133-83 | セムスボルト | 2 | |
| 17- | 0320155 | ワッシャ | 1 | |
| 18- | 9099594-03 | ワリピン | 1 | |
| 19- | 9117321-00 | ピン | 1 | |
| 20- | 5242340-47 | クリップ, ケーブル | 2 | |

== END OF LIST ==

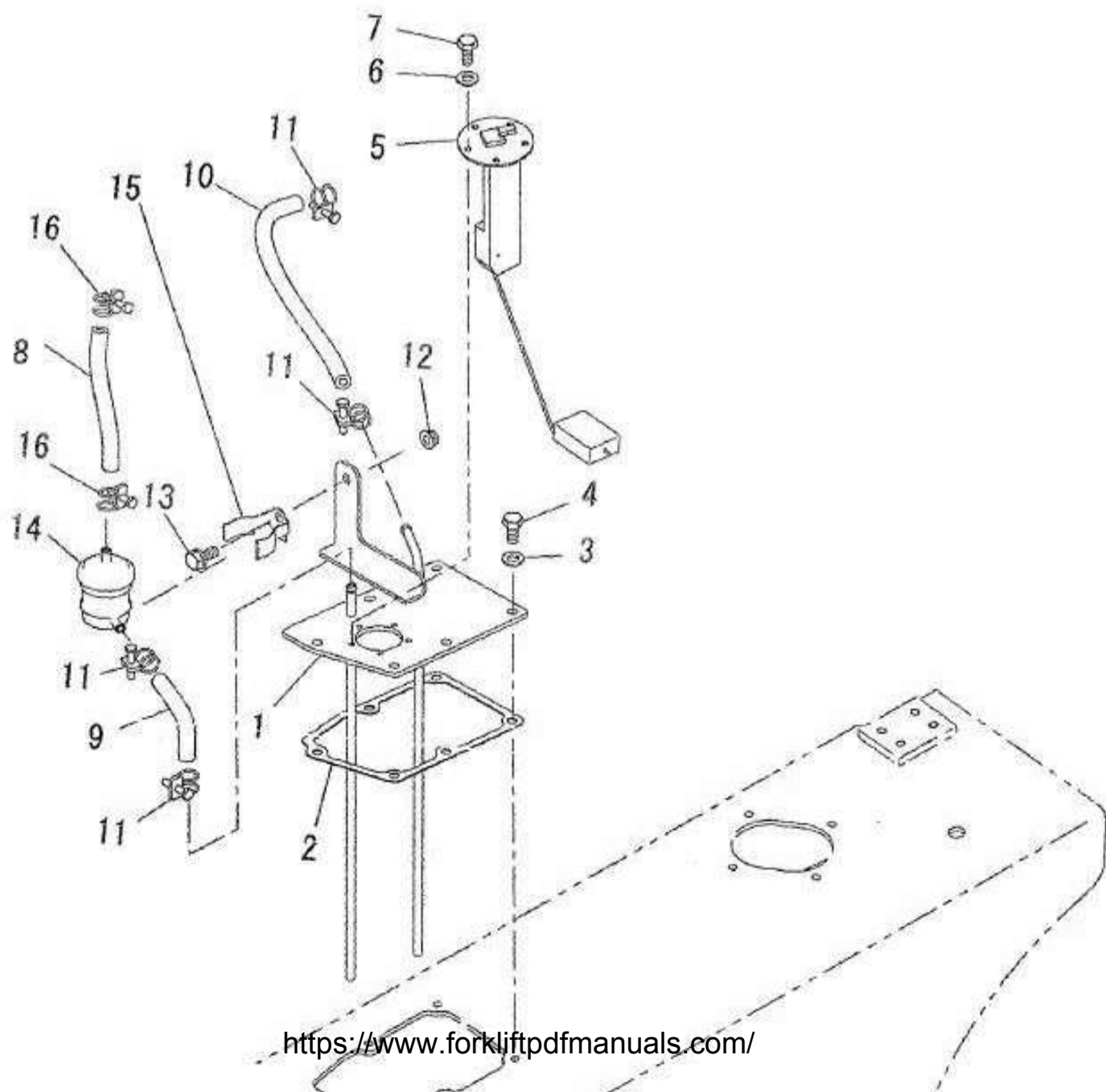

2.00-66

08-204-220

14-07

FUEL COVER
フューエルカバー

| Item | PartNo. | Description | | Q'ty | Remarks |
|------|------------|----------------------|-----------------------|------|---------|
| 1- | 5500075-20 | カバー フューエル タンク DSL | COVER FUEL TANK DSL | 1 | |
| 2- | 5242482-15 | ガスケット オイル タンク カバー | GASKET OIL TANK COVER | 1 | |
| 3- | 9114591-00 | ワッシャ | WASHER | 6 | |
| 4- | 9099044-08 | スクリュー, タッピン | SCREW, TAPPING | 6 | |
| 5- | 5242278-97 | センダ フューエル アッシ | SENDER FUEL ASSY | 1 | |
| 6- | 0320155 | ワッシャ | WASHER | 5 | |
| 7- | 9099004-01 | ボルト | BOLT | 5 | |
| 8- | 5242499-04 | ホース, フューエル | HOSE, FUEL | 1 | |
| 9- | 5500075-30 | チューブ フューエル L=110 | TUBE, FUEL L=110 | 1 | |
| 10- | 9011771-18 | チューブ フューエル L=300 | TUBE, FUEL L=300 | 1 | |
| 11- | 5242497-04 | クランプ, ホース | CLAMP, HOSE | 4 | |
| 12- | 5242133-41 | フランジナット | FLANGE NUT | 1 | |
| 13- | 5242133-85 | セムス ボルト | SEMS BOLT | 1 | |
| 14- | 1586457 | フィルタ フューエル | FUEL FILTER | 1 | |
| 15- | 5242393-34 | クランプ | CLAMP | 1 | |
| 16- | 5242976-66 | クランプ, ホース | CLAMP, HOSE | 2 | |

== END OF LIST ==

2.00-67

部 品 番 号 索 引 (NUMERICAL PARTS INDEX)

| Part.No. | Page | Item | Part.No. | Page | Item | Part.No. | Page | Item |
|----------|-----------|------|----------|-----------|------|----------|-----------|------|
| 0136703 | 1.00 - 47 | 15- | 1469342 | 1.00 - 43 | 26- | 1599451 | 2.00 - 9 | 10- |
| 0136703 | 2.00 - 59 | 15- | 1471694 | 1.00 - 61 | 8- | 1599454 | 2.00 - 5 | 13- |
| 0216877 | 1.00 - 67 | 29- | 1495426 | 1.00 - 15 | 21- | 1599454 | 2.00 - 7 | 13- |
| 0287854 | 1.00 - 67 | 33- | 1495473 | 1.00 - 9 | 12- | 1599454 | 2.00 - 9 | 13- |
| 0292667 | 1.00 - 21 | 29- | 1495474 | 1.00 - 9 | 12- | 1599455 | 2.00 - 5 | 14- |
| 0292668 | 1.00 - 21 | 31- | 1495475 | 1.00 - 9 | 12- | 1599455 | 2.00 - 51 | 2- |
| 0292678 | 1.00 - 21 | 28- | 1534424 | 1.00 - 55 | 1- | 1599458 | 2.00 - 11 | 15- |
| 0292679 | 1.00 - 21 | 30- | 1553692 | 1.00 - 5 | 19- | 1599458 | 2.00 - 13 | 7- |
| 0292681 | 1.00 - 47 | 10- | 1553838 | 1.00 - 17 | 12- | 1599461 | 2.00 - 11 | 3- |
| 0292681 | 1.00 - 61 | 6- | 1553838 | 1.00 - 19 | 7- | 1599462 | 2.00 - 11 | 4- |
| 0292681 | 2.00 - 59 | 10- | 1556342 | 1.00 - 43 | 27- | 1599462 | 2.00 - 51 | 20- |
| 0292682 | 1.00 - 67 | 34- | 1574091 | 1.00 - 55 | 18- | 1599462 | 2.00 - 53 | 26- |
| 0292684 | 1.00 - 59 | 8- | 1583592 | 1.00 - 19 | 14- | 1599463 | 2.00 - 11 | 5- |
| 0292684 | 2.00 - 63 | 8- | 1583594 | 1.00 - 19 | 15- | 1599463 | 2.00 - 15 | 31- |
| 0293678 | 1.00 - 59 | 9- | 1583595 | 1.00 - 19 | 13- | 1599463 | 2.00 - 17 | 31- |
| 0293678 | 2.00 - 63 | 9- | 1586457 | 2.00 - 43 | 13- | 1599463 | 2.00 - 19 | 42- |
| 0293680 | 1.00 - 59 | 6- | 1586457 | 2.00 - 67 | 14- | 1599464 | 2.00 - 11 | 6- |
| 0293680 | 2.00 - 63 | 6- | 1599440 | 2.00 - 5 | 1- | 1599464 | 2.00 - 15 | 39- |
| 0302278 | 1.00 - 61 | 3- | 1599441 | 2.00 - 5 | 2- | 1599464 | 2.00 - 17 | 39- |
| 0302279 | 1.00 - 61 | 4- | 1599441 | 2.00 - 7 | 2- | 1599464 | 2.00 - 19 | 51- |
| 0302294 | 1.00 - 43 | 3- | 1599441 | 2.00 - 9 | 2- | 1599464 | 2.00 - 51 | 19- |
| 0302294 | 2.00 - 57 | 13- | 1599441 | 2.00 - 15 | 15- | 1599464 | 2.00 - 53 | 24- |
| 0302417 | 1.00 - 67 | 40- | 1599441 | 2.00 - 17 | 15- | 1599466 | 2.00 - 11 | 8- |
| 0320154 | 1.00 - 21 | 27- | 1599441 | 2.00 - 19 | 19- | 1599468 | 2.00 - 11 | 13- |
| 0320155 | 1.00 - 21 | 6- | 1599442 | 2.00 - 5 | 3- | 1599468 | 2.00 - 31 | 8- |
| 0320155 | 1.00 - 23 | 14- | 1599442 | 2.00 - 7 | 3- | 1599468 | 2.00 - 51 | 10- |
| 0320155 | 1.00 - 25 | 14- | 1599442 | 2.00 - 9 | 3- | 1599468 | 2.00 - 53 | 12- |
| 0320155 | 2.00 - 65 | 11- | 1599443 | 2.00 - 5 | 4- | 1599469 | 2.00 - 11 | 14- |
| 0320155 | 2.00 - 65 | 17- | 1599443 | 2.00 - 7 | 4- | 1599469 | 2.00 - 51 | 11- |
| 0320155 | 2.00 - 67 | 6- | 1599443 | 2.00 - 9 | 4- | 1599469 | 2.00 - 53 | 13- |
| 0320157 | 1.00 - 43 | 10- | 1599444 | 2.00 - 5 | 5- | 1599470 | 2.00 - 11 | 17- |
| 0320157 | 1.00 - 61 | 5- | 1599444 | 2.00 - 7 | 5- | 1599470 | 2.00 - 15 | 42- |
| 0320157 | 2.00 - 57 | 10- | 1599444 | 2.00 - 9 | 5- | 1599470 | 2.00 - 17 | 42- |
| 0320159 | 1.00 - 23 | 4- | 1599445 | 2.00 - 5 | 6- | 1599470 | 2.00 - 19 | 54- |
| 0320159 | 1.00 - 25 | 4- | 1599445 | 2.00 - 7 | 6- | 1599470 | 2.00 - 31 | 5- |
| 0320159 | 1.00 - 43 | 21- | 1599445 | 2.00 - 9 | 6- | 1599471 | 2.00 - 11 | 18- |
| 0320159 | 1.00 - 67 | 26- | 1599445 | 2.00 - 31 | 14- | 1599472 | 2.00 - 11 | 19- |
| 0320159 | 2.00 - 65 | 4- | 1599445 | 2.00 - 51 | 21- | 1599473 | 2.00 - 11 | 20- |
| 0320161 | 1.00 - 43 | 29- | 1599445 | 2.00 - 53 | 18- | 1599475 | 2.00 - 11 | 21- |
| 0320165 | 1.00 - 67 | 24- | 1599446 | 2.00 - 5 | 7- | 1599475 | 2.00 - 21 | 3- |

| | | | | | | | | |
|---------|-----------|-----|---------|-----------|-----|---------|-----------|-----|
| 1304950 | 1.00 - 21 | 25- | 1599446 | 2.00 - 7 | 7- | 1599476 | 2.00 - 11 | 22- |
| 1360885 | 1.00 - 5 | 9- | 1599446 | 2.00 - 9 | 7- | 1599479 | 2.00 - 13 | 1- |
| 1361692 | 1.00 - 13 | 23- | 1599448 | 2.00 - 5 | 8- | 1599480 | 2.00 - 13 | 2- |
| 1361734 | 1.00 - 11 | 17- | 1599448 | 2.00 - 7 | 8- | 1599481 | 2.00 - 13 | 3- |
| 1361806 | 1.00 - 15 | 13- | 1599448 | 2.00 - 9 | 8- | 1599481 | 2.00 - 51 | 23- |
| 1361837 | 1.00 - 51 | 4- | 1599448 | 2.00 - 13 | 4- | 1599484 | 2.00 - 13 | 6- |
| 1362010 | 1.00 - 13 | 24- | 1599448 | 2.00 - 31 | 10- | 1599487 | 2.00 - 15 | 2- |
| 1402414 | 1.00 - 67 | 25- | 1599449 | 2.00 - 5 | 9- | 1599487 | 2.00 - 17 | 2- |
| 1450928 | 1.00 - 57 | 1- | 1599449 | 2.00 - 7 | 9- | 1599488 | 2.00 - 15 | 3- |
| 1455674 | 1.00 - 15 | 6- | 1599449 | 2.00 - 9 | 9- | 1599489 | 2.00 - 15 | 4- |
| 1455676 | 1.00 - 15 | 5- | 1599451 | 2.00 - 5 | 10- | 1599489 | 2.00 - 17 | 4- |
| 1455677 | 1.00 - 15 | 10- | 1599451 | 2.00 - 7 | 10- | 1599489 | 2.00 - 19 | 13- |

索-1

| Part.No. | Page | Item | Part.No. | Page | Item | Part.No. | Page | Item |
|----------|-----------|------|----------|-----------|------|----------|-----------|------|
| 1599516 | 2.00 - 15 | 5- | 1599532 | 2.00 - 19 | 26- | 1599548 | 2.00 - 19 | 48- |
| 1599516 | 2.00 - 17 | 5- | 1599533 | 2.00 - 15 | 21- | 1599549 | 2.00 - 15 | 37- |
| 1599516 | 2.00 - 19 | 14- | 1599533 | 2.00 - 17 | 21- | 1599549 | 2.00 - 17 | 37- |
| 1599517 | 2.00 - 15 | 6- | 1599533 | 2.00 - 19 | 27- | 1599549 | 2.00 - 19 | 49- |
| 1599517 | 2.00 - 17 | 6- | 1599534 | 2.00 - 15 | 22- | 1599550 | 2.00 - 15 | 38- |
| 1599517 | 2.00 - 19 | 15- | 1599534 | 2.00 - 17 | 22- | 1599550 | 2.00 - 17 | 38- |
| 1599518 | 2.00 - 15 | 7- | 1599534 | 2.00 - 19 | 28- | 1599550 | 2.00 - 19 | 50- |
| 1599518 | 2.00 - 17 | 7- | 1599535 | 2.00 - 15 | 23- | 1599550 | 2.00 - 51 | 18- |
| 1599518 | 2.00 - 19 | 16- | 1599535 | 2.00 - 17 | 23- | 1599550 | 2.00 - 53 | 23- |
| 1599519 | 2.00 - 15 | 8- | 1599535 | 2.00 - 19 | 29- | 1599552 | 2.00 - 15 | 40- |
| 1599519 | 2.00 - 17 | 8- | 1599536 | 2.00 - 15 | 24- | 1599552 | 2.00 - 17 | 40- |
| 1599519 | 2.00 - 19 | 17- | 1599536 | 2.00 - 17 | 24- | 1599552 | 2.00 - 19 | 55- |
| 1599519 | 2.00 - 51 | 9- | 1599536 | 2.00 - 19 | 30- | 1599555 | 2.00 - 15 | 43- |
| 1599519 | 2.00 - 53 | 11- | 1599536 | 2.00 - 19 | 34- | 1599555 | 2.00 - 17 | 43- |
| 1599520 | 2.00 - 15 | 9- | 1599537 | 2.00 - 15 | 25- | 1599555 | 2.00 - 19 | 40- |
| 1599520 | 2.00 - 17 | 9- | 1599537 | 2.00 - 17 | 25- | 1599556 | 2.00 - 21 | 2- |
| 1599520 | 2.00 - 19 | 18- | 1599537 | 2.00 - 19 | 32- | 1599557 | 2.00 - 15 | 45- |
| 1599520 | 2.00 - 51 | 3- | 1599537 | 2.00 - 19 | 36- | 1599557 | 2.00 - 17 | 45- |
| 1599520 | 2.00 - 53 | 4- | 1599538 | 2.00 - 15 | 26- | 1599557 | 2.00 - 19 | 57- |
| 1599521 | 2.00 - 15 | 10- | 1599538 | 2.00 - 17 | 26- | 1599559 | 2.00 - 21 | 4- |
| 1599521 | 2.00 - 17 | 10- | 1599538 | 2.00 - 19 | 33- | 1599560 | 2.00 - 21 | 5- |
| 1599521 | 2.00 - 19 | 1- | 1599539 | 2.00 - 15 | 27- | 1599560 | 2.00 - 51 | 8- |
| 1599522 | 2.00 - 15 | 11- | 1599539 | 2.00 - 17 | 27- | 1599560 | 2.00 - 53 | 9- |
| 1599522 | 2.00 - 17 | 11- | 1599539 | 2.00 - 19 | 37- | 1599561 | 2.00 - 21 | 6- |
| 1599522 | 2.00 - 19 | 2- | 1599540 | 2.00 - 15 | 28- | 1599562 | 2.00 - 21 | 7- |
| 1599522 | 2.00 - 51 | 4- | 1599540 | 2.00 - 17 | 28- | 1599563 | 2.00 - 21 | 8- |
| 1599522 | 2.00 - 53 | 5- | 1599540 | 2.00 - 19 | 38- | 1599565 | 2.00 - 21 | 10- |
| 1599523 | 2.00 - 15 | 12- | 1599541 | 2.00 - 15 | 29- | 1599565 | 2.00 - 51 | 24- |
| 1599523 | 2.00 - 17 | 12- | 1599541 | 2.00 - 17 | 29- | 1599565 | 2.00 - 53 | 3- |
| 1599523 | 2.00 - 19 | 3- | 1599541 | 2.00 - 19 | 39- | 1599567 | 2.00 - 21 | 11- |
| 1599523 | 2.00 - 51 | 5- | 1599542 | 2.00 - 15 | 30- | 1599568 | 2.00 - 21 | 12- |
| 1599523 | 2.00 - 53 | 6- | 1599542 | 2.00 - 17 | 30- | 1599568 | 2.00 - 23 | 7- |
| 1599525 | 2.00 - 15 | 13- | 1599542 | 2.00 - 19 | 41- | 1599569 | 2.00 - 23 | 1- |
| 1599525 | 2.00 - 17 | 13- | 1599543 | 2.00 - 21 | 1- | 1599570 | 2.00 - 23 | 2- |
| 1599525 | 2.00 - 19 | 58- | 1599543 | 2.00 - 51 | 7- | 1599572 | 2.00 - 23 | 4- |
| 1599526 | 2.00 - 15 | 14- | 1599543 | 2.00 - 53 | 8- | 1599574 | 2.00 - 23 | 6- |
| 1599526 | 2.00 - 17 | 14- | 1599544 | 2.00 - 15 | 32- | 1599574 | 2.00 - 25 | 5- |
| 1599526 | 2.00 - 19 | 11- | 1599544 | 2.00 - 17 | 32- | 1599574 | 2.00 - 27 | 5- |
| 1599528 | 2.00 - 15 | 16- | 1599544 | 2.00 - 19 | 43- | 1599574 | 2.00 - 29 | 6- |
| 1599528 | 2.00 - 17 | 16- | 1599545 | 2.00 - 15 | 33- | 1599576 | 2.00 - 23 | 8- |
| 1599528 | 2.00 - 19 | 12- | 1599545 | 2.00 - 17 | 33- | 1599578 | 2.00 - 23 | 10- |
| 1599529 | 2.00 - 15 | 17- | 1599545 | 2.00 - 19 | 44- | 1599579 | 2.00 - 23 | 11- |
| 1599529 | 2.00 - 17 | 17- | 1599546 | 2.00 - 15 | 34- | 1599579 | 2.00 - 33 | 1- |
| 1599529 | 2.00 - 19 | 20- | 1599546 | 2.00 - 17 | 34- | 1599580 | 2.00 - 23 | 12- |

| | | | | | | | | |
|---------|-----------|-----|---------|-----------|-----|---------|-----------|-----|
| 1599530 | 2.00 - 15 | 18- | 1599546 | 2.00 - 19 | 45- | 1599581 | 2.00 - 23 | 14- |
| 1599530 | 2.00 - 17 | 18- | 1599546 | 2.00 - 51 | 6- | 1599582 | 2.00 - 23 | 15- |
| 1599530 | 2.00 - 19 | 22- | 1599546 | 2.00 - 53 | 7- | 1599585 | 2.00 - 25 | 3- |
| 1599531 | 2.00 - 15 | 19- | 1599547 | 2.00 - 15 | 35- | 1599585 | 2.00 - 27 | 3- |
| 1599531 | 2.00 - 17 | 19- | 1599547 | 2.00 - 17 | 35- | 1599585 | 2.00 - 29 | 4- |
| 1599531 | 2.00 - 19 | 23- | 1599547 | 2.00 - 19 | 47- | 1599586 | 2.00 - 25 | 4- |
| 1599532 | 2.00 - 15 | 20- | 1599548 | 2.00 - 15 | 36- | 1599586 | 2.00 - 27 | 4- |
| 1599532 | 2.00 - 17 | 20- | 1599548 | 2.00 - 17 | 36- | 1599586 | 2.00 - 29 | 5- |

索-2

| Part.No. | Page | Item | Part.No. | Page | Item | Part.No. | Page | Item |
|----------|-----------|------|----------|-----------|------|----------|-----------|------|
| 1599588 | 2.00 - 25 | 6- | 1599811 | 2.00 - 33 | 19- | 1599858 | 2.00 - 47 | 14- |
| 1599588 | 2.00 - 27 | 6- | 1599812 | 2.00 - 33 | 20- | 1599859 | 2.00 - 45 | 15- |
| 1599588 | 2.00 - 29 | 9- | 1599812 | 2.00 - 33 | 20- | 1599860 | 2.00 - 45 | 16- |
| 1599589 | 2.00 - 25 | 7- | 1599814 | 2.00 - 33 | 21- | 1599861 | 2.00 - 45 | 17- |
| 1599589 | 2.00 - 27 | 7- | 1599816 | 2.00 - 33 | 22- | 1599862 | 2.00 - 45 | 18- |
| 1599589 | 2.00 - 29 | 8- | 1599817 | 2.00 - 33 | 23- | 1599863 | 2.00 - 45 | 19- |
| 1599590 | 2.00 - 25 | 8- | 1599818 | 2.00 - 41 | 1- | 1599864 | 2.00 - 45 | 20- |
| 1599590 | 2.00 - 27 | 8- | 1599819 | 2.00 - 41 | 2- | 1599865 | 2.00 - 45 | 21- |
| 1599590 | 2.00 - 29 | 7- | 1599820 | 2.00 - 41 | 3- | 1599866 | 2.00 - 45 | 22- |
| 1599591 | 2.00 - 25 | 20- | 1599821 | 2.00 - 41 | 4- | 1599867 | 2.00 - 45 | 23- |
| 1599591 | 2.00 - 27 | 20- | 1599822 | 2.00 - 41 | 5- | 1599868 | 2.00 - 45 | 24- |
| 1599591 | 2.00 - 29 | 10- | 1599823 | 2.00 - 41 | 6- | 1599868 | 2.00 - 47 | 27- |
| 1599592 | 2.00 - 25 | 9- | 1599824 | 2.00 - 41 | 7- | 1599870 | 2.00 - 49 | 13- |
| 1599593 | 2.00 - 25 | 10- | 1599825 | 2.00 - 41 | 8- | 1599871 | 2.00 - 49 | 14- |
| 1599594 | 2.00 - 25 | 11- | 1599826 | 2.00 - 41 | 9- | 1599873 | 2.00 - 49 | 8- |
| 1599594 | 2.00 - 27 | 11- | 1599827 | 2.00 - 41 | 10- | 1599874 | 2.00 - 49 | 9- |
| 1599594 | 2.00 - 29 | 20- | 1599828 | 2.00 - 41 | 11- | 1599875 | 2.00 - 49 | 10- |
| 1599595 | 2.00 - 25 | 12- | 1599829 | 2.00 - 41 | 12- | 1599876 | 2.00 - 49 | 11- |
| 1599595 | 2.00 - 27 | 12- | 1599830 | 2.00 - 41 | 13- | 1599877 | 2.00 - 49 | 4- |
| 1599595 | 2.00 - 29 | 21- | 1599831 | 2.00 - 41 | 14- | 1599878 | 2.00 - 49 | 5- |
| 1599596 | 2.00 - 25 | 13- | 1599831 | 2.00 - 51 | 15- | 1599879 | 2.00 - 49 | 6- |
| 1599596 | 2.00 - 27 | 13- | 1599831 | 2.00 - 53 | 17- | 1599880 | 2.00 - 49 | 12- |
| 1599596 | 2.00 - 29 | 22- | 1599832 | 2.00 - 41 | 16- | 1599881 | 2.00 - 49 | 16- |
| 1599597 | 2.00 - 25 | 14- | 1599841 | 2.00 - 43 | 8- | 1599882 | 2.00 - 49 | 24- |
| 1599597 | 2.00 - 27 | 14- | 1599842 | 2.00 - 43 | 10- | 1599883 | 2.00 - 49 | 17- |
| 1599597 | 2.00 - 29 | 28- | 1599843 | 2.00 - 43 | 12- | 1599884 | 2.00 - 49 | 18- |
| 1599598 | 2.00 - 25 | 15- | 1599845 | 2.00 - 45 | 1- | 1599885 | 2.00 - 49 | 19- |
| 1599598 | 2.00 - 27 | 15- | 1599846 | 2.00 - 45 | 2- | 1599886 | 2.00 - 49 | 20- |
| 1599598 | 2.00 - 29 | 25- | 1599846 | 2.00 - 47 | 2- | 1599887 | 2.00 - 49 | 21- |
| 1599600 | 2.00 - 25 | 17- | 1599847 | 2.00 - 45 | 3- | 1599888 | 2.00 - 49 | 25- |
| 1599601 | 2.00 - 25 | 18- | 1599847 | 2.00 - 47 | 3- | 1599889 | 2.00 - 49 | 22- |
| 1599604 | 2.00 - 31 | 1- | 1599848 | 2.00 - 45 | 4- | 1599890 | 2.00 - 49 | 23- |
| 1599605 | 2.00 - 31 | 2- | 1599848 | 2.00 - 47 | 4- | 1599891 | 2.00 - 49 | 3- |
| 1599606 | 2.00 - 31 | 3- | 1599849 | 2.00 - 45 | 5- | 1599892 | 2.00 - 49 | 26- |
| 1599607 | 2.00 - 31 | 4- | 1599849 | 2.00 - 47 | 5- | 1599893 | 2.00 - 49 | 1- |
| 1599607 | 2.00 - 51 | 17- | 1599850 | 2.00 - 45 | 6- | 1599894 | 2.00 - 49 | 30- |
| 1599607 | 2.00 - 53 | 22- | 1599850 | 2.00 - 47 | 6- | 1599895 | 2.00 - 49 | 28- |
| 1599610 | 2.00 - 31 | 7- | 1599851 | 2.00 - 45 | 7- | 1599896 | 2.00 - 49 | 27- |
| 1599611 | 2.00 - 31 | 9- | 1599851 | 2.00 - 47 | 7- | 1599897 | 2.00 - 49 | 29- |
| 1599613 | 2.00 - 31 | 11- | 1599852 | 2.00 - 45 | 8- | 1599904 | 2.00 - 7 | 1- |
| 1599798 | 2.00 - 33 | 7- | 1599852 | 2.00 - 47 | 8- | 1599905 | 2.00 - 7 | 14- |
| 1599800 | 2.00 - 33 | 9- | 1599853 | 2.00 - 45 | 9- | 1599905 | 2.00 - 51 | 2- |
| 1599801 | 2.00 - 33 | 10- | 1599853 | 2.00 - 47 | 9- | 1599906 | 2.00 - 51 | 26- |
| 1599801 | 2.00 - 43 | 7- | 1599854 | 2.00 - 45 | 10- | 1599907 | 2.00 - 35 | 11- |
| 1599802 | 2.00 - 33 | 11- | 1599854 | 2.00 - 47 | 10- | 1599908 | 2.00 - 35 | 12- |
| 1599803 | 2.00 - 33 | 12- | 1599855 | 2.00 - 45 | 11- | 1599909 | 2.00 - 35 | 5- |
| 1599803 | 2.00 - 51 | 1- | 1599855 | 2.00 - 47 | 11- | 1599910 | 2.00 - 35 | 6- |
| 1599803 | 2.00 - 53 | 14- | 1599856 | 2.00 - 45 | 12- | 1599911 | 2.00 - 35 | 7- |

| | | | | | | | | |
|---------|-----------|-----|---------|-----------|-----|---------|-----------|-----|
| 1599807 | 2.00 - 33 | 15- | 1599856 | 2.00 - 47 | 12- | 1599912 | 2.00 - 35 | 8- |
| 1599808 | 2.00 - 33 | 16- | 1599857 | 2.00 - 45 | 13- | 1599913 | 2.00 - 35 | 9- |
| 1599809 | 2.00 - 33 | 17- | 1599857 | 2.00 - 47 | 13- | 1600086 | 2.00 - 41 | 17- |
| 1599810 | 2.00 - 33 | 18- | 1599858 | 2.00 - 45 | 14- | 1600086 | 2.00 - 43 | 11- |

索 - 3

| Part.No. | Page | Item | Part.No. | Page | Item | Part.No. | Page | Item |
|------------|-----------|------|------------|-----------|------|------------|-----------|------|
| 1600086 | 2.00 - 51 | 16- | 5242083-92 | 1.00 - 59 | 2- | 5242161-17 | 1.00 - 59 | 3- |
| 1600086 | 2.00 - 53 | 20- | 5242099-58 | 2.00 - 21 | 13- | 5242161-17 | 2.00 - 63 | 3- |
| 1600087 | 2.00 - 51 | 26- | 5242099-58 | 2.00 - 51 | 25- | 5242166-88 | 1.00 - 47 | 6- |
| 1600273 | 2.00 - 17 | 3- | 5242099-58 | 2.00 - 53 | 10- | 5242166-88 | 2.00 - 59 | 6- |
| 1600276 | 2.00 - 27 | 9- | 5242099-58 | 2.00 - 57 | 12- | 5242182-17 | 1.00 - 59 | 5- |
| 1600277 | 2.00 - 27 | 10- | 5242099-59 | 2.00 - 11 | 24- | 5242182-17 | 2.00 - 63 | 5- |
| 1600278 | 2.00 - 27 | 17- | 5242099-59 | 2.00 - 21 | 9- | 5242260-41 | 1.00 - 61 | 12- |
| 1600279 | 2.00 - 27 | 18- | 5242108-69 | 2.00 - 55 | 1- | 5242265-95 | 1.00 - 59 | 4- |
| 1608616 | 2.00 - 37 | 44- | 5242119-79 | 1.00 - 25 | 18- | 5242265-95 | 2.00 - 63 | 4- |
| 1608616 | 2.00 - 39 | 44- | 5242119-79 | 2.00 - 3 | 4- | 5242278-97 | 1.00 - 21 | 5- |
| 1608617 | 2.00 - 37 | 45- | 5242133-40 | 1.00 - 21 | 23- | 5242278-97 | 2.00 - 67 | 5- |
| 1608617 | 2.00 - 39 | 45- | 5242133-41 | 1.00 - 21 | 20- | 5242281-36 | 1.00 - 61 | 20- |
| 1707826 | 2.00 - 13 | 6- | 5242133-41 | 1.00 - 61 | 25- | 5242281-37 | 1.00 - 61 | 18- |
| 4490210-01 | 1.00 - 23 | 20- | 5242133-41 | 2.00 - 67 | 12- | 5242281-39 | 1.00 - 61 | 15- |
| 4490220-16 | 1.00 - 23 | 19- | 5242133-42 | 2.00 - 57 | 17- | 5242281-40 | 1.00 - 61 | 16- |
| 4490290-08 | 1.00 - 67 | 14- | 5242133-47 | 1.00 - 23 | 10- | 5242281-41 | 2.00 - 59 | 22- |
| 4490290-42 | 1.00 - 67 | 27- | 5242133-47 | 1.00 - 25 | 10- | 5242282-90 | 2.00 - 33 | 8- |
| 5042567-75 | 1.00 - 41 | 6- | 5242133-47 | 2.00 - 65 | 13- | 5242282-90 | 2.00 - 51 | 13- |
| 5042567-92 | 1.00 - 45 | 28- | 5242133-51 | 1.00 - 47 | 19- | 5242282-90 | 2.00 - 53 | 15- |
| 5042567-96 | 1.00 - 45 | 21- | 5242133-51 | 2.00 - 59 | 19- | 5242282-91 | 2.00 - 33 | 6- |
| 5042587-25 | 1.00 - 45 | 30- | 5242133-52 | 1.00 - 21 | 19- | 5242282-91 | 2.00 - 51 | 14- |
| 5042587-37 | 1.00 - 45 | 29- | 5242133-52 | 1.00 - 37 | 11- | 5242282-91 | 2.00 - 53 | 16- |
| 5042587-45 | 1.00 - 33 | 10- | 5242133-52 | 1.00 - 39 | 11- | 5242285-05 | 2.00 - 31 | 6- |
| 5042597-64 | 1.00 - 5 | 15- | 5242133-52 | 1.00 - 49 | 6- | 5242286-99 | 2.00 - 25 | 22- |
| 5059595-58 | 1.00 - 31 | 18- | 5242133-52 | 2.00 - 59 | 21- | 5242286-99 | 2.00 - 27 | 22- |
| 5059595-58 | 1.00 - 45 | 36- | 5242133-52 | 2.00 - 61 | 8- | 5242286-99 | 2.00 - 29 | 13- |
| 5059595-58 | 1.00 - 45 | 36- | 5242133-53 | 2.00 - 55 | 4- | 5242294-00 | 2.00 - 33 | 2- |
| 5059605-20 | 1.00 - 33 | 8- | 5242133-54 | 1.00 - 37 | 12- | 5242294-76 | 1.00 - 47 | 8- |
| 5059605-21 | 1.00 - 45 | 17- | 5242133-54 | 1.00 - 39 | 12- | 5242294-76 | 2.00 - 59 | 8- |
| 5059605-31 | 1.00 - 45 | 1- | 5242133-54 | 2.00 - 55 | 3- | 5242294-77 | 1.00 - 47 | 9- |
| 5059605-45 | 1.00 - 45 | 27- | 5242133-64 | 1.00 - 67 | 17- | 5242294-77 | 2.00 - 59 | 9- |
| 5059605-49 | 1.00 - 51 | 6- | 5242133-68 | 1.00 - 67 | 3- | 5242309-65 | 1.00 - 43 | 7- |
| 5059605-50 | 1.00 - 45 | 18- | 5242133-82 | 2.00 - 3 | 5- | 5242309-65 | 2.00 - 57 | 7- |
| 5059605-58 | 1.00 - 33 | 11- | 5242133-83 | 1.00 - 23 | 13- | 5242312-67 | 2.00 - 55 | 6- |
| 5059765-93 | 1.00 - 51 | 5- | 5242133-83 | 1.00 - 25 | 13- | 5242312-69 | 2.00 - 55 | 2- |
| 5174508-00 | 1.00 - 51 | 4- | 5242133-83 | 1.00 - 49 | 3- | 5242314-98 | 1.00 - 67 | 15- |
| 5242026-97 | 2.00 - 59 | 3- | 5242133-83 | 1.00 - 61 | 10- | 5242338-93 | 1.00 - 23 | 11- |
| 5242026-98 | 2.00 - 59 | 2- | 5242133-83 | 1.00 - 67 | 22- | 5242338-93 | 1.00 - 25 | 11- |
| 5242037-81 | 1.00 - 47 | 3- | 5242133-83 | 2.00 - 61 | 5- | 5242338-93 | 2.00 - 65 | 14- |
| 5242037-83 | 1.00 - 47 | 3- | 5242133-83 | 2.00 - 65 | 16- | 5242340-47 | 1.00 - 23 | 17- |
| 5242037-85 | 2.00 - 59 | 3- | 5242133-84 | 1.00 - 43 | 12- | 5242340-47 | 1.00 - 25 | 17- |
| 5242037-86 | 2.00 - 59 | 2- | 5242133-84 | 1.00 - 47 | 11- | 5242340-47 | 2.00 - 65 | 20- |
| 5242053-68 | 1.00 - 47 | 1- | 5242133-84 | 1.00 - 61 | 26- | 5242341-14 | 1.00 - 59 | 10- |
| 5242053-69 | 2.00 - 59 | 1- | 5242133-84 | 2.00 - 59 | 11- | 5242341-14 | 2.00 - 63 | 10- |
| 5242071-93 | 1.00 - 47 | 1- | 5242133-85 | 2.00 - 61 | 2- | 5242393-30 | 1.00 - 61 | 36- |
| 5242071-94 | 2.00 - 59 | 1- | 5242133-85 | 2.00 - 67 | 13- | 5242393-34 | 2.00 - 43 | 14- |
| 5242071-95 | 1.00 - 47 | 1- | 5242133-90 | 1.00 - 67 | 9- | 5242393-34 | 2.00 - 67 | 15- |
| 5242071-96 | 2.00 - 59 | 1- | 5242133-92 | 2.00 - 63 | 7- | 5242420-78 | 1.00 - 45 | 6- |
| 5242079-63 | 2.00 - 59 | 4- | 5242138-04 | 1.00 - 59 | 7- | 5242426-25 | 2.00 - 59 | 1- |
| 5242079-66 | 2.00 - 59 | 4- | 5242138-21 | 2.00 - 57 | 16- | 5242429-11 | 2.00 - 33 | 4- |
| 5242083-90 | 2.00 - 63 | 1- | 5242160-75 | 2.00 - 63 | 11- | 5242454-75 | 1.00 - 67 | 5- |
| 5242083-91 | 1.00 - 59 | 1- | | | | | | |

| Part.No. | Page | Item | Part.No. | Page | Item | Part.No. | Page | Item |
|------------|-----------|------|------------|-----------|------|------------|-----------|------|
| 5242457-75 | 2.00 - 13 | 8- | 5242554-38 | 2.00 - 11 | 7- | 5242559-20 | 2.00 - 37 | 52- |
| 5242457-76 | 2.00 - 25 | 21- | 5242554-39 | 2.00 - 41 | 15- | 5242559-21 | 2.00 - 37 | 50- |
| 5242457-76 | 2.00 - 27 | 21- | 5242554-40 | 2.00 - 15 | 41- | 5242559-22 | 2.00 - 37 | 49- |
| 5242457-76 | 2.00 - 29 | 11- | 5242554-40 | 2.00 - 17 | 41- | 5242559-23 | 2.00 - 37 | 48- |
| 5242457-77 | 2.00 - 25 | 23- | 5242554-40 | 2.00 - 19 | 56- | 5242559-23 | 2.00 - 39 | 48- |
| 5242457-77 | 2.00 - 27 | 23- | 5242554-41 | 2.00 - 27 | 1- | 5242559-31 | 2.00 - 37 | 23- |
| 5242468-55 | 2.00 - 57 | 1- | 5242554-41 | 2.00 - 29 | 1- | 5242559-31 | 2.00 - 39 | 23- |
| 5242468-93 | 1.00 - 61 | 38- | 5242554-45 | 2.00 - 47 | 17- | 5242559-38 | 2.00 - 37 | 29- |
| 5242480-03 | 1.00 - 25 | 7- | 5242554-47 | 2.00 - 33 | 14- | 5242559-38 | 2.00 - 39 | 29- |
| 5242480-05 | 2.00 - 65 | 8- | 5242554-51 | 2.00 - 43 | 1- | 5242559-40 | 2.00 - 37 | 47- |
| 5242481-21 | 2.00 - 35 | 10- | 5242558-09 | 2.00 - 43 | 2- | 5242559-40 | 2.00 - 39 | 47- |
| 5242481-21 | 2.00 - 37 | 1- | 5242558-10 | 2.00 - 43 | 3- | 5242559-41 | 2.00 - 37 | 46- |
| 5242481-22 | 2.00 - 35 | 10- | 5242558-11 | 2.00 - 43 | 4- | 5242559-41 | 2.00 - 39 | 46- |
| 5242481-22 | 2.00 - 37 | 1- | 5242558-12 | 2.00 - 43 | 5- | 5242574-92 | 2.00 - 13 | 6- |
| 5242481-23 | 2.00 - 35 | 10- | 5242558-13 | 2.00 - 43 | 6- | 5242608-05 | 1.00 - 47 | 5- |
| 5242481-27 | 2.00 - 33 | 13- | 5242558-15 | 2.00 - 11 | 11- | 5242608-05 | 2.00 - 59 | 5- |
| 5242482-15 | 1.00 - 21 | 2- | 5242558-16 | 2.00 - 15 | 1- | 5242644-67 | 2.00 - 57 | 11- |
| 5242482-15 | 2.00 - 67 | 2- | 5242558-16 | 2.00 - 17 | 1- | 5242645-75 | 1.00 - 23 | 2- |
| 5242483-01 | 1.00 - 65 | 7- | 5242558-16 | 2.00 - 19 | 53- | 5242645-75 | 1.00 - 25 | 2- |
| 5242494-58 | 2.00 - 55 | 5- | 5242558-18 | 2.00 - 25 | 24- | 5242645-75 | 2.00 - 65 | 2- |
| 5242495-74 | 2.00 - 55 | 11- | 5242558-18 | 2.00 - 27 | 24- | 5242646-78 | 1.00 - 15 | 22- |
| 5242495-83 | 1.00 - 49 | 1- | 5242558-19 | 2.00 - 31 | 12- | 5242646-88 | 1.00 - 45 | 31- |
| 5242495-83 | 2.00 - 61 | 3- | 5242558-20 | 2.00 - 23 | 13- | 5242646-90 | 1.00 - 45 | 33- |
| 5242495-84 | 1.00 - 49 | 2- | 5242558-22 | 2.00 - 51 | 1- | 5242650-92 | 1.00 - 25 | 1- |
| 5242495-84 | 2.00 - 61 | 4- | 5242558-24 | 2.00 - 11 | 25- | 5242650-93 | 2.00 - 65 | 1- |
| 5242495-92 | 2.00 - 61 | 1- | 5242558-24 | 2.00 - 13 | 5- | 5242685-08 | 2.00 - 57 | 11- |
| 5242497-04 | 1.00 - 21 | 13- | 5242558-24 | 2.00 - 15 | 44- | 5242685-09 | 2.00 - 57 | 11- |
| 5242497-04 | 2.00 - 67 | 11- | 5242558-24 | 2.00 - 17 | 44- | 5242700-84 | 2.00 - 59 | 20- |
| 5242497-62 | 1.00 - 49 | 4- | 5242558-24 | 2.00 - 19 | 59- | 5242750-59 | 2.00 - 3 | 2- |
| 5242497-62 | 2.00 - 61 | 6- | 5242558-24 | 2.00 - 51 | 27- | 5242750-60 | 2.00 - 3 | 2- |
| 5242499-04 | 2.00 - 67 | 8- | 5242558-25 | 2.00 - 33 | 24- | 5242795-21 | 2.00 - 5 | 11- |
| 5242499-99 | 1.00 - 23 | 3- | 5242558-26 | 2.00 - 11 | 12- | 5242795-21 | 2.00 - 7 | 11- |
| 5242499-99 | 1.00 - 25 | 3- | 5242558-26 | 2.00 - 51 | 22- | 5242795-21 | 2.00 - 9 | 11- |
| 5242499-99 | 2.00 - 65 | 3- | 5242558-27 | 2.00 - 47 | 23- | 5242795-22 | 2.00 - 5 | 15- |
| 5242508-71 | 2.00 - 49 | 31- | 5242558-28 | 2.00 - 33 | 5- | 5242795-22 | 2.00 - 7 | 15- |
| 5242509-21 | 2.00 - 65 | 7- | 5242558-29 | 2.00 - 11 | 23- | 5242795-22 | 2.00 - 9 | 15- |
| 5242535-76 | 1.00 - 45 | 12- | 5242558-30 | 2.00 - 45 | 25- | 5242795-23 | 2.00 - 25 | 16- |
| 5242554-22 | 2.00 - 31 | 13- | 5242558-30 | 2.00 - 47 | 28- | 5242795-23 | 2.00 - 27 | 16- |
| 5242554-23 | 2.00 - 43 | 9- | 5242558-31 | 2.00 - 13 | 9- | 5242795-23 | 2.00 - 29 | 26- |
| 5242554-25 | 2.00 - 49 | 25- | 5242558-32 | 2.00 - 13 | 10- | 5242795-24 | 2.00 - 25 | 19- |
| 5242554-26 | 2.00 - 49 | 7- | 5242558-33 | 2.00 - 11 | 10- | 5242795-24 | 2.00 - 27 | 19- |
| 5242554-27 | 2.00 - 49 | 15- | 5242558-35 | 2.00 - 37 | 54- | 5242795-24 | 2.00 - 29 | 29- |
| 5242554-28 | 2.00 - 49 | 24- | 5242558-35 | 2.00 - 39 | 50- | 5242795-25 | 2.00 - 5 | 12- |
| 5242554-29 | 2.00 - 23 | 5- | 5242558-38 | 2.00 - 37 | 55- | 5242795-25 | 2.00 - 7 | 12- |
| 5242554-30 | 2.00 - 11 | 16- | 5242558-38 | 2.00 - 39 | 51- | 5242795-25 | 2.00 - 9 | 12- |
| 5242554-31 | 2.00 - 23 | 3- | 5242558-39 | 2.00 - 37 | 53- | 5242795-26 | 2.00 - 5 | 16- |
| 5242554-32 | 2.00 - 25 | 1- | 5242558-39 | 2.00 - 39 | 49- | 5242795-26 | 2.00 - 7 | 16- |
| 5242554-33 | 2.00 - 25 | 2- | 5242558-82 | 2.00 - 37 | 28- | 5242795-26 | 2.00 - 9 | 16- |
| 5242554-33 | 2.00 - 27 | 2- | 5242558-82 | 2.00 - 39 | 28- | 5242812-25 | 1.00 - 67 | 32- |
| 5242554-33 | 2.00 - 29 | 3- | 5242558-83 | 2.00 - 37 | 30- | 5242812-27 | 1.00 - 67 | 31- |
| 5242554-34 | 2.00 - 23 | 9- | 5242558-83 | 2.00 - 39 | 30- | 5242812-31 | 1.00 - 67 | 38- |
| 5242554-35 | 2.00 - 11 | 9- | 5242559-19 | 2.00 - 37 | 51- | 5242821-56 | 1.00 - 67 | 36- |

| Part.No. | Page | Item | Part.No. | Page | Item | Part.No. | Page | Item |
|------------|-----------|------|------------|-----------|------|------------|-----------|------|
| 5242854-78 | 1.00 - 67 | 21- | 5243190-95 | 2.00 - 47 | 24- | 5243375-88 | 2.00 - 39 | 1- |
| 5242856-13 | 1.00 - 67 | 16- | 5243190-96 | 2.00 - 47 | 25- | 5243375-89 | 2.00 - 39 | 54- |
| 5242856-15 | 1.00 - 67 | 11- | 5243190-97 | 2.00 - 47 | 26- | 5243376-04 | 2.00 - 51 | 1- |
| 5242856-19 | 1.00 - 67 | 18- | 5243195-53 | 1.00 - 9 | 1- | 5243380-58 | 1.00 - 31 | 4- |
| 5242856-93 | 1.00 - 67 | 12- | 5243214-40 | 1.00 - 61 | 13- | 5243380-60 | 1.00 - 31 | 6- |
| 5242860-60 | 1.00 - 67 | 6- | 5243234-36 | 1.00 - 37 | 10- | 5243380-68 | 1.00 - 65 | 6- |
| 5242860-63 | 1.00 - 67 | 13- | 5243234-36 | 1.00 - 39 | 10- | 5243380-69 | 1.00 - 65 | 8- |
| 5242860-67 | 1.00 - 67 | 7- | 5243235-18 | 1.00 - 37 | 2- | 5243380-98 | 1.00 - 63 | 4- |
| 5242860-68 | 1.00 - 67 | 8- | 5243235-19 | 1.00 - 37 | 4- | 5243381-12 | 1.00 - 45 | 5- |
| 5242864-33 | 1.00 - 67 | 1- | 5243235-40 | 1.00 - 21 | 21- | 5243381-14 | 1.00 - 53 | 2- |
| 5242973-43 | 1.00 - 21 | 22- | 5243235-41 | 1.00 - 21 | 24- | 5243381-15 | 1.00 - 37 | 7- |
| 5242973T43 | 1.00 - 21 | 22- | 5243237-42 | 1.00 - 37 | 3- | 5500075-20 | 2.00 - 67 | 1- |
| 5242976-66 | 1.00 - 21 | 15- | 5243237-66 | 1.00 - 37 | 7- | 5500075-30 | 2.00 - 67 | 9- |
| 5242976-66 | 2.00 - 67 | 16- | 5243238-16 | 1.00 - 21 | 17- | 5500078-67 | 1.00 - 67 | 25- |
| 5242985-13 | 1.00 - 37 | 13- | 5243247-67 | 1.00 - 43 | 15- | 5500185-94 | 1.00 - 61 | 13- |
| 5242985-13 | 1.00 - 39 | 13- | 5243247-68 | 1.00 - 43 | 1- | 5500301-59 | 1.00 - 67 | 6- |
| 5242988-81 | 1.00 - 21 | 1- | 5243255-38 | 1.00 - 21 | 16- | 5500307-33 | 2.00 - 45 | 25- |
| 5243010-40 | 1.00 - 47 | 2- | 5243255-39 | 1.00 - 61 | 41- | 5500307-33 | 2.00 - 47 | 28- |
| 5243010-53 | 1.00 - 39 | 2- | 5243258-40 | 1.00 - 37 | 9- | 5500401-38 | 1.00 - 21 | 17- |
| 5243034-59 | 2.00 - 11 | 2- | 5243258-42 | 1.00 - 21 | 14- | 5500499-15 | 1.00 - 13 | 15- |
| 5243036-80 | 2.00 - 49 | 2- | 5243259-39 | 1.00 - 37 | 1- | 5500592-78 | 1.00 - 31 | 23- |
| 5243037-11 | 2.00 - 49 | 28- | 5243259-39 | 1.00 - 39 | 1- | 5500806-13 | 1.00 - 61 | 39- |
| 5243046-10 | 2.00 - 57 | 14- | 5243259-66 | 1.00 - 43 | 8- | 5500926-94 | 2.00 - 39 | 55- |
| 5243046-11 | 2.00 - 57 | 15- | 5243259-68 | 2.00 - 33 | 3- | 5500948-63 | 1.00 - 55 | 13- |
| 5243059-85 | 2.00 - 11 | 1- | 5243260-10 | 1.00 - 61 | 22- | 5501066-25 | 2.00 - 9 | 1- |
| 5243075-91 | 2.00 - 39 | 52- | 5243260-81 | 1.00 - 43 | 16- | 5501066-26 | 2.00 - 9 | 14- |
| 5243118-80 | 1.00 - 47 | 4- | 5243260-82 | 1.00 - 43 | 17- | 5501066-27 | 2.00 - 19 | 4- |
| 5243118-81 | 1.00 - 47 | 4- | 5243260-83 | 1.00 - 43 | 18- | 5501066-28 | 2.00 - 29 | 14- |
| 5243121-25 | 1.00 - 49 | 5- | 5243261-96 | 1.00 - 23 | 8- | 5501066-29 | 2.00 - 29 | 16- |
| 5243121-25 | 2.00 - 61 | 7- | 5243269-12 | 1.00 - 37 | 8- | 5501066-30 | 2.00 - 29 | 31- |
| 5243123-71 | 1.00 - 47 | 1- | 5243274-51 | 2.00 - 3 | 1- | 5501066-31 | 2.00 - 29 | 33- |
| 5243132-84 | 1.00 - 43 | 11- | 5243274-52 | 2.00 - 3 | 1- | 5501066-32 | 2.00 - 35 | 10- |
| 5243132-88 | 1.00 - 43 | 25- | 5243274-53 | 2.00 - 3 | 1- | 5501066-33 | 2.00 - 53 | 1- |
| 5243133-37 | 1.00 - 43 | 11- | 5243274-54 | 2.00 - 3 | 1- | 5501066-34 | 2.00 - 53 | 2- |
| 5243133-39 | 1.00 - 43 | 11- | 5243274-55 | 2.00 - 3 | 1- | 5501066-35 | 2.00 - 53 | 21- |
| 5243140-68 | 1.00 - 23 | 21- | 5243274-56 | 2.00 - 3 | 1- | 5501066-36 | 2.00 - 53 | 25- |
| 5243140-71 | 1.00 - 25 | 19- | 5243274-57 | 2.00 - 3 | 1- | 5501069-87 | 2.00 - 3 | 1- |
| 5243141-84 | 1.00 - 61 | 1- | 5243274-58 | 2.00 - 3 | 1- | 5501069-88 | 2.00 - 3 | 2- |
| 5243141-84 | 1.00 - 63 | 1- | 5243274-59 | 2.00 - 3 | 1- | 5501073-81 | 2.00 - 3 | 1- |
| 5243169-75 | 1.00 - 25 | 8- | 5243277-50 | 1.00 - 43 | 24- | 5501074-76 | 2.00 - 19 | 52- |
| 5243170-81 | 1.00 - 21 | 12- | 5243287-96 | 2.00 - 49 | 31- | 5501074-77 | 2.00 - 19 | 55- |
| 5243171-41 | 1.00 - 3 | 1- | 5243333-51 | 1.00 - 21 | 17- | 5800241-58 | 1.00 - 31 | 14- |
| 5243171-42 | 1.00 - 3 | 1- | 5243340-77 | 1.00 - 29 | 1- | 5800241-58 | 1.00 - 33 | 7- |
| 5243171-58 | 1.00 - 23 | 1- | 5243340-78 | 1.00 - 19 | 24- | 5800241-60 | 1.00 - 51 | 20- |
| 5243172-85 | 1.00 - 61 | 2- | 5243340-78 | 1.00 - 65 | 9- | 5800241-69 | 1.00 - 31 | 11- |
| 5243179-01 | 1.00 - 21 | 11- | 5243340-79 | 1.00 - 33 | 5- | 5800241-69 | 1.00 - 45 | 25- |
| 5243186-77 | 2.00 - 57 | 8- | 5243346-53 | 1.00 - 31 | 7- | 5800418-17 | 1.00 - 35 | 5- |
| 5243190-90 | 2.00 - 47 | 1- | 5243375-32 | 1.00 - 5 | 24- | 5800436-04 | 1.00 - 51 | 18- |
| 5243190-91 | 2.00 - 47 | 15- | 5243375-85 | 2.00 - 25 | 8- | 5800436-05 | 1.00 - 51 | 17- |
| 5243190-92 | 2.00 - 47 | 16- | 5243375-85 | 2.00 - 27 | 8- | 5800436-27 | 1.00 - 51 | 3- |
| 5243190-93 | 2.00 - 47 | 19- | 5243375-87 | 2.00 - 33 | 25- | 5800455-23 | 1.00 - 35 | 1- |
| 5243190-94 | 2.00 - 47 | 22- | 5243375-88 | 2.00 - 35 | 10- | 5800468-78 | 1.00 - 7 | 8- |

| Part.No. | Page | Item | Part.No. | Page | Item | Part.No. | Page | Item |
|------------|-----------|------|------------|-----------|------|------------|-----------|------|
| 5800469-06 | 1.00 - 27 | 16- | 5800538-04 | 1.00 - 31 | 5- | 9005598-52 | 1.00 - 27 | 11- |
| 5800469-07 | 1.00 - 19 | 17- | 5800551-59 | 1.00 - 19 | 6- | 9005598-52 | 1.00 - 29 | 5- |
| 5800469-07 | 1.00 - 27 | 17- | 5800551-60 | 1.00 - 19 | 11- | 9005598-52 | 1.00 - 31 | 21- |
| 5800469-09 | 1.00 - 27 | 3- | 5800551-61 | 1.00 - 19 | 10- | 9005598-52 | 1.00 - 45 | 37- |
| 5800469-09 | 1.00 - 29 | 3- | 5800551-62 | 1.00 - 19 | 12- | 9005908-34 | 1.00 - 19 | 23- |
| 5800469-10 | 1.00 - 27 | 4- | 5800551-63 | 1.00 - 19 | 9- | 9005908-34 | 1.00 - 31 | 19- |
| 5800469-12 | 1.00 - 27 | 6- | 5800564-76 | 1.00 - 19 | 18- | 9007208-05 | 1.00 - 9 | 19- |
| 5800469-18 | 1.00 - 27 | 7- | 5800564-77 | 1.00 - 19 | 2- | 9007248-03 | 1.00 - 51 | 24- |
| 5800469-26 | 1.00 - 19 | 19- | 5800564-78 | 1.00 - 35 | 7- | 9009068-22 | 1.00 - 27 | 13- |
| 5800469-39 | 1.00 - 17 | 3- | 5800567-92 | 1.00 - 19 | 8- | 9010158-26 | 1.00 - 7 | 10- |
| 5800469-40 | 1.00 - 17 | 2- | 5800627-19 | 2.00 - 51 | 28- | 9010158-26 | 1.00 - 27 | 18- |
| 5800469-41 | 1.00 - 31 | 8- | 5800627-65 | 2.00 - 47 | 18- | 9010158-26 | 1.00 - 29 | 9- |
| 5800469-41 | 1.00 - 33 | 1- | 5800627-67 | 2.00 - 47 | 20- | 9010168-19 | 1.00 - 31 | 22- |
| 5800469-42 | 1.00 - 17 | 5- | 5800627-68 | 2.00 - 47 | 21- | 9010168-19 | 1.00 - 33 | 9- |
| 5800469-43 | 1.00 - 17 | 6- | 5800627-85 | 2.00 - 49 | 24- | 9010838-23 | 1.00 - 29 | 2- |
| 5800469-44 | 1.00 - 17 | 7- | 5800627-91 | 2.00 - 49 | 25- | 9010838-23 | 1.00 - 31 | 3- |
| 5800469-47 | 1.00 - 17 | 8- | 5800650-73 | 2.00 - 39 | 53- | 9010838-30 | 1.00 - 27 | 14- |
| 5800469-49 | 1.00 - 17 | 4- | 5800677-39 | 1.00 - 63 | 3- | 9010858-20 | 1.00 - 13 | 15- |
| 5800469-50 | 1.00 - 17 | 9- | 5800677-40 | 1.00 - 63 | 2- | 9010858-25 | 1.00 - 35 | 10- |
| 5800469-51 | 1.00 - 17 | 10- | 5800677-46 | 1.00 - 65 | 13- | 9010858-34 | 1.00 - 51 | 23- |
| 5800469-59 | 1.00 - 31 | 9- | 5800788-01 | 1.00 - 65 | 5- | 9010858-37 | 1.00 - 5 | 27- |
| 5800469-60 | 1.00 - 31 | 10- | 5800788-02 | 1.00 - 65 | 2- | 9010958-17 | 1.00 - 27 | 10- |
| 5800469-61 | 1.00 - 31 | 12- | 5800788-03 | 1.00 - 65 | 3- | 9010978-63 | 1.00 - 51 | 22- |
| 5800469-63 | 1.00 - 31 | 13- | 5800788-04 | 1.00 - 65 | 4- | 9011771-04 | 1.00 - 21 | 9- |
| 5800469-83 | 1.00 - 45 | 17- | 5800789-48 | 1.00 - 27 | 15- | 9011771-08 | 1.00 - 21 | 8- |
| 5800469-84 | 1.00 - 45 | 15- | 5800796-17 | 1.00 - 33 | 4- | 9011771-08 | 1.00 - 61 | 17- |
| 5800469-85 | 1.00 - 45 | 16- | 5800904-93 | 2.00 - 41 | 18- | 9011771-12 | 2.00 - 67 | 9- |
| 5800469-94 | 1.00 - 51 | 7- | 5800968-95 | 2.00 - 13 | 6- | 9011771-18 | 2.00 - 67 | 10- |
| 5800469-95 | 1.00 - 51 | 12- | 8545230 | 1.00 - 21 | 26- | 9011771-22 | 1.00 - 61 | 39- |
| 5800470-05 | 1.00 - 51 | 1- | 8545591 | 1.00 - 61 | 47- | 9011771-23 | 1.00 - 21 | 10- |
| 5800470-06 | 1.00 - 51 | 2- | 8546646 | 1.00 - 21 | 26- | 9012708-02 | 1.00 - 5 | 2- |
| 5800470-11 | 1.00 - 35 | 4- | 9000631-01 | 1.00 - 43 | 5- | 9012708-14 | 1.00 - 5 | 13- |
| 5800470-16 | 1.00 - 53 | 3- | 9000631-01 | 2.00 - 57 | 5- | 9012708-15 | 1.00 - 5 | 14- |
| 5800470-17 | 1.00 - 53 | 1- | 9000641-01 | 1.00 - 47 | 13- | 9012718-03 | 1.00 - 15 | 1- |
| 5800470-18 | 1.00 - 53 | 4- | 9000641-01 | 2.00 - 59 | 13- | 9012718-16 | 1.00 - 7 | 11- |
| 5800470-19 | 1.00 - 53 | 5- | 9002818-19 | 1.00 - 7 | 15- | 9012718-17 | 1.00 - 5 | 30- |
| 5800471-53 | 1.00 - 27 | 5- | 9002818-20 | 1.00 - 7 | 5- | 9012718-17 | 1.00 - 7 | 9- |
| 5800533-09 | 1.00 - 29 | 4- | 9002818-32 | 1.00 - 29 | 10- | 9012728-02 | 1.00 - 13 | 4- |
| 5800533-10 | 1.00 - 27 | 1- | 9002848-52 | 1.00 - 11 | 3- | 9012728-20 | 1.00 - 13 | 21- |
| 5800533-54 | 1.00 - 19 | 3- | 9002918-03 | 1.00 - 15 | 7- | 9012748-01 | 1.00 - 5 | 5- |
| 5800533-55 | 1.00 - 19 | 22- | 9002918-04 | 1.00 - 15 | 8- | 9012768-03 | 1.00 - 41 | 4- |
| 5800533-59 | 1.00 - 19 | 4- | 9005268-19 | 1.00 - 27 | 9- | 9012768-09 | 1.00 - 41 | 3- |
| 5800535-05 | 1.00 - 33 | 2- | 9005298-08 | 1.00 - 35 | 9- | 9012828-33 | 1.00 - 15 | 19- |
| 5800535-06 | 1.00 - 33 | 3- | 9005298-08 | 1.00 - 35 | 9- | 9012828-46 | 1.00 - 45 | 14- |
| 5800535-07 | 1.00 - 31 | 15- | 9005378-21 | 1.00 - 51 | 4- | 9012868-07 | 1.00 - 55 | 23- |
| 5800535-08 | 1.00 - 29 | 8- | 9005378-27 | 1.00 - 51 | 4- | 9012868-12 | 1.00 - 55 | 19- |
| 5800535-08 | 1.00 - 31 | 16- | 9005428-13 | 1.00 - 7 | 12- | 9012908-03 | 1.00 - 5 | 3- |
| 5800535-08 | 1.00 - 45 | 38- | 9005428-24 | 1.00 - 35 | 8- | 9012908-04 | 1.00 - 5 | 4- |
| 5800538-01 | 1.00 - 31 | 1- | 9005438-45 | 1.00 - 13 | 5- | 9012908-06 | 1.00 - 5 | 6- |
| 5800538-02 | 1.00 - 31 | 2- | 9005498-83 | 1.00 - 33 | 6- | 9012908-08 | 1.00 - 5 | 8- |
| 5800538-03 | 1.00 - 29 | 2- | 9005598-52 | 1.00 - 13 | 18- | 9012908-11 | 1.00 - 5 | 11- |
| 5800538-03 | 1.00 - 31 | 3- | 9005598-52 | 1.00 - 19 | 16- | 9012908-16 | 1.00 - 5 | 16- |

| | | | | | | | | |
|------------|-----------|-----|------------|-----------|-----|------------|-----------|-----|
| 9019488-13 | 1.00 - 57 | 13- | 9025038-04 | 1.00 - 65 | 10- | 9099594-04 | 2.00 - 65 | 5- |
| 9019488-15 | 1.00 - 57 | 15- | 9025038-05 | 1.00 - 65 | 1- | 9100651-26 | 2.00 - 59 | 33- |
| 9019508-26 | 1.00 - 51 | 15- | 9025038-06 | 1.00 - 65 | 11- | 9102981-00 | 1.00 - 67 | 20- |
| 9019508-27 | 1.00 - 51 | 14- | 9025038-09 | 1.00 - 65 | 12- | 9106153-04 | 1.00 - 21 | 24- |
| 9021668-02 | 1.00 - 37 | 17- | 9025058-05 | 1.00 - 63 | 5- | 9106153-07 | 1.00 - 61 | 24- |
| 9021668-02 | 1.00 - 39 | 17- | 9025058-06 | 1.00 - 63 | 6- | 9108821-00 | 1.00 - 67 | 4- |
| 9021668-04 | 1.00 - 37 | 21- | 9025058-07 | 1.00 - 63 | 7- | 9108821-00 | 1.00 - 67 | 39- |
| 9021668-04 | 1.00 - 39 | 21- | 9025058-08 | 1.00 - 63 | 8- | 9109831-00 | 1.00 - 17 | 1- |
| 9021668-04 | 2.00 - 55 | 12- | 9025058-09 | 1.00 - 63 | 9- | 9109831-00 | 1.00 - 19 | 1- |
| 9021668-05 | 1.00 - 37 | 22- | 9025058-10 | 1.00 - 63 | 10- | 9114591-00 | 1.00 - 21 | 3- |
| 9021668-05 | 1.00 - 39 | 22- | 9025058-11 | 1.00 - 63 | 11- | 9114591-00 | 2.00 - 67 | 3- |
| 9021668-05 | 2.00 - 55 | 13- | 9025058-12 | 1.00 - 63 | 12- | 9117321-00 | 1.00 - 23 | 16- |
| 9022538-01 | 1.00 - 47 | 21- | 9025058-14 | 1.00 - 63 | 14- | 9117321-00 | 1.00 - 25 | 16- |
| 9022538-01 | 2.00 - 59 | 24- | 9025058-15 | 1.00 - 63 | 15- | 9117321-00 | 2.00 - 65 | 10- |
| 9022558-02 | 2.00 - 55 | 10- | 9025058-16 | 1.00 - 63 | 16- | 9117321-00 | 2.00 - 65 | 19- |
| 9022608-03 | 1.00 - 57 | 3- | 9043104-02 | 1.00 - 21 | 18- | 9121893-00 | 1.00 - 41 | 7- |
| 9022608-06 | 1.00 - 57 | 6- | 9043104-02 | 1.00 - 47 | 17- | 9121903-00 | 1.00 - 41 | 4- |
| 9022608-07 | 1.00 - 57 | 7- | 9043104-02 | 2.00 - 59 | 17- | 9125173-00 | 1.00 - 51 | 13- |
| 9022888-01 | 2.00 - 59 | 25- | 9043104-03 | 1.00 - 43 | 19- | 9125713-00 | 1.00 - 69 | 1- |
| 9022888-04 | 1.00 - 47 | 25- | 9043104-03 | 1.00 - 67 | 10- | 9141113-00 | 1.00 - 61 | 46- |
| 9022888-04 | 1.00 - 47 | 27- | 9043104-03 | 1.00 - 67 | 35- | 9143643-00 | 1.00 - 27 | 2- |
| 9022888-04 | 2.00 - 59 | 26- | 9043104-04 | 1.00 - 43 | 6- | 9148193-00 | 1.00 - 21 | 32- |
| 9022888-04 | 2.00 - 59 | 28- | 9043104-04 | 1.00 - 67 | 2- | 9148213-00 | 1.00 - 21 | 33- |
| 9022888-05 | 1.00 - 47 | 26- | 9043104-04 | 2.00 - 57 | 6- | 9152143-00 | 1.00 - 61 | 45- |
| 9022888-05 | 2.00 - 59 | 27- | 9057331-00 | 1.00 - 43 | 2- | 9161084-00 | 1.00 - 3 | 2- |
| 9022888-07 | 1.00 - 47 | 28- | 9057331-00 | 2.00 - 57 | 2- | 9169323-00 | 1.00 - 61 | 27- |
| 9022888-07 | 2.00 - 59 | 29- | 9075353-01 | 1.00 - 43 | 13- | 9231953-15 | 1.00 - 47 | 12- |
| 9022888-08 | 1.00 - 47 | 22- | 9075353-01 | 2.00 - 57 | 18- | 9231953-15 | 2.00 - 59 | 12- |
| 9023618-01 | 1.00 - 55 | 2- | 9075353-02 | 1.00 - 43 | 13- | 9244734-00 | 1.00 - 23 | 9- |
| 9023618-02 | 1.00 - 55 | 3- | 9075353-02 | 2.00 - 57 | 19- | 9244734-00 | 1.00 - 25 | 9- |
| 9023618-03 | 1.00 - 55 | 4- | 9076233-00 | 1.00 - 67 | 19- | 9244734-00 | 2.00 - 65 | 12- |
| 9023618-04 | 1.00 - 55 | 5- | 9076233-00 | 1.00 - 67 | 23- | 9263834-01 | 2.00 - 59 | 7- |
| 9023618-05 | 1.00 - 55 | 6- | 9079684-04 | 1.00 - 43 | 4- | 9263834-04 | 1.00 - 47 | 7- |
| 9023618-06 | 1.00 - 55 | 7- | 9079684-04 | 2.00 - 57 | 4- | 9287244-01 | 1.00 - 61 | 44- |
| 9023618-07 | 1.00 - 55 | 8- | 9091571-00 | 1.00 - 47 | 14- | 9294674-00 | 1.00 - 35 | 3- |
| 9023618-08 | 1.00 - 55 | 9- | 9091571-00 | 2.00 - 59 | 14- | 9294674-00 | 2.00 - 3 | 3- |
| 9023618-09 | 1.00 - 55 | 10- | 9092023-25 | 1.00 - 61 | 23- | 9301139-03 | 1.00 - 23 | 18- |
| 9023618-10 | 1.00 - 55 | 11- | 9092033-16 | 1.00 - 61 | 11- | 9301149-10 | 1.00 - 43 | 14- |
| 9023618-12 | 1.00 - 55 | 13- | 9092123-12 | 1.00 - 61 | 19- | 9301149-10 | 2.00 - 57 | 3- |
| 9023618-13 | 1.00 - 55 | 14- | 9092123-13 | 1.00 - 61 | 19- | 9302029-06 | 1.00 - 43 | 20- |
| 9023618-14 | 1.00 - 55 | 15- | 9099004-01 | 1.00 - 21 | 7- | 9305253-01 | 1.00 - 47 | 18- |
| 9023618-15 | 1.00 - 55 | 16- | 9099004-01 | 2.00 - 67 | 7- | 9305253-01 | 2.00 - 59 | 18- |
| 9023618-16 | 1.00 - 55 | 17- | 9099044-08 | 1.00 - 21 | 4- | 9320793-01 | 1.00 - 61 | 42- |
| 9023618-18 | 1.00 - 55 | 20- | 9099044-08 | 1.00 - 61 | 37- | 9355053-00 | 1.00 - 61 | 43- |
| 9023618-19 | 1.00 - 55 | 21- | 9099044-08 | 2.00 - 67 | 4- | 9368533-00 | 1.00 - 21 | 32- |
| 9023618-20 | 1.00 - 55 | 22- | 9099124-06 | 1.00 - 67 | 28- | 9373009-08 | 1.00 - 23 | 12- |
| 9024888-01 | 1.00 - 37 | 18- | 9099594-03 | 1.00 - 23 | 15- | 9373009-08 | 1.00 - 25 | 12- |
| 9024888-01 | 1.00 - 39 | 18- | 9099594-03 | 1.00 - 25 | 15- | 9373009-08 | 1.00 - 47 | 16- |
| 9024888-02 | 1.00 - 37 | 19- | 9099594-03 | 2.00 - 65 | 9- | 9373009-08 | 1.00 - 61 | 7- |
| 9024888-02 | 1.00 - 39 | 19- | 9099594-03 | 2.00 - 65 | 18- | 9373009-08 | 2.00 - 59 | 16- |
| 9024888-03 | 1.00 - 37 | 20- | 9099594-04 | 1.00 - 23 | 5- | 9373009-08 | 2.00 - 65 | 15- |
| 9024888-03 | 1.00 - 39 | 20- | 9099594-04 | 1.00 - 25 | 5- | 9373009-10 | 1.00 - 67 | 37- |

索-9

| Part.No. | Page | Item | Part.No. | Page | Item | Part.No. | Page | Item |
|------------|-----------|------|----------|------|------|----------|------|------|
| 9379773-00 | 1.00 - 23 | 6- | | | | | | |
| 9379773-00 | 1.00 - 25 | 6- | | | | | | |
| 9379773-00 | 2.00 - 65 | 6- | | | | | | |
| 9380009-04 | 1.00 - 43 | 9- | | | | | | |

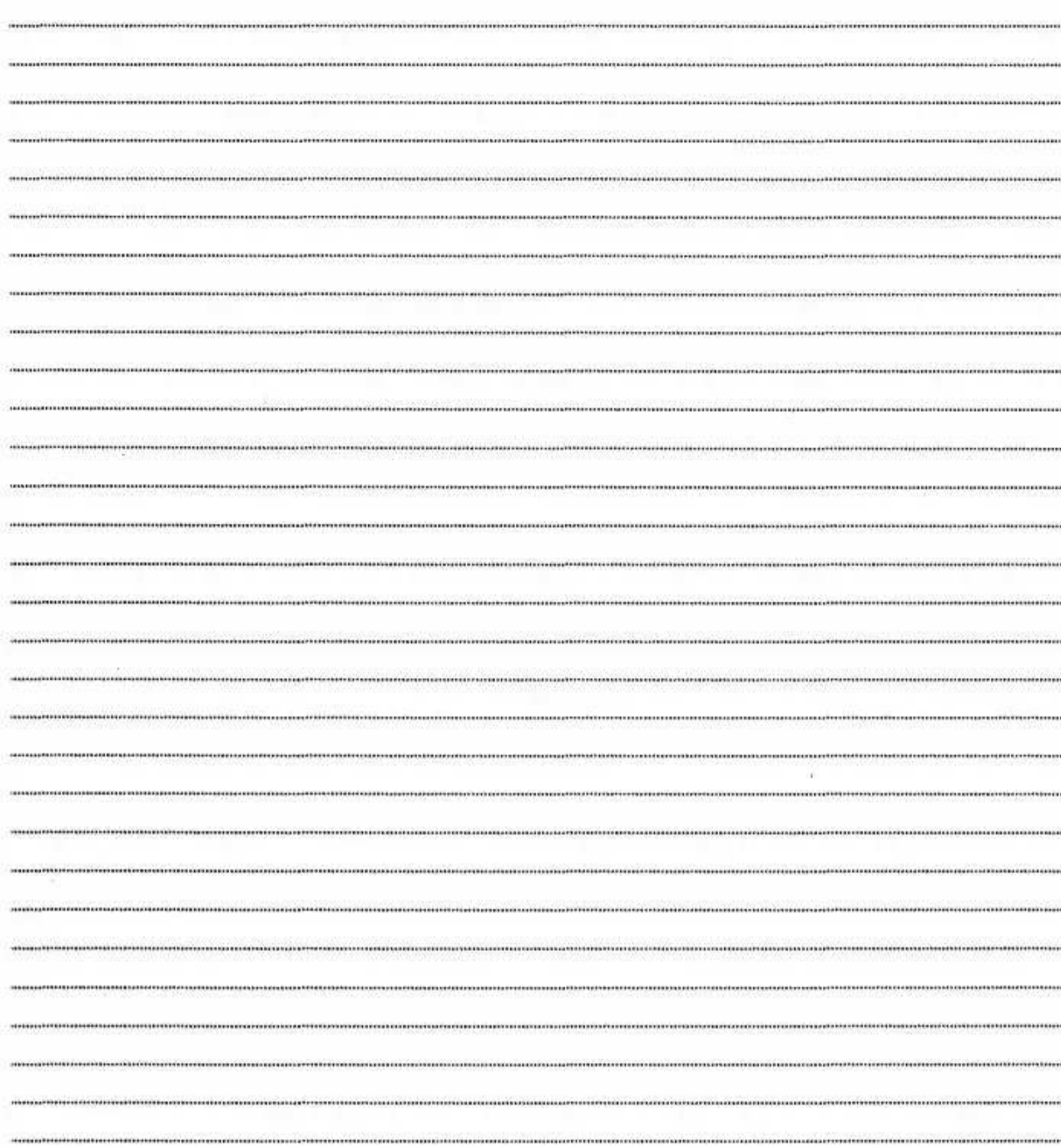

マニュアルNo. 5243302-69

2009年1月 第1刷 発行
2014年9月 第2刷 発行

発行  **住友ナコ マテリアル ハンドリング株式会社**

〒474-8555 愛知県大府市大東町2-75

無断で転載・複製を禁ず